



ข้อมูลจำนวนนปศุสัตว์

ในประเทศไทยปี 2563



กลุ่มสารสนเทศและข้อมูลสถิติ
ศูนย์เทคโนโลยีสารสนเทศและการสื่อสาร
กรมปศุสัตว์ กระทรวงเกษตรและสหกรณ์

www.dld.go.th

ISBN : 978-974-682-400-2

ข้อมูลจำนวนนปศุสัตว์

ในประเทศไทย ปี 2563



คำนำ

หนังสือข้อมูลจำนวนปศุสัตว์ ในประเทศไทย ปี 2563 ที่ได้จัดทำขึ้นนี้ มีความมุ่งหมายเพื่อรวบรวม และนำเสนอข้อมูลที่ได้จากการสำรวจข้อมูลปศุสัตว์ และปรับปรุงข้อมูลในระบบทะเบียนเกษตรกรผู้เลี้ยงสัตว์รายครัวเรือน โดยสำนักงานปศุสัตว์จังหวัด และสำนักงานปศุสัตว์อำเภอทั่วประเทศ เพื่อใช้เป็นข้อมูลพื้นฐานในการวางแผนโครงการต่างๆ ของกรมปศุสัตว์ รวมถึงผู้ที่ต้องการนำข้อมูลไปประกอบในการค้นคว้า วิเคราะห์ วิจัยเกี่ยวกับสถานการณ์ทางด้านปศุสัตว์ของประเทศไทย ซึ่งผู้จัดทำหวังว่าข้อมูลนี้จะเป็นประโยชน์และสามารถใช้ประกอบการตัดสินใจ วางแผนงานทางด้านการปศุสัตว์ของประเทศไทยได้บ้างไม่มากก็น้อย อย่างไรก็ตาม ในการจัดทำหนังสือเล่มนี้อาจมีข้อบกพร่องอยู่บ้าง กลุ่มสารสนเทศและข้อมูลสถิติ ศูนย์เทคโนโลยีสารสนเทศและการสื่อสาร มีความยินดีที่จะรับฟังข้อคิดเห็นและข้อเสนอแนะเพื่อที่จะใช้ปรับปรุงเนื้อหารูปแบบในการนำเสนอ และการจัดพิมพ์ครั้งต่อไปให้สามารถใช้ประโยชน์ได้ดียิ่งขึ้น

โอกาสนี้ ขอขอบคุณสำนักงานปศุสัตว์จังหวัดและสำนักงานปศุสัตว์อำเภอทุกแห่ง ซึ่งเป็นแหล่งที่มาของข้อมูล ผู้อำนวยการศูนย์เทคโนโลยีสารสนเทศและการสื่อสาร และอธิบดีกรมปศุสัตว์ ซึ่งให้ความอนุเคราะห์ในด้านงบประมาณและทรัพยากรต่างๆ ในการจัดทำ พร้อมกับเป็นที่ปรึกษาในทุกด้าน รวมถึงผู้มีหน้าที่เกี่ยวข้องทุกท่านที่ได้ช่วยให้การจัดทำหนังสือเล่มนี้ สำเร็จลุล่วงด้วยดี และได้ใช้ประโยชน์ทั้งหน่วยงานภาครัฐและเอกชนผู้สนใจต่อไป

กลุ่มสารสนเทศและข้อมูลสถิติ
ศูนย์เทคโนโลยีสารสนเทศและการสื่อสาร
กรมปศุสัตว์

สารบัญ

02

คำนำ

สารบัญตาราง

04

สรุปข้อมูลที่สำคัญ

09

ส่วนที่ 1

สรุปข้อมูลและสถิติจำนวนเกษตรกรผู้เลี้ยงสัตว์

ส่วนที่ 2

สรุปข้อมูลและสถิติจำนวนเกษตรกร - โคเนื้อ

21

37

ส่วนที่ 3

สรุปข้อมูลและสถิติจำนวนเกษตรกร - โคนม

ส่วนที่ 4

สรุปข้อมูลและสถิติจำนวนเกษตรกร - กระบือ

53

67

ส่วนที่ 5

สรุปข้อมูลและสถิติจำนวนเกษตรกร - สุกร

ส่วนที่ 6

สรุปข้อมูลและสถิติจำนวนเกษตรกร - ไก่

83

121

ส่วนที่ 7

สรุปข้อมูลและสถิติจำนวนเกษตรกร - เป็ด

ส่วนที่ 8

สรุปข้อมูลและสถิติจำนวนเกษตรกร - แพะ

141

157

ส่วนที่ 9

สรุปข้อมูลและสถิติจำนวนเกษตรกร - แกะ

ส่วนที่ 10

ข้อมูลจำนวนเกษตรกร - สัตว์เลี้ยงอื่นๆ

170

สารบัญตาราง

14	ตารางที่ 1-1 จำนวนเกษตรกรผู้เลี้ยงสัตว์และพื้นที่ รายจังหวัด ปี 2563	
	ตารางที่ 1-2 จำนวนเกษตรกรผู้เลี้ยงสัตว์รายจังหวัด ปี 2563 เรียงลำดับจากมากไปหาน้อย	18
28	ตารางที่ 2-1 จำนวนเกษตรกรและโคเนื้อ รายจังหวัด ปี 2563	
	ตารางที่ 2-2 จำนวนโคเนื้อรายจังหวัด ปี 2563 เรียงลำดับจากมากไปน้อย	32
35	ตารางที่ 2-3 จำนวนเกษตรกรผู้เลี้ยงโคเนื้อ จำแนกตามจำนวนโคเนื้อที่เลี้ยง รายจังหวัด ปี 2563	
	ตารางที่ 3-1 จำนวนเกษตรกรและโคนม รายจังหวัด ปี 2563	43
46	ตารางที่ 3-2 จำนวนโคนมรายจังหวัด ปี 2563 เรียงลำดับจากมากไปน้อย	
	ตารางที่ 3-3 จำนวนเกษตรกรผู้เลี้ยงโคนม จำแนกตามจำนวนโคนมเลี้ยง รายจังหวัด ปี 2563	49
51	ตารางที่ 3-4 จำนวนเกษตรกรผู้เลี้ยงโคนมเพศเมีย จำแนกตามจำนวนโคนมเพศเมียที่เลี้ยง รายจังหวัด ปี 2563	
	ตารางที่ 4-1 จำนวนเกษตรกรและกระบือ รายจังหวัด ปี 2563	58
62	ตารางที่ 4-2 จำนวนกระบือรายจังหวัด ปี 2563 เรียงลำดับจากมากไปน้อย	
	ตารางที่ 4-3 จำนวนเกษตรกรผู้เลี้ยงกระบือ จำแนกตามจำนวนกระบือที่เลี้ยง รายจังหวัด ปี 2563	65
74	ตารางที่ 5-1 จำนวนเกษตรกรและสุกร รายจังหวัด ปี 2563	

	ตารางที่ 5-2 จำนวนสุกรรายจังหวัด ปี 2563 เรียงลำดับจากมากไปน้อย	78
81	ตารางที่ 5-3 จำนวนเกษตรกรผู้เลี้ยงสุกร จำแนกตามจำนวนสุกรที่เลี้ยง รายจังหวัด ปี 2563	
	ตารางที่ 6-1 จำนวนเกษตรกรและไก่ รายจังหวัด ปี 2563	101
104	ตารางที่ 6-2 จำนวนไก่รายจังหวัด ปี 2563 เรียงลำดับจากมากไปน้อย	
	ตารางที่ 6-3 จำนวนเกษตรกรผู้เลี้ยงไก่ปู่, ยาพันธุ์ผลิตลูกไก่เนื้อ จำแนกตามจำนวนไก่ปู่, ยาพันธุ์ผลิตลูกไก่เนื้อที่เลี้ยง รายจังหวัด ปี 2563	107
109	ตารางที่ 6-4 จำนวนเกษตรกรผู้เลี้ยงไก่พ่อแม่, แม่พันธุ์ผลิตลูกไก่เนื้อ จำแนกตามจำนวนไก่พ่อแม่, แม่พันธุ์ผลิตลูกไก่เนื้อที่เลี้ยง รายจังหวัด ปี 2563	
	ตารางที่ 6-5 จำนวนเกษตรกรผู้เลี้ยงไก่เนื้อ จำแนกตามจำนวนไก่เนื้อที่เลี้ยง รายจังหวัด ปี 2563	111
113	ตารางที่ 6-6 จำนวนเกษตรกรผู้เลี้ยงไก่พื้นเมือง จำแนกตามจำนวนไก่พื้นเมืองที่เลี้ยง รายจังหวัด ปี 2563	
	ตารางที่ 6-7 จำนวนเกษตรกรผู้เลี้ยงไก่ปู่, ยาพันธุ์ผลิตลูกไก่ไข่ จำแนกตามจำนวนไก่ปู่, ยาพันธุ์ผลิตลูกไก่ไข่ที่เลี้ยง รายจังหวัด ปี 2563	115
117	ตารางที่ 6-8 จำนวนเกษตรกรผู้เลี้ยงไก่พ่อแม่, แม่พันธุ์ผลิตลูกไก่ไข่พันธุ์ จำแนกตามจำนวนไก่พ่อแม่, แม่พันธุ์ผลิตลูกไก่ไข่ที่เลี้ยง รายจังหวัด ปี 2563	
	ตารางที่ 6-9 จำนวนเกษตรกรผู้เลี้ยงไก่ไข่ จำแนกตามจำนวนไก่ไข่ที่เลี้ยง รายจังหวัด ปี 2563	119
128	ตารางที่ 7-1 จำนวนเกษตรกรและเป็ด รายจังหวัด ปี 2563	
	ตารางที่ 7-2 จำนวนเป็ดรายจังหวัด ปี 2563 เรียงลำดับจากมากไปน้อย	132

สารบัญตาราง

135

ตารางที่ 7-3

จำนวนเกษตรกรผู้เลี้ยงเป็ด จำแนกตามจำนวนเป็ดที่เลี้ยง รายจังหวัด ปี 2563

ตารางที่ 7-4

จำนวนเกษตรกรผู้เลี้ยงเป็ดเนื้อ จำแนกตามจำนวนเป็ดเนื้อที่เลี้ยง รายจังหวัด ปี 2563

137

139

ตารางที่ 7-5

จำนวนเกษตรกรผู้เลี้ยงเป็ดไข่ จำแนกตามจำนวนเป็ดไข่ที่เลี้ยง รายจังหวัด ปี 2563

ตารางที่ 8-1

จำนวนเกษตรกรและแพะ รายจังหวัด ปี 2563

147

151

ตารางที่ 8-2

จำนวนแพะรายจังหวัด ปี 2563 เรียงลำดับจากมากไปน้อย

ตารางที่ 8-3

จำนวนเกษตรกรผู้เลี้ยงแพะ จำแนกตามจำนวนแพะที่เลี้ยง รายจังหวัด ปี 2563

154

162

ตารางที่ 9-1

จำนวนเกษตรกรและแกะ รายจังหวัด ปี 2563

ตารางที่ 9-2

จำนวนแกะรายจังหวัด ปี 2563 เรียงลำดับจากมากไปน้อย

165

168

ตารางที่ 9-3

จำนวนเกษตรกรผู้เลี้ยงแกะ จำแนกตามจำนวนแกะที่เลี้ยง รายจังหวัด ปี 2563

ตารางที่ 10-1

จำนวนเกษตรกรผู้เลี้ยงสัตว์เลี้ยงอื่นๆ รายจังหวัด ปี 2563

171



การแบ่งส่วนราชการของกรมปศุสัตว์

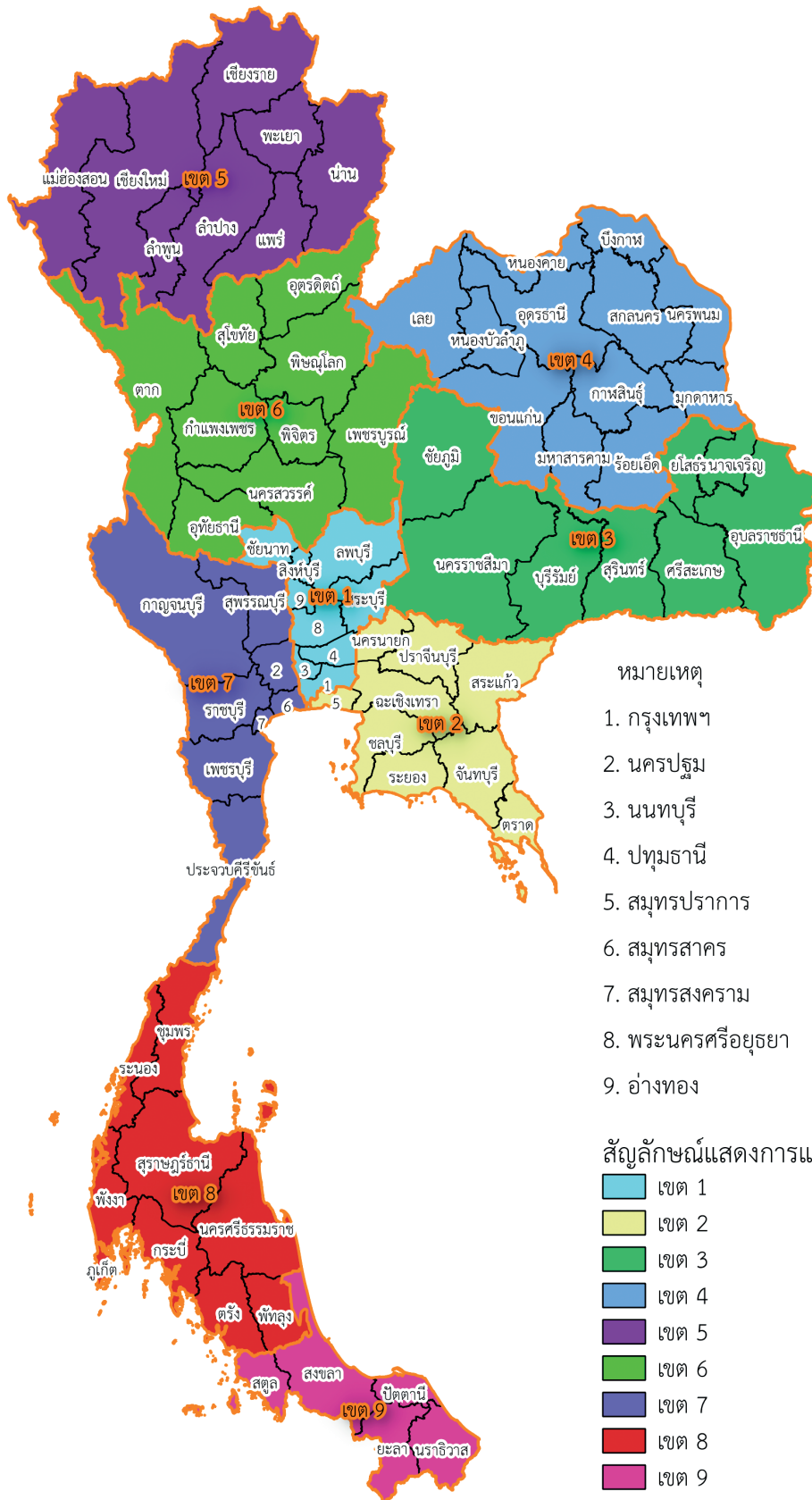

จำนวนเกษตรกรผู้เลี้ยงสัตว์และปลูสัตว์ รายเขตปลูสัตว์ ปี 2563

เขตปลูสัตว์	เกษตรกร (ราย)	จำนวนปลูสัตว์ (ตัว)							
		โคเนื้อ	โคนม	กระบือ	สุกร	ไก่	เป็ด	แพะ	แกะ
ยอดรวม	3,101,121	6,230,140	707,236	1,256,074	12,228,255	452,097,543	31,457,867	962,884	83,222
เขต 1	124,546	154,796	194,477	31,035	864,860	99,505,974	5,767,104	127,360	9,143
เขต 2	121,514	151,375	37,522	46,966	1,805,523	82,638,519	3,715,887	21,546	3,640
เขต 3	767,583	1,771,485	163,993	510,944	1,210,697	70,183,285	3,478,084	97,311	3,869
เขต 4	703,899	1,285,001	60,518	387,578	1,020,366	28,551,306	3,125,292	42,268	1,476
เขต 5	382,676	519,512	86,597	140,989	1,194,042	24,554,093	379,084	13,845	1,207
เขต 6	333,034	507,455	7,315	96,757	1,213,827	35,956,026	4,033,954	85,715	10,910
เขต 7	149,443	869,164	150,703	14,312	3,390,065	73,037,406	7,414,183	183,022	26,300
เขต 8	293,830	579,017	6,076	15,557	1,309,924	28,573,502	1,816,346	141,487	1,671
เขต 9	224,596	392,335	35	11,936	218,951	9,097,432	1,727,933	250,330	25,006

จำนวนเกษตรกรผู้เลี้ยงสัตว์ รายเขตปลูสัตว์ ปี 2563

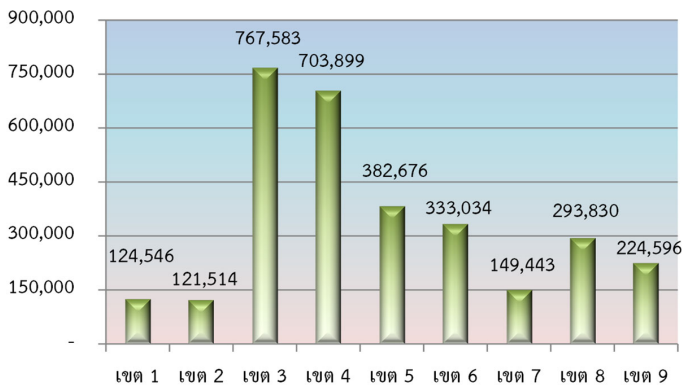

สัดส่วนเกษตรกรผู้เลี้ยงสัตว์ รายภาค ปี 2563

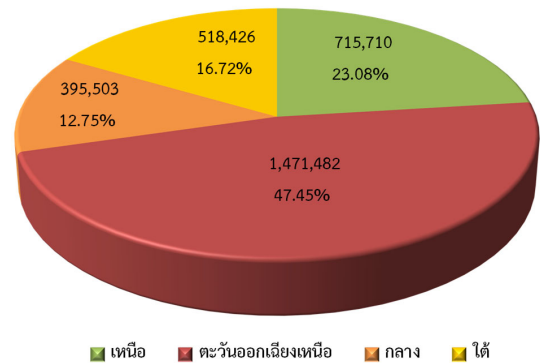

จำนวนเกษตรกรผู้เลี้ยงสัตว์และปลูสัตว์ รายภาค ปี 2563

ภาค	เกษตรกร (ราย)	จำนวนปลูสัตว์ (ตัว)							
		โคเนื้อ	โคนม	กระบือ	สุกร	ไก่	เป็ด	แพะ	แกะ
ยอดรวม	3,101,121	6,230,140	707,236	1,256,074	12,228,255	452,097,543	31,457,867	962,884	83,222
เหนือ	715,710	1,026,967	93,912	237,746	2,407,869	60,510,119	4,413,038	99,560	12,117
ตะวันออกเฉียงเหนือ	1,471,482	3,056,486	224,511	898,522	2,231,063	98,734,591	6,603,376	139,579	5,345
กลาง	395,503	1,175,335	382,702	92,313	6,060,448	255,181,899	16,897,174	331,928	39,083
ใต้	518,426	971,352	6,111	27,493	1,528,875	37,670,934	3,544,279	391,817	26,677

ที่มา : สำนักงานปลูสัตว์อำเภอ จากระบบทะเบียนเกษตรกรผู้เลี้ยงสัตว์รายครัวเรือน

หมายเหตุ : ภาคเหนือ ได้แก่ เขต 5, 6 ภาคตะวันออกเฉียงเหนือ ได้แก่ เขต 3, 4 ภาคกลาง ได้แก่ เขต 1, 2 และ 7 ภาคใต้ ได้แก่ เขต 8, 9

รวบรวมโดย : กลุ่มสารสนเทศและข้อมูลสถิติ ศูนย์เทคโนโลยีสารสนเทศและการสื่อสาร กรมปลูสัตว์

ส่วนที่ 1

สรุปข้อมูลและสถิติ จำนวนเกษตรกรผู้เลี้ยงสัตว์



แผนที่แสดงความหนาแน่นของจำนวนเกษตรกรผู้เลี้ยงสัตว์รายจังหวัด ปี 2563

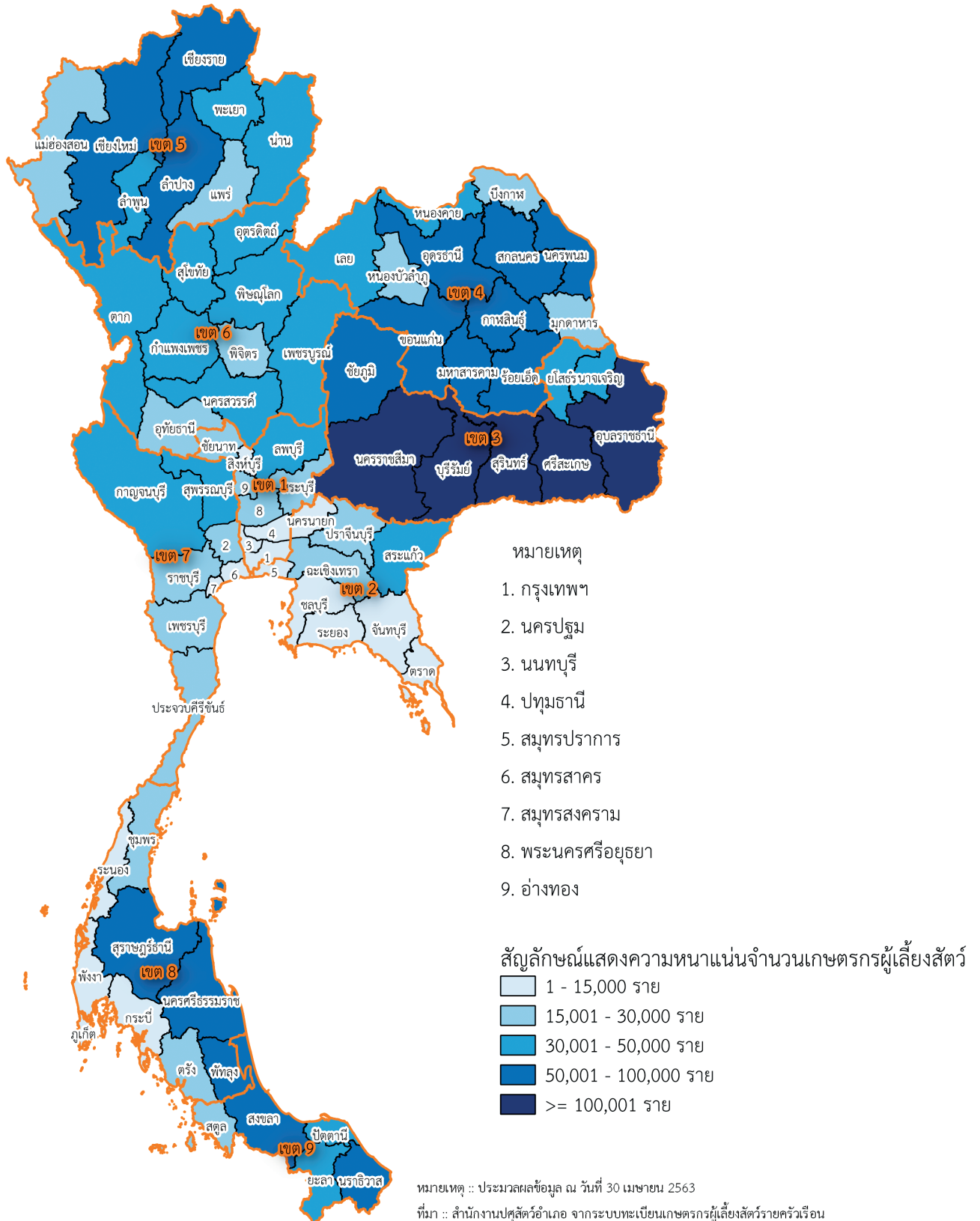

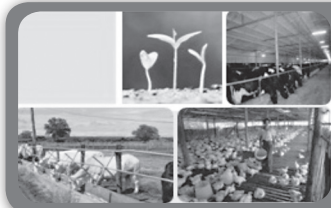

สรุปข้อมูลและสถิติจำนวนเกษตรกรผู้เลี้ยงสัตว์ ปี 2563

1) จำนวนเกษตรกรผู้เลี้ยงสัตว์

ในปี 2563 มีเกษตรกรผู้เลี้ยงสัตว์ทั้งหมด จำนวน 3,101,121 ราย ซึ่งส่วนใหญ่อยู่ในพื้นที่เขต 3 จำนวน 767,583 ราย (ร้อยละ 24.75) รองลงมาคือ เขต 4 จำนวน 703,899 ราย (ร้อยละ 22.70) และเขต 5 จำนวน 382,676 ราย (ร้อยละ 12.34) ตามลำดับ รายละเอียดตามแผนภูมิที่ 1 และตารางที่ 1

แผนภูมิที่ 1 จำนวนเกษตรกรผู้เลี้ยงสัตว์ รายเขตปศุสัตว์

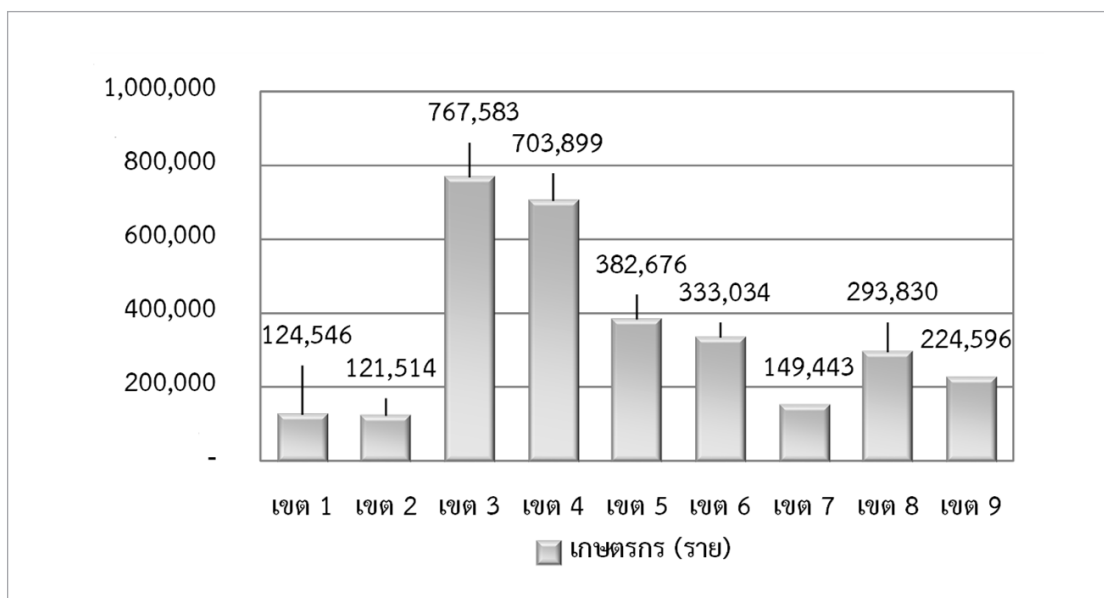

ตารางที่ 1 จำนวนเกษตรกรผู้เลี้ยงสัตว์ รายเขตปศุสัตว์

เขตปศุสัตว์	เกษตรกรผู้เลี้ยงสัตว์ (ราย)	
	จำนวน	ร้อยละ
รวม	3,101,121	100.00
เขต 1	124,546	4.02
เขต 2	121,514	3.92
เขต 3	767,583	24.75
เขต 4	703,899	22.70
เขต 5	382,676	12.34
เขต 6	333,034	10.74
เขต 7	149,443	4.82
เขต 8	293,830	9.47
เขต 9	224,596	7.24

จังหวัดนครราชสีมา มีเกษตรกรผู้เลี้ยงสัตว์มากที่สุด จำนวน 173,761 ราย (ร้อยละ 5.60) รองลงมาคือ จังหวัดสุรินทร์ อุบลราชธานี บุรีรัมย์ และศรีสะเกษ ตามลำดับ รายละเอียดตามตารางที่ 2

ตารางที่ 2 จังหวัดที่มีจำนวนเกษตรกรผู้เลี้ยงสัตว์มากที่สุด 5 อันดับแรก

ลำดับที่	จังหวัด	เกษตรกรผู้เลี้ยงสัตว์ (ราย)	
		จำนวน	ร้อยละ
1	นครราชสีมา	173,761	5.60
2	สุรินทร์	115,275	3.72
3	อุบลราชธานี	110,734	3.57
4	บุรีรัมย์	106,724	3.44
5	ศรีสะเกษ	106,255	3.43

2) เปรียบเทียบเกษตรกรผู้เลี้ยงสัตว์ปี 2562 - 2563

เกษตรกรผู้เลี้ยงสัตว์เพิ่มขึ้น จำนวน 63,645 ราย โดยในพื้นที่เขต 3 เพิ่มขึ้นมากที่สุด จำนวน 22,175 ราย รองลงมาคือ เขต 4 จำนวน 18,097 ราย และเขต 8 จำนวน 9,932 ราย ตามลำดับ

ในพื้นที่เขต 5 ลดลงมากที่สุด จำนวน 1,512 ราย รองลงมาคือ เขต 1 จำนวน 59 ราย ตามลำดับ รายละเอียดตามตารางที่ 3

ตารางที่ 3 เปรียบเทียบจำนวนเกษตรกรผู้เลี้ยงสัตว์ ปี 2562 - 2563

เขตปศุสัตว์	เกษตรกรผู้เลี้ยงสัตว์ (ราย)		การเปลี่ยนแปลง (เพิ่ม/ลด)	
	2562	2563	จำนวน	ร้อยละ
รวม	3,037,476	3,101,121	63,645	2.10
เขต 1	124,605	124,546	-59	-0.05
เขต 2	119,098	121,514	2,416	2.03
เขต 3	745,408	767,583	22,175	2.97
เขต 4	685,802	703,899	18,097	2.64
เขต 5	384,188	382,676	-1,512	-0.39
เขต 6	327,987	333,034	5,047	1.54
เขต 7	145,622	149,443	3,821	2.62
เขต 8	283,898	293,830	9,932	3.50
เขต 9	220,868	224,596	3,728	1.69

ที่มา : สำนักงานปศุสัตว์อำเภอ จากระบบทะเบียนเกษตรกรผู้เลี้ยงสัตว์รายครัวเรือน

รวบรวมโดย : กลุ่มสารสนเทศและข้อมูลสถิติ ศูนย์เทคโนโลยีสารสนเทศและการสื่อสาร กรมปศุสัตว์

ตารางที่ 1-1 จำนวนเกษตรกรผู้เลี้ยงสัตว์และปศุสัตว์ รายจังหวัด ปี 2563

จังหวัด	จำนวนปศุสัตว์																	
	เกษตรกรผู้เลี้ยงสัตว์ (ราย)	โคเนื้อ		โคนม		กระบือ		สุกร		ไก่		เป็ด		แพะ		แกะ		
		จำนวน (ตัว)	เกษตรกร (ราย)	จำนวน (ตัว)	เกษตรกร (ราย)	จำนวน (ตัว)	เกษตรกร (ราย)	จำนวน (ตัว)	เกษตรกร (ราย)	จำนวน (ตัว)	เกษตรกร (ราย)	จำนวน (ตัว)	เกษตรกร (ราย)	จำนวน (ตัว)	เกษตรกร (ราย)	จำนวน (ตัว)	เกษตรกร (ราย)	
ยอดรวม	3,101,121	6,230,140	909,324	20,174	1,256,074	220,993	12,228,255	168,529	452,097,543	2,722,362	31,457,867	438,377	962,884	71,039	83,222	6,979		
เขต 1	124,546	154,796	10,692	5,468	31,035	1,770	864,860	4,062	99,505,974	109,574	5,767,104	15,013	127,360	4,097	9,143	308		
กรุงเทพมหานคร	5,211	4,020	519	74	304	52	2,899	6	126,988	4,449	42,684	406	10,094	447	947	70		
นนทบุรี	4,098	1,630	264	1	132	21	2	1	125,470	3,843	107,391	442	2,696	200	271	17		
ปทุมธานี	7,320	6,387	253	71	585	39	7,177	63	487,546	7,055	336,588	958	2,715	112	310	12		
พระนครศรีอยุธยา	17,370	10,013	1,030	11	1,155	131	2,972	54	6,764,138	16,005	456,378	2,684	4,066	287	296	22		
อ่างทอง	18,550	13,748	1,562	14	548	51	69,694	656	3,488,233	15,714	1,627,372	3,143	6,672	237	366	10		
ลพบุรี	31,141	47,799	2,899	2,294	2,647	144	451,334	1,769	61,270,164	26,997	1,077,749	3,063	44,922	1,402	2,522	66		
สิงห์บุรี	6,515	2,910	463	172	81	20	40,143	321	2,288,995	5,716	203,596	854	12,514	393	96	9		
ชัยนาท	16,657	42,592	2,052	808	11,979	678	120,010	921	4,160,962	15,161	916,137	2,225	24,326	548	1,679	65		
สระบุรี	17,684	25,697	1,650	3,111	13,604	634	170,629	271	20,793,478	14,634	999,209	1,238	19,355	471	2,656	37		
เขต 2	121,514	151,375	13,700	888	46,966	3,722	1,805,523	2,738	82,638,519	110,639	3,715,887	12,206	21,546	875	3,640	174		
สมุทรปราการ	2,292	236	26	-	46	8	226	3	54,967	2,057	8,098	323	736	28	72	6		
ชลบุรี	12,843	17,387	1,130	1,740	5,762	638	520,798	264	31,928,192	11,742	316,837	509	5,283	205	1,585	60		
ระยอง	10,636	16,974	1,552	-	738	63	209,413	159	4,801,789	9,827	474,607	315	815	29	162	10		
จันทบุรี	10,857	1,381	230	2,464	573	16	67,553	148	3,002,088	10,133	43,865	600	171	15	12	3		
ตราด	4,839	1,619	176	-	607	77	79,113	76	704,324	4,270	12,462	263	326	25	139	10		
ฉะเชิงเทรา	16,473	19,711	2,164	179	2,770	200	336,422	464	11,654,565	13,821	1,319,398	2,945	5,770	232	1,052	59		
ปราจีนบุรี	19,703	13,327	1,261	131	8,852	659	311,527	434	20,671,612	18,553	666,857	929	775	33	55	5		
นครนายก	10,908	10,177	922	113	13,701	1,027	249,587	176	7,679,666	9,773	625,218	1,432	1,211	53	212	10		
สระแก้ว	32,963	70,563	6,239	32,895	13,917	1,034	30,884	1,014	2,141,316	30,463	248,545	4,890	6,459	255	351	11		
เขต 3	767,583	1,771,485	315,721	163,993	510,944	109,803	1,210,697	39,878	70,183,285	652,979	3,478,084	117,210	97,311	3,760	3,869	219		
นครราชสีมา	173,761	358,607	42,027	148,540	57,170	8,415	333,600	6,918	33,968,804	157,008	779,226	14,640	62,357	1,997	2,089	75		
บุรีรัมย์	106,724	270,041	41,442	6,227	104,440	17,238	188,267	6,621	11,420,261	90,072	278,489	14,743	7,850	467	653	65		
สุรินทร์	115,275	318,816	59,534	945	117,472	26,225	109,661	5,013	3,627,849	98,078	364,635	19,176	1,749	151	132	17		

ตารางที่ 1-1 จำนวนเกษตรกรผู้เลี้ยงสัตว์รายจังหวัด ปี 2563

จังหวัด	จำนวนปศุสัตว์																	
	โคเนื้อ		โคนม		กระบือ		สุกร		ไก่		เป็ด		แพะ		แกะ			
	จำนวน (ตัว)	เกษตรกร (ราย)	จำนวน (ตัว)	เกษตรกร (ราย)	จำนวน (ตัว)	เกษตรกร (ราย)	จำนวน (ตัว)	เกษตรกร (ราย)	จำนวน (ตัว)	เกษตรกร (ราย)	จำนวน (ตัว)	เกษตรกร (ราย)	จำนวน (ตัว)	เกษตรกร (ราย)	จำนวน (ตัว)	เกษตรกร (ราย)		
ศรีสะเกษ	266,135	59,114	2,887	307	77,932	19,756	90,863	7,311	3,395,785	82,304	327,074	23,448	2,014	121	206	11		
อุตรดิตถ์	110,734	260,076	59,044	204	95,931	25,706	144,837	6,136	6,530,743	89,708	481,172	23,676	3,132	221	114	14		
ยโสธร	44,704	137,888	26,516	3	28,578	6,392	47,749	1,849	1,544,783	37,458	139,350	6,979	493	35	148	2		
ชัยภูมิ	79,146	79,506	11,215	144	12,042	1,874	257,928	5,034	8,200,013	75,265	1,055,768	11,433	16,812	683	481	32		
อำนาจเจริญ	30,984	16,829	16,829	2	17,379	4,197	37,792	996	1,495,047	23,086	52,370	3,115	2,904	85	46	3		
เขต 4	703,899	1,285,001	241,937	60,518	387,578	77,164	1,020,366	26,979	28,551,306	619,311	3,125,292	132,691	42,268	2,015	1,476	116		
บึงกาฬ	22,469	27,772	3,540	1,055	15,772	1,885	29,832	740	1,061,418	20,157	172,411	5,356	1,540	66	114	4		
หนองบัวลำภู	23,567	32,006	3,892	1,879	8,020	1,115	40,244	601	1,386,564	22,224	126,979	6,222	3,042	135	129	7		
ขอนแก่น	75,389	182,318	29,763	30,446	29,785	4,269	214,330	3,506	5,294,626	66,941	507,289	12,039	8,992	373	132	29		
อุดรธานี	92,654	93,588	15,264	9,152	46,282	8,948	192,354	2,960	3,864,928	85,306	378,143	17,233	9,538	378	139	9		
เลย	40,023	32,061	3,707	5,373	10,433	1,241	58,064	982	1,359,924	36,585	174,024	9,228	3,700	165	141	12		
หนองคาย	30,221	27,034	5,259	30	9,646	2,050	42,549	872	1,397,547	28,166	213,813	8,434	2,315	141	22	4		
มหาสารคาม	74,509	196,535	38,528	7,203	50,773	10,291	114,375	3,876	3,320,844	61,064	352,292	13,012	4,172	167	331	14		
ร้อยเอ็ด	95,705	241,253	53,337	536	58,419	15,299	88,242	3,012	3,777,006	76,403	467,498	19,436	1,773	114	120	12		
กาฬสินธุ์	79,846	91,438	19,511	729	24,295	4,940	65,239	2,931	2,424,021	76,460	297,797	11,775	2,760	180	55	5		
สกลนคร	97,249	196,281	38,537	4,096	69,525	14,055	62,230	3,746	2,467,243	83,564	279,089	19,911	2,677	185	138	13		
นครพนม	50,471	98,911	16,955	19	50,805	9,422	93,774	2,604	1,457,269	43,165	117,496	7,593	904	66	155	7		
มุกดาหาร	21,796	65,804	13,644	-	13,823	3,649	19,133	1,149	739,916	19,276	38,461	2,452	855	45	-	-		
เขต 5	382,676	519,512	51,942	86,597	140,989	15,606	1,194,042	41,931	24,554,093	361,491	379,084	15,057	13,845	824	1,207	83		
เชียงใหม่	71,681	143,844	12,718	51,443	48,821	5,071	359,661	14,277	6,027,141	61,524	51,502	1,947	2,594	103	136	12		
ลำพูน	36,948	27,482	2,117	26,448	4,438	368	313,664	1,857	4,296,236	35,967	16,885	417	860	36	80	5		
ลำปาง	52,404	124,770	11,838	3,269	13,959	1,333	169,014	2,638	3,336,435	48,217	26,636	874	3,345	115	383	20		
แพร่	29,122	27,609	2,228	357	6,619	531	74,449	1,561	1,591,216	28,492	27,364	745	647	16	4	1		
น่าน	49,364	47,016	7,597	106	10,700	1,792	65,242	5,169	1,941,481	48,398	47,979	3,208	1,672	217	65	2		
พะเยา	45,084	41,424	4,325	234	6,698	695	30,530	1,921	2,076,157	44,640	58,077	2,194	565	35	176	9		

ตารางที่ 1-1 จำนวนเกษตรกรผู้เลี้ยงสัตว์และปศุสัตว์ รายจังหวัด ปี 2563

จังหวัด	จำนวนปศุสัตว์																	
	เกษตรกรผู้เลี้ยงสัตว์ (ราย)		โคเนื้อ		โคนม		กระบือ		สุกร		ไก่		เป็ด		แพะ		แกะ	
	จำนวน (ตัว)	เกษตรกร (ราย)	จำนวน (ตัว)	เกษตรกร (ราย)	จำนวน (ตัว)	เกษตรกร (ราย)	จำนวน (ตัว)	เกษตรกร (ราย)	จำนวน (ตัว)	เกษตรกร (ราย)	จำนวน (ตัว)	เกษตรกร (ราย)	จำนวน (ตัว)	เกษตรกร (ราย)	จำนวน (ตัว)	เกษตรกร (ราย)	จำนวน (ตัว)	เกษตรกร (ราย)
เชียงราย	79,778	4,577	4,740	141	13,743	1,646	5,006	125,806	5,006	4,661,285	77,834	139,902	4,967	2,025	115	249	20	
แม่ฮ่องสอน	18,295	6,542	-	-	36,011	4,170	9,502	55,676	9,502	624,142	16,419	10,739	705	2,137	187	114	14	
เขต 6	333,034	36,311	7,315	253	96,757	8,464	24,107	1,213,827	24,107	35,956,026	310,504	4,033,954	23,657	85,715	2,527	10,910	312	
อุดรธานี	33,591	3,083	-	-	19,288	1,614	1,428	61,852	1,428	3,542,456	32,534	91,863	641	922	39	114	3	
นครสวรรค์	40,685	3,136	1,457	45	5,073	393	184,680	1,686	9,676,079	38,242	728,204	4,025	16,598	433	3,065	82		
อุทัยธานี	21,701	794	68	3	18,655	1,682	66,202	1,192	2,436,086	20,028	282,238	3,065	7,620	249	997	28		
กำแพงเพชร	40,336	1,237	49	2	6,888	413	235,363	3,432	2,981,483	38,393	316,580	2,911	4,346	123	501	12		
ตาก	33,251	11,443	29	4	12,062	1,071	151,884	7,197	1,298,006	27,157	32,143	1,914	11,466	437	820	9		
สุโขทัย	38,116	7,196	2,758	105	5,764	579	60,895	2,567	1,531,185	35,312	264,357	1,533	6,456	171	616	21		
พิษณุโลก	48,689	4,503	117	9	17,448	1,850	153,797	3,505	2,906,800	45,239	713,324	3,452	9,561	279	663	35		
พิจิตร	28,215	837	436	16	6,654	439	54,235	1,282	3,002,139	26,923	700,461	2,663	4,324	147	847	22		
เพชรบูรณ์	48,450	4,082	2,401	69	4,925	423	244,919	1,818	8,581,792	46,676	904,784	3,453	24,422	649	3,287	100		
เขต 7	149,443	48,287	150,703	4,858	14,312	1,286	3,390,065	8,487	73,037,406	116,006	7,414,183	10,482	183,022	4,752	26,300	405		
ราชบุรี	23,665	7,653	41,129	1,785	641	58	2,150,268	1,126	11,907,281	18,274	645,753	998	18,544	653	1,242	36		
กาญจนบุรี	32,343	10,744	31,100	994	8,683	630	364,257	2,080	31,555,827	25,901	633,036	1,800	65,032	1,576	19,135	219		
สุพรรณบุรี	34,517	5,898	1,926	25	3,394	346	448,900	1,878	16,002,910	29,495	3,402,059	3,515	23,761	680	2,533	64		
นครปฐม	15,478	2,064	22,274	660	366	77	167,192	576	9,330,166	12,961	2,155,750	1,463	9,764	171	1,875	37		
สมุทรสาคร	3,105	22	-	-	17	3	-	-	190,847	2,763	7,079	281	606	40	-	-		
สมุทรสงคราม	2,800	73	-	-	10	5	2,875	12	87,705	2,241	5,405	300	365	20	47	4		
เพชรบุรี	16,438	10,679	15,701	432	488	65	129,794	984	2,131,465	10,354	492,101	1,132	23,545	566	980	26		
ประจวบคีรีขันธ์	21,097	11,154	38,573	962	713	102	126,779	1,831	1,831,205	14,017	73,020	993	41,405	1,046	488	19		
เขต 8	293,830	101,694	6,076	209	15,557	1,710	1,309,924	18,630	28,573,502	250,196	1,816,346	35,733	141,487	7,833	1,671	164		
นครศรีธรรมราช	96,306	37,646	92	9	2,430	219	330,029	6,281	6,396,932	77,745	635,875	13,006	40,088	1,963	481	35		
กระบี่	14,633	5,746	19	3	580	110	89,227	573	2,354,619	11,346	43,482	1,644	27,166	1,417	166	18		
พังงา	10,279	927	2	1	2,348	220	32,472	181	1,451,204	9,504	28,352	1,217	10,200	495	113	23		

ตารางที่ 1-1 จำนวนเกษตรกรผู้เลี้ยงสัตว์และปศุสัตว์ รายจังหวัด ปี 2563

จังหวัด	เกษตรกรผู้เลี้ยงสัตว์ (ราย)	จำนวนปศุสัตว์													
		โคนม		กระบือ		สุกร		ไก่		เป็ด		แพะ		แกะ	
		จำนวน (ตัว)	เกษตรกร (ราย)	จำนวน (ตัว)	เกษตรกร (ราย)	จำนวน (ตัว)	เกษตรกร (ราย)	จำนวน (ตัว)	เกษตรกร (ราย)	จำนวน (ตัว)	เกษตรกร (ราย)	จำนวน (ตัว)	เกษตรกร (ราย)	จำนวน (ตัว)	เกษตรกร (ราย)
ภูเก็ต	3,105	1,704	174	-	737	84	15,703	37	290,661	2,715	431	1,869	58	69	7
สุราษฎร์ธานี	56,361	71,070	12,648	22	2,884	390	197,577	3,049	4,049,698	51,111	5,703	11,626	576	407	27
ระนอง	6,764	7,635	814	1	1,550	151	10,062	234	423,954	6,376	685	7,009	419	43	4
ชุมพร	24,011	39,874	5,973	31	584	121	99,797	2,490	1,918,097	21,197	1,322	6,421	227	106	9
ตรัง	25,976	69,224	10,056	-	320	59	69,584	696	2,321,534	22,265	2,103	13,933	1,079	49	11
พัทลุง	56,395	142,385	27,710	4,705	4,124	356	465,473	5,089	9,366,803	47,937	9,622	23,175	1,599	237	30
เขต 9	224,596	392,335	89,040	35	11,936	1,468	218,951	1,717	9,097,432	191,662	76,328	250,330	44,356	25,006	5,198
สงขลา	60,886	142,734	25,062	1	5,811	348	188,216	1,231	4,250,599	50,636	11,854	49,018	5,639	1,826	210
สตูล	21,892	31,627	6,776	12	155	45	12,202	80	1,881,064	19,301	6,024	27,598	4,695	503	83
ปัตตานี	38,412	63,158	17,810	3	1,662	216	3,575	171	1,031,375	33,701	16,430	47,326	9,803	15,011	3,600
ยะลา	47,685	59,695	17,848	15	1,801	375	8,494	44	918,623	40,123	19,946	75,047	14,184	4,287	734
นราธิวาส	55,721	95,121	21,544	4	2,507	484	6,464	191	1,015,771	47,901	22,074	51,341	10,035	3,379	571

ที่มา : สำนักงานปศุสัตว์อำเภอ

รวบรวมโดย : กลุ่มสารสนเทศและข้อมูลสถิติ ศูนย์เทคโนโลยีสารสนเทศและการสื่อสาร กรมปศุสัตว์

ตารางที่ 1-2 จำนวนเกษตรกรผู้เลี้ยงสัตว์รายจังหวัด ปี 2563 เรียงลำดับจากมากไปน้อย

ลำดับที่	จังหวัด	เกษตรกรผู้เลี้ยงสัตว์ (ราย)	
		จำนวน	ร้อยละ
ยอดรวมทั้งประเทศ		3,101,121	100.00
1	นครราชสีมา	173,761	5.60
2	สุรินทร์	115,275	3.72
3	อุบลราชธานี	110,734	3.57
4	บุรีรัมย์	106,724	3.44
5	ศรีสะเกษ	106,255	3.43
6	สกลนคร	97,249	3.14
7	นครศรีธรรมราช	96,306	3.11
8	ร้อยเอ็ด	95,705	3.09
9	อุดรธานี	92,654	2.99
10	กาฬสินธุ์	79,846	2.57
11	เขียงราย	79,778	2.57
12	ชัยภูมิ	79,146	2.55
13	ขอนแก่น	75,389	2.43
14	มหาสารคาม	74,509	2.40
15	เชียงใหม่	71,681	2.31
16	สงขลา	60,886	1.96
17	พัทลุง	56,395	1.82
18	สุราษฎร์ธานี	56,361	1.82
19	นราธิวาส	55,721	1.80
20	ลำปาง	52,404	1.69
21	นครพนม	50,471	1.63
22	น่าน	49,364	1.59
23	พิษณุโลก	48,689	1.57
24	เพชรบูรณ์	48,450	1.56
25	ยะลา	47,685	1.54
26	พะเยา	45,084	1.45
27	ยโสธร	44,704	1.44
28	นครสวรรค์	40,685	1.31
29	กำแพงเพชร	40,336	1.30
30	เลย	40,023	1.29
31	ปัตตานี	38,412	1.24
32	สุโขทัย	38,116	1.23
33	ลำพูน	36,948	1.19

ตารางที่ 1-2 จำนวนเกษตรกรผู้เลี้ยงสัตว์รายจังหวัด ปี 2563 เรียงลำดับจากมากไปน้อย

ลำดับที่	จังหวัด	เกษตรกรผู้เลี้ยงสัตว์ (ราย)	
		จำนวน	ร้อยละ
34	สุพรรณบุรี	34,517	1.11
35	อุตรดิตถ์	33,591	1.08
36	ตาก	33,251	1.07
37	สระแก้ว	32,963	1.06
38	กาญจนบุรี	32,343	1.04
39	ลพบุรี	31,141	1.00
40	อำนาจเจริญ	30,984	1.00
41	หนองคาย	30,221	0.97
42	แพร่	29,122	0.94
43	พิจิตร	28,215	0.91
44	ตรัง	25,976	0.84
45	ชุมพร	24,011	0.77
46	ราชบุรี	23,665	0.76
47	หนองบัวลำภู	23,567	0.76
48	บึงกาฬ	22,469	0.72
49	สตูล	21,892	0.71
50	มุกดาหาร	21,796	0.70
51	อุทัยธานี	21,701	0.70
52	ประจวบคีรีขันธ์	21,097	0.68
53	ปราจีนบุรี	19,703	0.64
54	อ่างทอง	18,550	0.60
55	แม่ฮ่องสอน	18,295	0.59
56	สระบุรี	17,684	0.57
57	พระนครศรีอยุธยา	17,370	0.56
58	ชัยนาท	16,657	0.54
59	ฉะเชิงเทรา	16,473	0.53
60	เพชรบุรี	16,438	0.53
61	นครปฐม	15,478	0.50
62	กระบี่	14,633	0.47
63	ชลบุรี	12,843	0.41
64	นครนายก	10,908	0.35
65	จันทบุรี	10,857	0.35
66	ระยอง	10,636	0.34
67	พังงา	10,279	0.33

ตารางที่ 1-2 จำนวนเกษตรกรผู้เลี้ยงสัตว์รายจังหวัด ปี 2563 เรียงลำดับจากมากไปน้อย

ลำดับที่	จังหวัด	เกษตรกรผู้เลี้ยงสัตว์ (ราย)	
		จำนวน	ร้อยละ
68	ปทุมธานี	7,320	0.24
69	ระนอง	6,764	0.22
70	สิงห์บุรี	6,515	0.21
71	กรุงเทพมหานคร	5,211	0.17
72	ตราด	4,839	0.16
73	นนทบุรี	4,098	0.13
74	สมุทรสาคร	3,105	0.10
75	ภูเก็ต	3,105	0.10
76	สมุทรสงคราม	2,800	0.09
77	สมุทรปราการ	2,292	0.07

ที่มา : สำนักงานปลุสัตว์อำเภอ

รวบรวมโดย : กลุ่มสารสนเทศและข้อมูลสถิติ ศูนย์เทคโนโลยีสารสนเทศและการสื่อสาร กรมปลุสัตว์

ส่วนที่ 2

สรุปข้อมูลและสถิติ จำนวนเกษตรกร - โคเนื้อ



แผนที่แสดงความหนาแน่นของจำนวนการเลี้ยงโคเนื้อรายจังหวัด ปี 2563

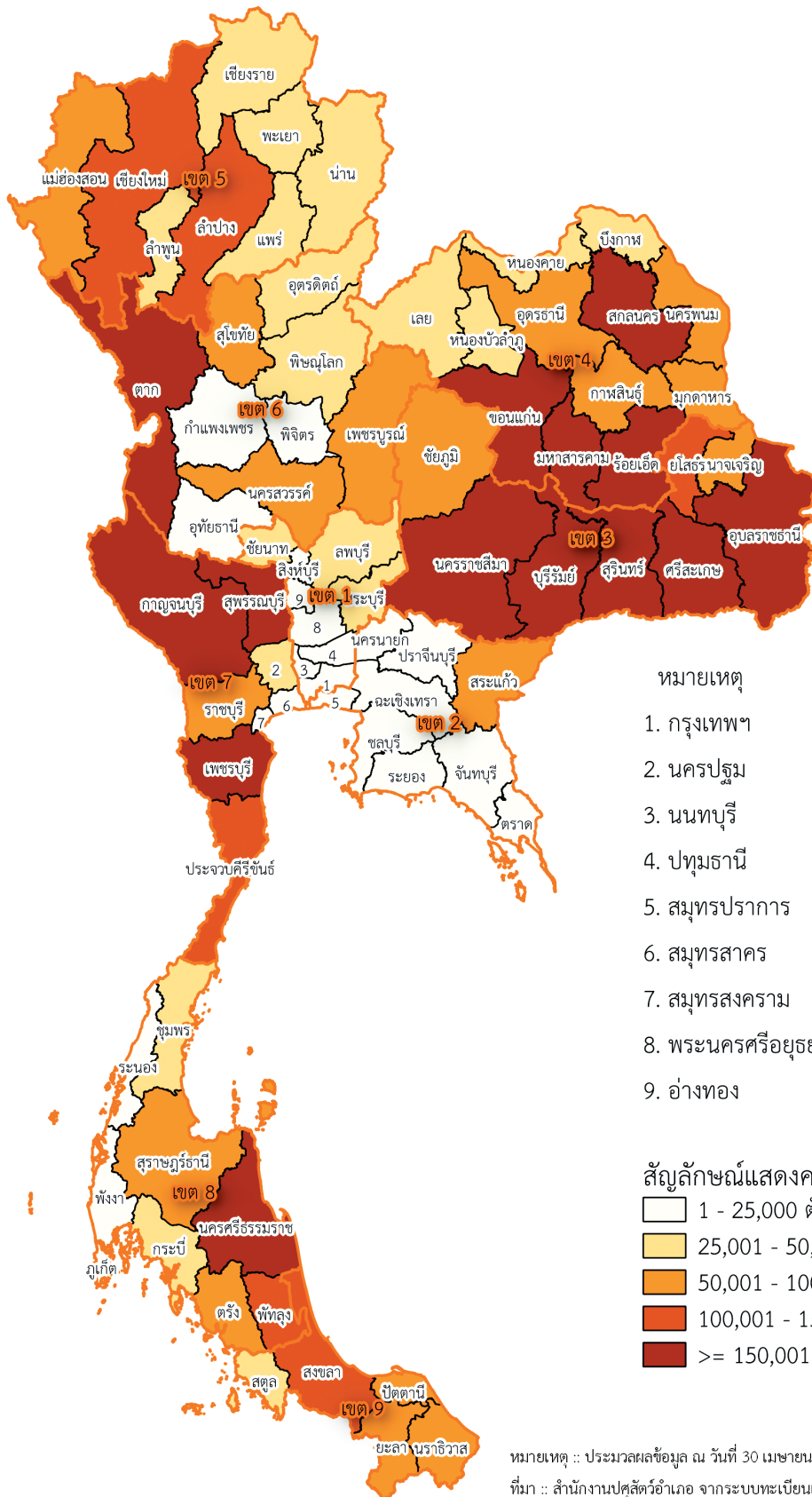

หมายเหตุ :: ประมวลผลข้อมูล ณ วันที่ 30 เมษายน 2563

ที่มา :: สำนักงานปลุสัตว์อำเภอ จากระบบทะเบียนเกษตรกรผู้เลี้ยงสัตว์รายครัวเรือน รวบรวมและจัดทำโดย :: กลุ่มสารสนเทศและข้อมูลสถิติ ศูนย์สารสนเทศ กรมปลุสัตว์



สรุปข้อมูลและสถิติจำนวนเกษตรกร - โคเนื้อ ปี 2563

1) เกษตรกร - โคเนื้อ

1.1) จำนวนเกษตรกรและโคเนื้อ

ในปี 2563 มีเกษตรกรผู้เลี้ยงโคเนื้อทั้งหมด จำนวน 909,324 ราย ซึ่งส่วนใหญ่อยู่ในพื้นที่เขต 3 จำนวน 315,721 ราย (ร้อยละ 34.72) รองลงมาคือ เขต 4 จำนวน 241,937 ราย (ร้อยละ 26.61) และเขต 8 จำนวน 101,694 ราย (ร้อยละ 11.18) ตามลำดับ

โดยมีการเลี้ยงโคเนื้อทั้งหมดจำนวน 6,230,140 ตัว ซึ่งในพื้นที่เขต 3 เลี้ยงโคเนื้อมากที่สุด จำนวน 1,771,485 ตัว (ร้อยละ 28.43) รองลงมาคือ เขต 4 จำนวน 1,285,001 ตัว (ร้อยละ 20.63) และเขต 7 จำนวน 869,164 ตัว (ร้อยละ 13.95) ตามลำดับ รายละเอียดตามตารางที่ 1 และแผนภูมิที่ 1

ตารางที่ 1 จำนวนเกษตรกรและโคเนื้อ รายเขตปศุสัตว์

เขต ปศุสัตว์	เกษตรกร (ราย)		โคเนื้อ (ตัว)	
	จำนวน	ร้อยละ	จำนวน	ร้อยละ
รวม	909,324	100.00	6,230,140	100.00
เขต 1	10,692	1.18	154,796	2.48
เขต 2	13,700	1.51	151,375	2.43
เขต 3	315,721	34.72	1,771,485	28.43
เขต 4	241,937	26.61	1,285,001	20.63
เขต 5	51,942	5.71	519,512	8.34
เขต 6	36,311	3.99	507,455	8.15
เขต 7	48,287	5.31	869,164	13.95
เขต 8	101,694	11.18	579,017	9.29
เขต 9	89,040	9.79	392,335	6.30

แผนภูมิที่ 1 จำนวนเกษตรกรและโคเนื้อ รายเขตปศุสัตว์

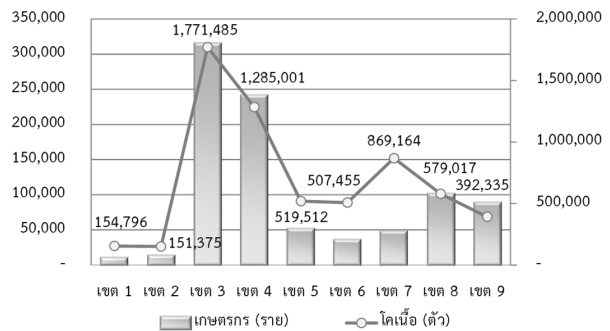

จังหวัดสุรินทร์ มีเกษตรกรผู้เลี้ยงโคเนื้อมากที่สุด จำนวน 59,534 ราย (ร้อยละ 6.55) รองลงมาคือ จังหวัดศรีสะเกษ อุบลราชธานี ร้อยเอ็ด และนครราชสีมา ตามลำดับ รายละเอียดตามตารางที่ 2

ตารางที่ 2 จังหวัดที่มีจำนวนเกษตรกรผู้เลี้ยงโคเนื้อมากที่สุด 5 อันดับแรก

ลำดับ ที่	จังหวัด	เกษตรกร (ราย)	
		จำนวน	ร้อยละ
1	สุรินทร์	59,534	6.55
2	ศรีสะเกษ	59,114	6.50
3	อุบลราชธานี	59,044	6.49
4	ร้อยเอ็ด	53,337	5.87
5	นครราชสีมา	42,027	4.62

จังหวัดนครราชสีมา มีการเลี้ยงโคเนื้อมากที่สุด จำนวน 358,607 ตัว (ร้อยละ 5.76) รองลงมาคือ จังหวัดสุรินทร์ บุรีรัมย์ ศรีสะเกษ และอุบลราชธานี ตามลำดับ รายละเอียดตามตารางที่ 3

ตารางที่ 3 จังหวัดที่มีจำนวนโคเนื้อมากที่สุด 5 อันดับแรก

ลำดับ ที่	จังหวัด	โคเนื้อ (ตัว)	
		จำนวน	ร้อยละ
1	นครราชสีมา	358,607	5.76
2	สุรินทร์	318,816	5.12
3	บุรีรัมย์	270,041	4.33
4	ศรีสะเกษ	266,135	4.27
5	อุบลราชธานี	260,076	4.17

1.2) จำนวนเกษตรกรผู้เลี้ยงโคเนื้อ

ส่วนใหญ่เกษตรกรผู้เลี้ยงโคเนื้อ 1-20 ตัว จำนวน 873,224 ราย (ร้อยละ 96.03) รองลงมาเลี้ยงโคเนื้อ 21-100 ตัว จำนวน 34,927 ราย (ร้อยละ 3.84) เลี้ยงโคเนื้อ 101-200 ตัว จำนวน 850 ราย (ร้อยละ 0.09) ขณะที่เกษตรกรผู้เลี้ยงโคเนื้อมากกว่า 200 ตัว เพียง 323 ราย (ร้อยละ 0.04) รายละเอียดตามแผนภูมิที่ 2 และตารางที่ 4

แผนภูมิที่ 2 จำนวนเกษตรกรผู้เลี้ยงโคเนื้อ

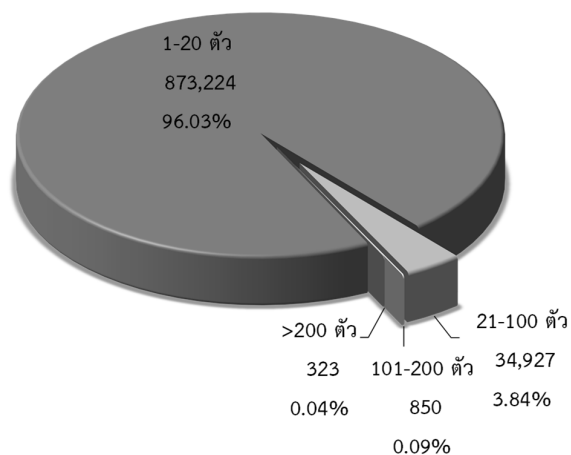

ตารางที่ 4 จำนวนและร้อยละ เกษตรกรผู้เลี้ยงโคเนื้อ รายเขตปลุสัตว์

เขตปลุสัตว์	เกษตรกรผู้เลี้ยงโคเนื้อ (ราย)				
	1-20 ตัว	21-100 ตัว	101-200 ตัว	>200 ตัว	รวม
รวม	873,224 (100.00)	34,927 (100.00)	850 (100.00)	323 (100.00)	909,324 (100.00)
เขต 1	8,657 (0.99)	1,946 (5.57)	62 (7.29)	27 (8.36)	10,692 (1.18)
เขต 2	12,231 (1.40)	1,437 (4.11)	15 (1.76)	17 (5.26)	13,700 (1.51)
เขต 3	310,639 (35.57)	5,015 (14.36)	60 (7.06)	7 (2.17)	315,721 (34.72)
เขต 4	239,833 (27.47)	2,080 (5.96)	12 (1.41)	12 (3.72)	241,937 (26.61)
เขต 5	46,918 (5.37)	4,960 (14.20)	55 (6.47)	9 (2.79)	51,942 (5.71)
เขต 6	29,515 (3.38)	6,656 (19.06)	119 (14.00)	21 (6.50)	36,311 (3.99)
เขต 7	37,671 (4.31)	9,912 (28.38)	487 (57.29)	217 (67.18)	48,287 (5.31)
เขต 8	99,519 (11.40)	2,132 (6.10)	32 (3.76)	11 (3.41)	101,694 (11.18)
เขต 9	88,241 (10.11)	789 (2.26)	8 (0.94)	2 (0.62)	89,040 (9.79)

2) เปรียบเทียบเกษตรกร - โคเนื้อ ปี 2562 - 2563

2.1) เปรียบเทียบจำนวนเกษตรกรผู้เลี้ยงโคเนื้อ ปี 2562 - 2563

เกษตรกรผู้เลี้ยงโคเนื้อเพิ่มขึ้น จำนวน 37,816 ราย โดยในพื้นที่เขต 3 เพิ่มขึ้นมากที่สุด จำนวน 13,402 ราย รองลงมาคือ เขต 4 จำนวน 10,938 ราย และเขต 8 จำนวน 5,698 ราย ตามลำดับ รายละเอียดตามตารางที่ 5

ตารางที่ 5 เปรียบเทียบจำนวนเกษตรกรผู้เลี้ยงโคเนื้อ ปี 2562 - 2563

เขต ปศุสัตว์	เกษตรกร (ราย)		การเปลี่ยนแปลง	
	ปี 2562	ปี 2563	จำนวน	ร้อยละ
รวม	871,508	909,324	37,816	4.34
เขต 1	10,505	10,692	187	1.78
เขต 2	12,576	13,700	1,124	8.94
เขต 3	302,319	315,721	13,402	4.43
เขต 4	230,999	241,937	10,938	4.74
เขต 5	51,469	51,942	473	0.92
เขต 6	33,799	36,311	2,512	7.43
เขต 7	46,251	48,287	2,036	4.40
เขต 8	95,996	101,694	5,698	5.94
เขต 9	87,594	89,040	1,446	1.65

2.2) เปรียบเทียบจำนวนโคเนื้อ ปี 2562 - 2563

โคเนื้อเพิ่มขึ้น จำนวน 358,333 ตัว โดยในพื้นที่เขต 3 เพิ่มขึ้นมากที่สุด จำนวน 101,450 ตัว รองลงมาคือ เขต 7 จำนวน 72,740 ตัว และเขต 4 จำนวน 65,533 ตัว ตามลำดับ รายละเอียดตามตารางที่ 6

ตารางที่ 6 เปรียบเทียบจำนวนโคเนื้อ ปี 2562 - 2563

เขต ปศุสัตว์	โคเนื้อ (ตัว)		การเปลี่ยนแปลง	
	ปี 2562	ปี 2563	จำนวน	ร้อยละ
รวม	5,871,807	6,230,140	358,333	6.10
เขต 1	153,562	154,796	1,234	0.80
เขต 2	130,707	151,375	20,668	15.81
เขต 3	1,670,035	1,771,485	101,450	6.07
เขต 4	1,219,468	1,285,001	65,533	5.37
เขต 5	513,175	519,512	6,337	1.23
เขต 6	478,309	507,455	29,146	6.09
เขต 7	796,424	869,164	72,740	9.13
เขต 8	532,176	579,017	46,841	8.80
เขต 9	377,951	392,335	14,384	3.81

3) ประเภทโคเนื้อ

- จำนวนโคเนื้อ จำแนกตามประเภท

จากโคเนื้อทั้งหมด จำนวน 6,230,140 ตัว จำแนกเป็น โคพื้นเมือง จำนวน 3,502,996 ตัว (ร้อยละ 56.23) โคลูกผสม จำนวน 2,423,068 ตัว (ร้อยละ 38.89) โคขุน จำนวน 197,669 ตัว (ร้อยละ 3.17) และโคพันธุ์แท้ จำนวน 106,407 ตัว (ร้อยละ 1.71) ตามลำดับ รายละเอียดตามแผนภูมิที่ 3

แผนภูมิที่ 3 จำนวนโคเนื้อจำแนกตามประเภท

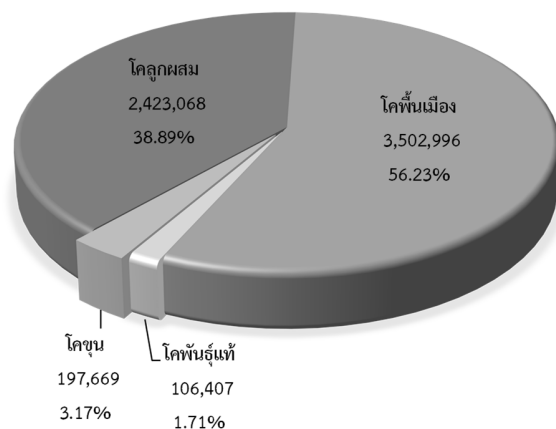

- โคพื้นเมือง จำนวน 3,502,996 ตัว ส่วนใหญ่เลี้ยงในพื้นที่เขต 3 จำนวน 1,012,296 ตัว (ร้อยละ 28.90) รองลงมาคือ เขต 4 จำนวน 616,315 ตัว (ร้อยละ 17.59) และเขต 8 จำนวน 459,048 ตัว (ร้อยละ 13.10) ตามลำดับ

- โคพันธุ์แท้ จำนวน 106,407 ตัว ส่วนใหญ่เลี้ยงในพื้นที่เขต 3 จำนวน 29,663 ตัว (ร้อยละ 27.88) รองลงมาคือ เขต 4 จำนวน 22,445 ตัว (ร้อยละ 21.09) และเขต 7 จำนวน 15,336 ตัว (ร้อยละ 14.41) ตามลำดับ

- โคลูกผสม จำนวน 2,423,068 ตัว ส่วนใหญ่เลี้ยงในพื้นที่เขต 3 จำนวน 720,039 ตัว (ร้อยละ 29.72) รองลงมาคือ เขต 4 จำนวน 625,763 ตัว (ร้อยละ 25.83) และเขต 7 จำนวน 393,159 ตัว (ร้อยละ 16.23) ตามลำดับ

- โคขุน จำนวน 197,669 ตัว ส่วนใหญ่เลี้ยงในพื้นที่เขต 7 จำนวน 124,625 ตัว (ร้อยละ 63.05) รองลงมาคือ เขต 4 จำนวน 20,478 ตัว (ร้อยละ 10.36) และเขต 6 จำนวน 18,928 ตัว (ร้อยละ 9.58) ตามลำดับ รายละเอียดตามตารางที่ 7

ตารางที่ 7 จำนวนโคเนื้อจำแนกตามประเภท รายเขตปลุสัตว์

เขตปลุสัตว์	โคพื้นเมือง		โคพันธุ์แท้		โคลูกผสม		โคขุน	
	จำนวน (ตัว)	ร้อยละ	จำนวน (ตัว)	ร้อยละ	จำนวน (ตัว)	ร้อยละ	จำนวน (ตัว)	ร้อยละ
รวม	3,502,996	100.00	106,407	100.00	2,423,068	100.00	197,669	100.00
เขต 1	34,572	0.99	6,288	5.91	108,975	4.50	4,961	2.51
เขต 2	73,085	2.09	2,859	2.69	68,182	2.81	7,249	3.67
เขต 3	1,012,296	28.90	29,663	27.88	720,039	29.72	9,487	4.80
เขต 4	616,315	17.59	22,445	21.09	625,763	25.83	20,478	10.36
เขต 5	358,705	10.24	10,284	9.66	147,656	6.09	2,867	1.45
เขต 6	288,907	8.25	6,382	6.00	193,238	7.97	18,928	9.58
เขต 7	336,044	9.59	15,336	14.41	393,159	16.23	124,625	63.05
เขต 8	459,048	13.10	9,666	9.08	102,389	4.23	7,914	4.00
เขต 9	324,024	9.25	3,484	3.27	63,667	2.63	1,160	0.59

ตารางที่ 2-1 จำนวนเกษตรกรและโคเนื้อ รายจังหวัด ปี 2563

จังหวัด	โคเนื้อ																				
	โคพื้นเมือง						โคพันธุ์แท้						โคผสม								
	ผู้ (ตัว)	เสีย (ตัว)		รวม		ผู้ (ตัว)	เสีย (ตัว)		รวม		ผู้ (ตัว)	เสีย (ตัว)		รวม		จำนวน (ตัว)	เกษตรกร (ราย)	รวม			
		แรกเกิด ถึงโตสาว	ตั้งท้อง ขึ้นไป	จำนวน (ตัว)	เกษตรกร (ราย)		แรกเกิด ถึงโตสาว	ตั้งท้อง ขึ้นไป	จำนวน (ตัว)	เกษตรกร (ราย)		แรกเกิด ถึงโตสาว	ตั้งท้อง ขึ้นไป	จำนวน (ตัว)	เกษตรกร (ราย)				แรกเกิด ถึงโตสาว	ตั้งท้อง ขึ้นไป	จำนวน (ตัว)
ยอดรวม	1,124,130	1,316,853	1,062,013	8,384	3,502,996	575,164	3,117	28,918	44,108	33,381	106,407	18,837	624,378	902,203	896,487	2,423,068	362,593	197,669	17,821	6,230,140	909,324
เขต 1	1,141	14,771	8,384		34,572	3,117	1,419	2,747	2,122	6,288	358	23,466	41,667	43,842	108,975	7,054	4,961	362	154,796	10,692	
กรุงเทพมหานคร	660	1,002	407		2,069	271	26	18	17	61	13	613	787	354	1,754	244	136	17	4,020	519	
นนทบุรี	472	604	387		1,463	245	33	47	9	89	16	18	12	42	72	5	6	2	1,630	264	
ปทุมธานี	818	1,576	100		2,494	108	29	29	29	11	69	10	900	2,067	822	3,789	146	35	3	6,387	253
พระนครศรีอยุธยา	2,097	1,335	714		4,146	456	121	87	71	279	42	1,393	2,092	1,862	5,347	521	241	12	10,013	1,030	
อ่างทอง	261	561	220		1,042	153	29	47	54	130	21	2,332	4,715	3,916	10,963	1,305	1,613	97	13,748	1,562	
ลพบุรี	2,601	4,366	2,963		9,990	791	251	441	477	1,169	85	8,176	13,625	14,374	36,175	1,968	525	48	47,799	2,899	
สิงห์บุรี	100	467	356		923	204	1	32	23	56	12	192	599	1,130	1,921	209	10	2	2,910	463	
ชัยนาท	1,002	2,586	1,676		5,264	261	586	1,665	923	3,174	117	5,328	12,797	15,405	33,530	1,648	624	36	42,592	2,052	
สระบุรี	3,406	2,274	1,561		7,241	628	343	381	537	1,261	42	4,514	4,973	5,937	15,424	1,008	1,771	145	25,697	1,650	
เขต 2	23,124	31,616	18,345		73,085	7,204	674	1,170	1,015	2,859	252	16,522	29,621	22,039	68,182	7,542	7,249	334	151,375	13,700	
สมุทรปราการ	30	51	29		110	13	-	-	-	-	-	-	48	60	18	126	13	-	236	26	
ชลบุรี	1,403	2,052	1,715		5,170	395	160	387	521	1,068	18	1,766	2,776	4,381	8,923	705	2,226	44	17,387	1,130	
ระยอง	2,157	933	1,177		4,267	585	52	34	16	102	18	3,368	3,058	1,958	8,384	842	4,221	200	16,974	1,552	
ฉะเชิงเทรา	165	281	207		653	119	10	24	15	49	9	170	257	251	678	106	1	1	1,381	230	
ตราด	97	96	213		406	40	5	3	5	13	4	292	249	478	1,019	112	181	5	1,619	176	
ฉะเชิงเทรา	1,920	2,857	1,746		6,523	704	53	85	47	185	39	4,042	4,725	4,043	12,810	1,449	193	33	19,711	2,164	
ปราจีนบุรี	3,883	4,687	1,636		10,206	1,013	112	103	159	374	16	699	1,021	851	2,571	256	176	5	13,327	1,261	
นครนายก	1,382	2,149	1,521		5,052	458	59	89	60	208	23	1,332	1,762	1,703	4,797	454	120	5	10,177	922	
สระแก้ว	12,087	18,510	10,101		40,698	3,877	223	445	192	860	125	4,805	15,713	8,356	28,874	3,605	131	41	70,563	6,239	
เขต 3	285,142	408,571	318,583		1,012,296	195,433	7,791	13,168	8,704	29,663	6,338	175,629	277,804	266,606	720,039	136,318	9,487	2,349	1,771,485	315,721	
นครราชสีมา	54,638	77,555	66,838		199,031	24,813	3,004	5,778	3,855	12,637	1,321	37,706	53,491	53,190	144,387	16,559	2,552	421	358,607	42,027	
บุรีรัมย์	58,732	69,780	59,618		188,130	31,186	655	1,008	759	2,422	528	19,848	30,017	28,939	78,804	15,260	685	211	270,041	41,442	
สุรินทร์	47,057	97,894	57,967		202,918	40,332	924	1,383	819	3,126	916	26,478	41,886	43,539	111,903	25,169	869	231	318,816	59,534	
ศรีสะเกษ	54,771	77,136	45,373		177,280	40,521	1,005	1,340	671	3,016	968	19,270	35,343	29,787	84,400	21,278	1,439	230	266,135	59,114	
อุตรดิตถ์	54,363	60,084	70,887		185,334	44,740	1,002	1,712	1,187	3,901	1,462	19,945	25,561	24,455	69,961	17,413	880	248	260,076	59,044	

ตารางที่ 2-1 จำนวนเกษตรกรและโคเนื้อ รายจังหวัด ปี 2563

จังหวัด	โคเนื้อ																		
	โคพื้นเมือง				โคพันธุ์แท้				โคผสม				โคขุน		รวม				
	ผู้ (ตัว)	เมีย (ตัว)		รวม	ผู้ (ตัว)	เมีย (ตัว)		รวม	ผู้ (ตัว)	เมีย (ตัว)		รวม	จำนวน (ตัว)	เกษตรกร (ราย)	จำนวน (ตัว)	เกษตรกร (ราย)			
		แรกเกิด ถึงโตสาว	ตั้งท้องแรก ขึ้นไป			แรกเกิด ถึงโตสาว	ตั้งท้องแรก ขึ้นไป			แรกเกิด ถึงโตสาว	ตั้งท้องแรก ขึ้นไป						แรกเกิด ถึงโตสาว	ตั้งท้องแรก ขึ้นไป	
ยโสธร	8,843	15,906	9,899	34,648	7,888	1,014	1,581	1,149	3,744	920	23,031	40,631	33,206	96,868	18,976	901	137,888	26,516	
ชัยภูมิ	1,004	1,791	1,120	3,915	601	86	182	98	366	88	15,889	28,469	30,564	74,922	10,190	303	63	79,506	11,215
อำนาจเจริญ	5,734	8,425	6,881	21,040	5,352	101	184	166	451	135	13,462	22,406	22,926	58,794	11,473	44	80,416	16,829	
เขต 4	157,676	253,263	205,376	616,315	124,459	5,190	9,146	8,109	22,445	5,140	135,599	243,401	246,763	625,763	119,204	6,438	1,285,001	241,937	
บึงกาฬ	5,134	6,236	5,806	17,176	2,449	119	189	196	504	112	2,210	3,910	3,859	9,979	1,241	28	27,772	3,540	
หนองบัวลำภู	3,164	3,614	4,548	11,326	1,686	221	385	539	1,145	104	4,049	6,682	8,605	19,336	2,350	50	32,006	3,892	
ขอนแก่น	11,517	26,065	27,766	65,348	11,436	1,239	2,359	2,220	5,818	859	24,168	43,207	41,587	108,962	17,692	2,190	666	182,318	29,763
อุดรธานี	18,120	25,157	21,267	64,544	11,373	298	463	434	1,195	264	4,999	10,196	12,485	27,680	4,948	169	50	93,588	15,264
เลย	3,404	6,714	5,358	15,476	1,656	46	149	90	285	50	3,530	7,139	5,499	16,168	2,103	132	32	32,061	3,707
หนองคาย	6,691	7,436	4,690	18,817	3,557	110	201	128	439	131	1,564	2,900	3,241	7,705	1,650	73	27,034	5,259	
มหาสารคาม	15,209	20,751	11,424	47,384	12,475	946	996	636	2,578	720	34,668	56,222	53,752	144,642	26,191	1,931	683	196,535	38,528
ร้อยเอ็ด	36,896	52,389	59,395	148,680	31,987	692	1,337	1,159	3,188	990	18,879	32,515	36,332	87,726	21,495	978	241,253	53,337	
กาฬสินธุ์	7,639	15,968	12,805	36,412	7,258	360	769	714	1,843	491	8,811	18,424	24,862	52,097	10,446	1,086	356	91,438	19,511
สกลนคร	22,601	46,631	23,850	93,082	19,493	353	835	740	1,928	526	21,595	39,373	36,429	97,397	19,538	3,874	1,051	196,281	38,537
นครพนม	19,554	25,498	14,964	60,016	11,786	687	1,173	935	2,795	664	6,011	12,588	10,131	28,730	5,597	7,370	2,195	98,911	16,955
มุกดาหาร	7,747	16,804	13,503	38,054	9,303	119	290	318	727	229	5,115	10,245	9,981	25,341	5,953	1,682	312	65,804	13,644
เขต 5	128,630	143,389	86,686	358,705	36,408	3,110	4,569	2,605	10,284	1,379	38,622	58,939	50,095	147,656	15,675	2,867	471	519,512	51,942
เชียงใหม่	53,382	46,178	29,302	128,862	11,429	699	562	573	1,834	216	3,041	4,302	4,732	12,075	1,116	1,073	158	143,844	12,718
ลำพูน	6,823	9,663	5,346	21,832	1,621	110	172	152	434	47	1,361	1,755	1,761	4,877	509	339	23	27,482	2,117
ลำปาง	22,382	23,689	15,785	61,856	6,121	861	737	426	2,024	263	15,727	23,332	21,668	60,727	5,524	163	35	124,770	11,838
แพร่	2,851	5,646	2,493	10,990	1,040	553	1,765	841	3,159	324	2,997	5,498	4,809	13,304	968	156	46	27,609	2,228
น่าน	11,172	13,706	7,094	31,972	5,274	408	750	224	1,382	263	3,993	6,154	3,357	13,504	2,327	158	35	47,016	7,597
พะเยา	5,324	5,857	3,574	14,755	2,010	171	224	195	590	105	7,513	10,160	7,907	25,580	2,988	499	73	41,424	4,325
เชียงราย	6,069	9,726	4,100	19,895	2,416	157	283	153	593	103	3,792	7,523	5,757	17,072	2,154	297	81	37,857	4,577
แม่ฮ่องสอน	20,627	28,924	18,992	68,543	6,497	151	76	41	268	58	198	215	104	517	89	182	20	69,510	6,542
เขต 6	119,074	102,858	66,975	288,907	21,022	1,995	2,441	1,946	6,382	606	63,394	63,486	66,358	193,238	14,154	18,928	1,428	507,455	36,311
อุตรดิตถ์	7,075	9,470	9,661	26,206	1,997	247	279	228	754	109	2,617	3,905	7,162	13,684	961	1,404	160	42,048	3,083

ตารางที่ 2-1 จำนวนเกษตรกรและโคเนื้อ รายจังหวัด ปี 2563

จังหวัด	โคเนื้อเมือง										โคเนื้อ										รวม	
	โคพื้นเมือง					โคพื้นแท้					โคผสม					รวม		จำนวน (ตัว)	เกษตรกร (ราย)			
	ผู้ (ตัว)	แรกเกิด ถึงไตรมาส	ตั้งท้องแรก ซัมไป	จำนวน (ตัว)	รวม เกษตรกร (ราย)	ผู้ (ตัว)	แรกเกิด ถึงไตรมาส	ตั้งท้องแรก ซัมไป	จำนวน (ตัว)	รวม เกษตรกร (ราย)	ผู้ (ตัว)	แรกเกิด ถึงไตรมาส	ตั้งท้องแรก ซัมไป	จำนวน (ตัว)	รวม เกษตรกร (ราย)	จำนวน (ตัว)	เกษตรกร (ราย)					
นครสวรรค์	10,654	14,954	7,960	33,568	1,657	192	310	209	711	46	6,297	8,443	10,199	24,939	1,375	1,668	106	60,886	3,136			
อุทัยธานี	1,515	3,062	2,355	6,932	527	58	112	123	293	20	866	1,418	2,005	4,289	266	26	5	11,540	794			
กำแพงเพชร	1,554	1,838	1,135	4,527	371	287	401	191	879	61	4,098	3,866	4,236	12,200	763	2,878	135	20,484	1,237			
ตาก	56,825	51,112	31,184	139,121	9,461	321	399	187	907	85	11,360	10,992	9,576	31,928	2,000	2,616	231	174,572	11,443			
สุโขทัย	22,430	8,854	5,845	37,129	3,115	316	173	148	637	96	20,595	12,856	9,867	43,318	3,749	5,422	402	86,506	7,196			
พิษณุโลก	13,649	7,488	5,385	26,522	2,676	260	217	159	636	95	5,885	6,025	6,265	18,175	1,745	388	51	45,721	4,503			
พิจิตร	152	146	198	496	49	2	12	21	35	5	2,177	4,008	4,522	10,707	723	332	35	11,570	837			
เพชรบูรณ์	5,220	5,934	3,252	14,406	1,169	312	538	680	1,530	89	9,499	11,973	12,526	33,998	2,572	4,194	303	54,128	4,082			
เขต 7	121,440	110,406	104,198	336,044	21,411	4,498	5,999	5,439	15,336	1,336	122,454	125,427	145,278	393,159	24,738	124,625	4,393	869,164	48,287			
ราชบุรี	11,691	12,214	15,016	38,921	3,979	931	905	1,108	2,944	248	9,907	12,334	19,818	42,059	3,934	4,664	201	88,588	7,653			
กาญจนบุรี	23,561	36,816	31,839	92,216	4,032	560	1,146	976	2,682	208	35,357	41,279	39,454	116,090	5,226	39,492	1,616	250,480	10,744			
สุพรรณบุรี	3,457	3,836	2,855	10,148	633	239	533	765	1,537	61	35,650	35,662	43,540	114,852	4,500	36,298	893	162,835	5,898			
นครปฐม	4,639	2,948	3,351	10,938	789	1,079	755	635	2,469	177	5,314	6,235	8,607	20,156	1,227	6,041	116	39,604	2,064			
สมุทรสาคร	53	167	11	231	22	2	8	-	10	2	-	-	-	-	-	-	-	241	22			
สมุทรสงคราม	282	172	419	873	68	-	-	-	-	-	44	29	10	83	7	-	-	956	73			
เพชรบุรี	57,276	29,346	37,093	123,715	7,666	523	224	357	1,104	130	19,205	9,926	11,951	41,082	3,362	21,033	1,121	186,934	10,679			
ประจวบคีรีขันธ์	20,481	24,907	13,614	59,002	4,222	1,164	1,828	1,598	4,590	510	16,977	19,962	21,898	58,837	6,482	17,097	446	139,526	11,154			
เขต 8	169,722	149,249	140,077	459,048	86,171	3,092	4,050	2,524	9,666	2,243	28,816	41,264	32,309	102,389	17,651	7,914	1,480	579,017	101,694			
นครศรีธรรมราช	64,999	57,856	50,541	173,396	35,049	777	1,045	567	2,389	589	6,753	7,600	7,161	21,514	4,546	939	254	198,238	37,646			
กระบี่	12,821	13,045	11,393	37,259	5,568	169	171	183	523	124	790	1,165	1,293	3,248	776	173	53	41,203	5,746			
พังงา	1,414	1,310	970	3,694	344	85	216	146	447	67	917	1,439	1,112	3,468	437	75	23	7,684	927			
ภูเก็ต	318	330	265	913	101	6	13	2	21	4	165	269	336	770	76	-	-	1,704	174			
สุราษฎร์ธานี	12,839	12,941	10,781	36,561	6,956	1,242	1,599	542	3,383	749	9,250	14,118	7,091	30,459	5,574	667	147	71,070	12,648			
ระนอง	246	274	294	814	137	42	97	293	432	62	1,140	2,274	2,773	6,187	634	202	33	7,635	814			
ชุมพร	1,518	1,610	1,535	4,663	1,172	115	210	178	503	151	7,687	12,165	9,924	29,776	4,341	4,932	763	39,874	5,973			
ตรัง	23,639	22,943	20,980	67,562	9,976	134	147	131	412	98	339	313	463	1,115	155	135	14	69,224	10,056			
พัทลุง	51,928	38,940	43,318	134,186	26,868	522	552	482	1,556	399	1,775	1,921	2,156	5,852	1,112	791	193	142,385	27,710			

ตารางที่ 2-1 จำนวนเกษตรกรและโคเนื้อ รายจังหวัด ปี 2563

จังหวัด	โคเนื้อ																
	โคพื้นเมือง				โคพันธุ์แท้				โคผสม				โคขุน		รวม		
	ผู้ (ตัว)	เมีย (ตัว) แรกเกิด ถึงโตสาว	ตั้งท้องแรก ซึ่มไป	จำนวน (ตัว)	รวม เกษตรกร (ราย)	ผู้ (ตัว)	เมีย (ตัว) แรกเกิด ถึงโตสาว	ตั้งท้องแรก ซึ่มไป	จำนวน (ตัว)	รวม เกษตรกร (ราย)	ผู้ (ตัว)	เมีย (ตัว) แรกเกิด ถึงโตสาว	ตั้งท้องแรก ซึ่มไป	จำนวน (ตัว)	รวม เกษตรกร (ราย)	จำนวน (ตัว)	เกษตรกร (ราย)
เขต 9	107,905	102,730	113,389	324,024	79,939	1,149	1,418	917	3,484	1,185	19,876	20,594	23,197	63,667	20,257	392,335	89,040
สงขลา	49,752	40,260	40,002	130,014	23,668	512	822	338	1,672	368	3,474	3,446	3,601	10,521	2,268	142,734	25,062
สตูล	7,608	8,075	7,650	23,333	5,565	46	43	51	140	58	2,329	2,585	3,153	8,067	2,262	31,627	6,776
ปัตตานี	13,851	12,837	17,834	44,522	14,603	105	99	135	339	177	5,857	5,377	6,872	18,106	6,341	63,158	17,810
ยะลา	11,758	14,015	19,991	45,764	15,830	188	204	214	606	294	3,849	4,334	4,912	13,095	4,976	59,695	17,848
นราธิวาส	24,936	27,543	27,912	80,391	20,273	298	250	179	727	288	4,367	4,852	4,659	13,878	4,410	95,121	21,544

ที่มา : สำนักงานปศุสัตว์อำเภอ

รวบรวมโดย : กลุ่มสารสนเทศและข้อมูลสถิติ ศูนย์เทคโนโลยีสารสนเทศและการสื่อสาร กรมปศุสัตว์

ตารางที่ 2-2 จำนวนโคเนื้อรายจังหวัด ปี 2563 เรียงลำดับจากมากไปน้อย

ลำดับที่	จังหวัด	โคเนื้อ (ตัว)		เกษตรกร (ราย)	
		จำนวน	ร้อยละ	จำนวน	ร้อยละ
ยอดรวมทั้งประเทศ		6,230,140	100.00	909,324	100.00
1	นครราชสีมา	358,607	5.76	42,027	4.62
2	สุรินทร์	318,816	5.12	59,534	6.55
3	บุรีรัมย์	270,041	4.33	41,442	4.56
4	ศรีสะเกษ	266,135	4.27	59,114	6.50
5	อุบลราชธานี	260,076	4.17	59,044	6.49
6	กาญจนบุรี	250,480	4.02	10,744	1.18
7	ร้อยเอ็ด	241,253	3.87	53,337	5.87
8	นครศรีธรรมราช	198,238	3.18	37,646	4.14
9	มหาสารคาม	196,535	3.15	38,528	4.24
10	สกลนคร	196,281	3.15	38,537	4.24
11	เพชรบุรี	186,934	3.00	10,679	1.17
12	ขอนแก่น	182,318	2.93	29,763	3.27
13	ตาก	174,572	2.80	11,443	1.26
14	สุพรรณบุรี	162,835	2.61	5,898	0.65
15	เชียงใหม่	143,844	2.31	12,718	1.40
16	สงขลา	142,734	2.29	25,062	2.76
17	พัทลุง	142,385	2.29	27,710	3.05
18	ประจวบคีรีขันธ์	139,526	2.24	11,154	1.23
19	ยโสธร	137,888	2.21	26,516	2.92
20	ลำปาง	124,770	2.00	11,838	1.30
21	นครพนม	98,911	1.59	16,955	1.86
22	นราธิวาส	95,121	1.53	21,544	2.37
23	อุดรธานี	93,588	1.50	15,264	1.68
24	กาฬสินธุ์	91,438	1.47	19,511	2.15
25	ราชบุรี	88,588	1.42	7,653	0.84
26	สุโขทัย	86,506	1.39	7,196	0.79
27	อำนาจเจริญ	80,416	1.29	16,829	1.85
28	ชัยภูมิ	79,506	1.28	11,215	1.23
29	สุราษฎร์ธานี	71,070	1.14	12,648	1.39
30	สระแก้ว	70,563	1.13	6,239	0.69
31	แม่ฮ่องสอน	69,510	1.12	6,542	0.72
32	ตรัง	69,224	1.11	10,056	1.11
33	มุกดาหาร	65,804	1.06	13,644	1.50

ตารางที่ 2-2 จำนวนโคเนื้อรายจังหวัด ปี 2563 เรียงลำดับจากมากไปน้อย

ลำดับที่	จังหวัด	โคเนื้อ (ตัว)		เกษตรกร (ราย)	
		จำนวน	ร้อยละ	จำนวน	ร้อยละ
34	ปัตตานี	63,158	1.01	17,810	1.96
35	นครสวรรค์	60,886	0.98	3,136	0.34
36	ยะลา	59,695	0.96	17,848	1.96
37	เพชรบูรณ์	54,128	0.87	4,082	0.45
38	ลพบุรี	47,799	0.77	2,899	0.32
39	น่าน	47,016	0.75	7,597	0.84
40	พิษณุโลก	45,721	0.73	4,503	0.50
41	ชัยนาท	42,592	0.68	2,052	0.23
42	อุตรดิตถ์	42,048	0.67	3,083	0.34
43	พะเยา	41,424	0.66	4,325	0.48
44	กระบี่	41,203	0.66	5,746	0.63
45	ชุมพร	39,874	0.64	5,973	0.66
46	นครปฐม	39,604	0.64	2,064	0.23
47	เชียงราย	37,857	0.61	4,577	0.50
48	เลย	32,061	0.51	3,707	0.41
49	หนองบัวลำภู	32,006	0.51	3,892	0.43
50	สตูล	31,627	0.51	6,776	0.75
51	บึงกาฬ	27,772	0.45	3,540	0.39
52	แพร่	27,609	0.44	2,228	0.25
53	ลำพูน	27,482	0.44	2,117	0.23
54	หนองคาย	27,034	0.43	5,259	0.58
55	สระบุรี	25,697	0.41	1,650	0.18
56	กำแพงเพชร	20,484	0.33	1,237	0.14
57	ฉะเชิงเทรา	19,711	0.32	2,164	0.24
58	ชลบุรี	17,387	0.28	1,130	0.12
59	ระยอง	16,974	0.27	1,552	0.17
60	อ่างทอง	13,748	0.22	1,562	0.17
61	ปราจีนบุรี	13,327	0.21	1,261	0.14
62	พิจิตร	11,570	0.19	837	0.09
63	อุทัยธานี	11,540	0.19	794	0.09
64	นครนายก	10,177	0.16	922	0.10
65	พระนครศรีอยุธยา	10,013	0.16	1,030	0.11
66	พังงา	7,684	0.12	927	0.10
67	ระนอง	7,635	0.12	814	0.09

ตารางที่ 2-2 จำนวนโคเนื้อรายจังหวัด ปี 2563 เรียงลำดับจากมากไปน้อย

ลำดับที่	จังหวัด	โคเนื้อ (ตัว)		เกษตรกร (ราย)	
		จำนวน	ร้อยละ	จำนวน	ร้อยละ
68	ปทุมธานี	6,387	0.10	253	0.03
69	กรุงเทพมหานคร	4,020	0.06	519	0.06
70	สิงห์บุรี	2,910	0.05	463	0.05
71	ภูเก็ต	1,704	0.03	174	0.02
72	นนทบุรี	1,630	0.03	264	0.03
73	ตราด	1,619	0.03	176	0.02
74	จันทบุรี	1,381	0.02	230	0.03
75	สมุทรสงคราม	956	0.02	73	0.01
76	สมุทรสาคร	241	0.00	22	0.00
77	สมุทรปราการ	236	0.00	26	0.00

ที่มา : สำนักงานปลุสัตว์อำเภอ

รวบรวมโดย : กลุ่มสารสนเทศและข้อมูลสถิติ ศูนย์เทคโนโลยีสารสนเทศและการสื่อสาร กรมปลุสัตว์

ตารางที่ 2-3 จำนวนเกษตรกรผู้เลี้ยงโคเนื้อ จำแนกตามจำนวนโคเนื้อที่เลี้ยง รายจังหวัด ปี 2563

จังหวัด	โคเนื้อ									
	1 - 20 ตัว		21 - 100 ตัว		101 - 200 ตัว		> 200 ตัว		รวม	
	เกษตรกร (ราย)	จำนวน (ตัว)	เกษตรกร (ราย)	จำนวน (ตัว)	เกษตรกร (ราย)	จำนวน (ตัว)	เกษตรกร (ราย)	จำนวน (ตัว)	เกษตรกร (ราย)	จำนวน (ตัว)
ยอดรวม	873,224	4,762,628	34,927	1,204,894	850	114,927	323	147,691	909,324	6,230,140
เขต 1	8,657	65,314	1,946	71,863	62	8,132	27	9,487	10,692	154,796
กรุงเทพมหานคร	495	3,286	24	734	-	-	-	-	519	4,020
นนทบุรี	259	1,466	5	164	-	-	-	-	264	1,630
ปทุมธานี	191	1,767	53	2,264	3	425	6	1,931	253	6,387
พระนครศรีอยุธยา	929	5,509	95	3,339	4	594	2	571	1,030	10,013
อ่างทอง	1,438	9,305	122	3,977	1	173	1	293	1,562	13,748
ลพบุรี	2,266	17,681	591	23,557	35	4,590	7	1,971	2,899	47,799
สิงห์บุรี	442	2,244	21	666	-	-	-	-	463	2,910
ชัยนาท	1,256	12,866	786	27,767	7	820	3	1,139	2,052	42,592
สระบุรี	1,381	11,190	249	9,395	12	1,530	8	3,582	1,650	25,697
เขต 2	12,231	94,017	1,437	47,192	15	1,942	17	8,224	13,700	151,375
สมุทรปราการ	23	126	3	110	-	-	-	-	26	236
ชลบุรี	926	7,290	191	6,722	5	663	8	2,712	1,130	17,387
ระยอง	1,461	10,084	83	3,215	3	353	5	3,322	1,552	16,974
จันทบุรี	218	971	12	410	-	-	-	-	230	1,381
ตราด	157	873	19	746	-	-	-	-	176	1,619
ฉะเชิงเทรา	2,030	13,768	131	4,187	1	105	2	1,651	2,164	19,711
ปราจีนบุรี	1,128	8,088	128	4,357	4	573	1	309	1,261	13,327
นครนายก	834	6,766	87	3,181	-	-	1	230	922	10,177
สระแก้ว	5,454	46,051	783	24,264	2	248	-	-	6,239	70,563
เขต 3	310,639	1,598,237	5,015	159,529	60	7,908	7	5,811	315,721	1,771,485
นครราชสีมา	38,864	244,721	3,111	102,818	47	6,194	5	4,874	42,027	358,607
บุรีรัมย์	40,764	250,775	676	18,986	2	280	-	-	41,442	270,041
ศรีสะเกษ	58,967	261,300	144	4,291	2	231	1	313	59,114	266,135
สุรินทร์	59,097	305,807	437	13,009	-	-	-	-	59,534	318,816
อุบลราชธานี	58,875	255,139	168	4,737	1	200	-	-	59,044	260,076
ยโสธร	26,450	135,228	64	1,883	1	153	1	624	26,516	137,888
ชัยภูมิ	10,820	65,791	389	12,989	6	726	-	-	11,215	79,506
อำนาจเจริญ	16,802	79,476	26	816	1	124	-	-	16,829	80,416
เขต 4	239,833	1,216,928	2,080	62,689	12	1,497	12	3,887	241,937	1,285,001
ร้อยเอ็ด	53,250	238,273	85	2,513	-	-	2	467	53,337	241,253
หนองบัวลำภู	3,727	26,781	164	4,604	-	-	1	621	3,892	32,006
ขอนแก่น	29,415	171,154	345	10,259	1	127	2	778	29,763	182,318
อุดรธานี	15,062	87,401	201	5,914	-	-	1	273	15,264	93,588
เลย	3,449	23,931	257	8,021	1	109	-	-	3,707	32,061
หนองคาย	5,213	25,588	45	1,341	1	105	-	-	5,259	27,034
มหาสารคาม	38,424	193,391	103	3,042	1	102	-	-	38,528	196,535
กาฬสินธุ์	19,233	81,772	275	9,231	3	435	-	-	19,511	91,438
นครพนม	16,793	94,109	160	4,485	1	112	1	205	16,955	98,911
มุกดาหาร	13,570	62,574	71	2,491	1	143	2	596	13,644	65,804
สกลนคร	38,267	187,047	264	7,923	3	364	3	947	38,537	196,281
บึงกาฬ	3,430	24,907	110	2,865	-	-	-	-	3,540	27,772
เขต 5	46,918	346,858	4,960	162,316	55	6,989	9	3,349	51,942	519,512
เชียงใหม่	11,038	89,497	1,658	51,137	20	2,510	2	700	12,718	143,844
ลำพูน	1,794	14,500	311	11,267	11	1,448	1	267	2,117	27,482
ลำปาง	10,505	78,394	1,325	45,069	6	844	2	463	11,838	124,770
แพร่	1,870	14,199	354	12,919	4	491	-	-	2,228	27,609

ตารางที่ 2-3 จำนวนเกษตรกรผู้เลี้ยงโคเนื้อ จำแนกตามจำนวนโคเนื้อที่เลี้ยง รายจังหวัด ปี 2563

จังหวัด	โคเนื้อ									
	1 - 20 ตัว		21 - 100 ตัว		101 - 200 ตัว		> 200 ตัว		รวม	
	เกษตรกร (ราย)	จำนวน (ตัว)	เกษตรกร (ราย)	จำนวน (ตัว)	เกษตรกร (ราย)	จำนวน (ตัว)	เกษตรกร (ราย)	จำนวน (ตัว)	เกษตรกร (ราย)	จำนวน (ตัว)
น่าน	7,421	40,572	173	5,630	2	257	1	557	7,597	47,016
พะเยา	3,955	29,709	369	11,604	1	111	-	-	4,325	41,424
เชียงราย	4,301	26,134	265	9,656	9	1,122	2	945	4,577	37,857
แม่ฮ่องสอน	6,034	53,853	505	15,034	2	206	1	417	6,542	69,510
เขต 6	29,515	249,099	6,656	233,275	119	15,696	21	9,385	36,311	507,455
อุดรดิตถ์	2,468	19,453	600	20,328	13	1,655	2	612	3,083	42,048
นครสวรรค์	2,182	22,761	929	32,884	20	2,551	5	2,690	3,136	60,886
อุทัยธานี	647	5,949	142	4,831	5	760	-	-	794	11,540
กำแพงเพชร	964	8,217	258	9,349	10	1,328	5	1,590	1,237	20,484
ตาก	8,907	79,158	2,498	89,478	36	4,634	2	1,302	11,443	174,572
พิษณุโลก	4,029	29,789	464	14,721	10	1,211	-	-	4,503	45,721
พิจิตร	685	5,642	149	5,587	3	341	-	-	837	11,570
เพชรบูรณ์	3,437	27,870	629	22,374	13	1,900	3	1,984	4,082	54,128
สุโขทัย	6,196	50,260	987	33,723	9	1,316	4	1,207	7,196	86,506
เขต 7	37,671	323,439	9,912	374,446	487	67,454	217	103,825	48,287	869,164
ราชบุรี	6,919	52,185	683	24,091	39	5,261	12	7,051	7,653	88,588
กาญจนบุรี	7,578	64,504	2,885	125,694	204	27,656	77	32,626	10,744	250,480
นครปฐม	1,636	16,572	398	14,457	20	2,572	10	6,003	2,064	39,604
สมุทรสาคร	21	169	1	72	-	-	-	-	22	241
สมุทรสงคราม	56	387	17	569	-	-	-	-	73	956
เพชรบุรี	7,938	85,175	2,666	88,035	57	7,664	18	6,060	10,679	186,934
ประจวบคีรีขันธ์	9,573	65,489	1,498	52,675	56	7,718	27	13,644	11,154	139,526
สุพรรณบุรี	3,950	38,958	1,764	68,853	111	16,583	73	38,441	5,898	162,855
เขต 8	99,519	502,678	2,132	68,939	32	4,197	11	3,203	101,694	579,017
นครศรีธรรมราช	37,031	178,742	611	18,995	4	501	-	-	37,646	198,238
กระบี่	5,529	33,219	211	6,876	4	459	2	649	5,746	41,203
พังงา	866	4,429	55	2,070	4	686	2	499	927	7,684
ภูเก็ต	160	1,138	13	426	1	140	-	-	174	1,704
สุราษฎร์ธานี	12,322	59,662	320	10,628	5	571	1	209	12,648	71,070
ระนอง	763	6,038	50	1,496	1	101	-	-	814	7,635
ชุมพร	5,777	32,110	188	6,025	5	673	3	1,066	5,973	39,874
ตรัง	9,749	57,873	300	10,242	6	856	1	253	10,056	69,224
พัทลุง	27,322	129,467	384	12,181	2	210	2	527	27,710	142,385
เขต 9	88,241	366,058	789	24,645	8	1,112	2	520	89,040	392,335
สงขลา	24,529	124,880	526	16,793	6	857	1	204	25,062	142,734
สตูล	6,717	29,459	57	1,747	1	105	1	316	6,776	31,627
ปัตตานี	17,740	61,072	70	2,086	-	-	-	-	17,810	63,158
ยะลา	17,813	58,669	35	1,026	-	-	-	-	17,848	59,695
นราธิวาส	21,442	91,978	101	2,993	1	150	-	-	21,544	95,121

ที่มา : สำนักงานปศุสัตว์อำเภอ

รวบรวมโดย : กลุ่มสารสนเทศและข้อมูลสถิติ ศูนย์เทคโนโลยีสารสนเทศและการสื่อสาร กรมปศุสัตว์

ส่วนที่ 3

สรุปข้อมูลและสถิติ จำนวนเกษตรกร - โคขุน



แผนที่แสดงความหนาแน่นของจำนวนการเลี้ยงโคนมรายจังหวัด ปี 2563

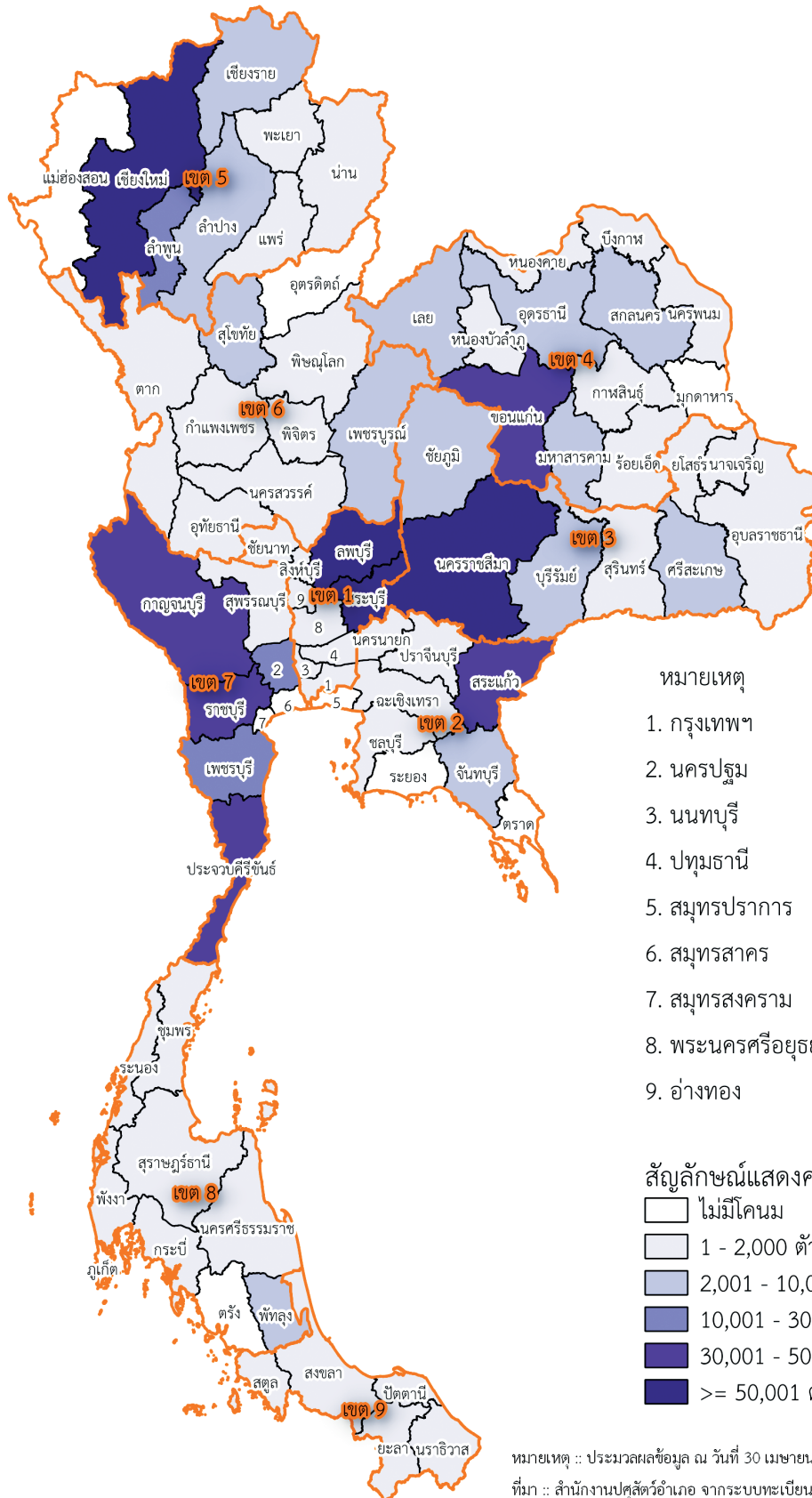

หมายเหตุ :: ประมวลผลข้อมูล ณ วันที่ 30 เมษายน 2563

ที่มา :: สำนักงานปลุสัตว์อำเภอ จากระบบทะเบียนเกษตรกรผู้เลี้ยงสัตว์รายครัวเรือน รวบรวมและจัดทำโดย :: กลุ่มสารสนเทศและข้อมูลสถิติ ศูนย์สารสนเทศ กรมปลุสัตว์



สรุปข้อมูลและสถิติจำนวนเกษตรกร - โคนม ปี 2563

1) เกษตรกร - โคนม

1.1) จำนวนเกษตรกรและโคนม

ในปี 2563 มีเกษตรกรผู้เลี้ยงโคนมทั้งหมดจำนวน 20,174 ราย ซึ่งส่วนใหญ่อยู่ในพื้นที่เขต 1 จำนวน 5,468 ราย (ร้อยละ 27.10) รองลงมาคือ เขต 3 จำนวน 5,142 ราย (ร้อยละ 25.49) และเขต 7 จำนวน 4,858 ราย (ร้อยละ 24.08) ตามลำดับ

โดยมีการเลี้ยงโคนมทั้งหมดจำนวน 707,236 ตัว ซึ่งในพื้นที่เขต 1 เลี้ยงโคนมมากที่สุด จำนวน 194,477 ตัว (ร้อยละ 27.50) รองลงมาคือ เขต 3 จำนวน 163,993 ตัว (ร้อยละ 23.19) และเขต 7 จำนวน 150,703 ตัว (ร้อยละ 21.31) ตามลำดับ รายละเอียดตามตารางที่ 1 และแผนภูมิที่ 1

ตารางที่ 1 จำนวนเกษตรกรและโคนม รายเขตปศุสัตว์

เขต ปศุสัตว์	เกษตรกร (ราย)		โคนม (ตัว)	
	จำนวน	ร้อยละ	จำนวน	ร้อยละ
รวม	20,174	100.00	707,236	100.00
เขต 1	5,468	27.10	194,477	27.50
เขต 2	888	4.40	37,522	5.31
เขต 3	5,142	25.49	163,993	23.19
เขต 4	1,563	7.75	60,518	8.56
เขต 5	1,787	8.86	86,597	12.24
เขต 6	253	1.25	7,315	1.03
เขต 7	4,858	24.08	150,703	21.31
เขต 8	209	1.04	6,076	0.86
เขต 9	6	0.03	35	0.00

แผนภูมิที่ 1 จำนวนเกษตรกรและโคนม รายเขตปศุสัตว์

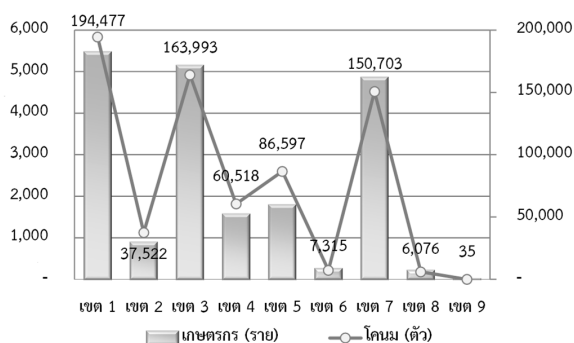

จังหวัดนครราชสีมา มีเกษตรกรผู้เลี้ยงโคนมมากที่สุด จำนวน 4,445 ราย (ร้อยละ 22.03) รองลงมาคือ จังหวัดสระบุรี ลพบุรี ราชบุรี และเชียงใหม่ ตามลำดับ รายละเอียดตามตารางที่ 2 ตารางที่ 2 จังหวัดที่มีจำนวนเกษตรกรผู้เลี้ยงโคนมมากที่สุด 5 อันดับแรก

ลำดับ ที่	จังหวัด	เกษตรกร (ราย)	
		จำนวน	ร้อยละ
1	นครราชสีมา	4,445	22.03
2	สระบุรี	3,111	15.42
3	ลพบุรี	2,294	11.37
4	ราชบุรี	1,785	8.85
5	เชียงใหม่	1,058	5.24

จังหวัดนครราชสีมา มีการเลี้ยงโคนมมากที่สุด จำนวน 148,540 ตัว (ร้อยละ 21.00) รองลงมาคือ จังหวัดสระบุรี ลพบุรี เชียงใหม่ และราชบุรี ตามลำดับ รายละเอียดตามตารางที่ 3

ตารางที่ 3 จังหวัดที่มีจำนวนโคนมมากที่สุด 5 อันดับแรก

ลำดับ ที่	จังหวัด	โคนม (ตัว)	
		จำนวน	ร้อยละ
1	นครราชสีมา	148,540	21.00
2	สระบุรี	115,316	16.31
3	ลพบุรี	78,010	11.03
4	เชียงใหม่	51,443	7.27
5	ราชบุรี	41,129	5.82

1.2) จำนวนเกษตรกรผู้เลี้ยงโคนม

ส่วนใหญ่เกษตรกรเลี้ยงโคนม 21-100 ตัว จำนวน 12,850 ราย (ร้อยละ 63.70) รองลงมาเลี้ยงโคนม 1-20 ตัว จำนวน 6,799 ราย (ร้อยละ 33.70) เลี้ยงโคนม 101-200 ตัว จำนวน 474 ราย (ร้อยละ 2.35) ขณะที่ไม่มีเกษตรกรเลี้ยงโคนมมากกว่า 200 ตัว เพียง 51 ราย (ร้อยละ 0.25) รายละเอียดตามแผนภูมิที่ 2 และตารางที่ 4

แผนภูมิที่ 2 จำนวนเกษตรกรผู้เลี้ยงเลี้ยงโคนม

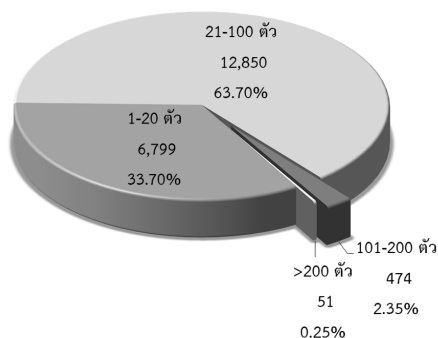

ตารางที่ 4 จำนวนและร้อยละ เกษตรกรผู้เลี้ยงโคนม รายเขตปศุสัตว์

เขต ปศุสัตว์	เกษตรกรผู้เลี้ยงโคนม (ราย)				รวม
	1-20 ตัว	21-100 ตัว	101-200 ตัว	>200 ตัว	
รวม	6,799 (100.00)	12,850 (100.00)	474 (100.00)	51 (100.00)	20,174 (100.00)
เขต 1	1,647 (24.22)	3,680 (28.64)	130 (27.43)	11 (21.57)	5,468 (27.10)
เขต 2	139 (2.04)	728 (5.67)	20 (4.22)	1 (1.96)	888 (4.40)
เขต 3	2,103 (30.93)	2,926 (22.77)	98 (20.68)	15 (29.41)	5,142 (25.49)
เขต 4	472 (6.94)	1,056 (8.22)	32 (5.95)	3 (5.88)	1,563 (7.75)
เขต 5	317 (4.66)	1,360 (10.58)	103 (21.73)	7 (12.25)	1,787 (8.86)
เขต 6	98 (1.44)	148 (1.08)	7 (1.48)	- (0.00)	253 (1.25)
เขต 7	1,929 (28.37)	2,835 (22.06)	81 (17.09)	13 (25.49)	4,858 (24.55)
เขต 8	88 (1.29)	117 (0.91)	3 (0.63)	1 (1.96)	209 (1.04)
เขต 9	6 (0.15)	- (0.00)	- (0.00)	- (0.00)	6 (0.03)

2) เปรียบเทียบเกษตรกร - โคนม ปี 2562 - 2563

2.1) เปรียบเทียบจำนวนเกษตรกรผู้เลี้ยงโคนม ปี 2562 - 2563

เกษตรกรผู้เลี้ยงโคนมเพิ่มขึ้น จำนวน 1,324 ราย โดยในพื้นที่เขต 3 เพิ่มขึ้นมากที่สุด จำนวน 584 ราย รองลงมาคือ เขต 1 จำนวน 367 ราย และเขต 7 จำนวน 229 ราย ตามลำดับ

โดยในพื้นที่เขต 2 ลดลงมากที่สุด จำนวน 9 ราย และเขต 6 จำนวน 5 รายตามลำดับ รายละเอียดตามตารางที่ 5

ตารางที่ 5 เปรียบเทียบจำนวนเกษตรกรผู้เลี้ยงโคนม ปี 2562 - 2563

เขต ปศุสัตว์	เกษตรกร (ราย)		การเปลี่ยนแปลง	
	ปี 2562	ปี 2563	จำนวน	ร้อยละ
รวม	18,850	20,174	1,324	7.02
เขต 1	5,101	5,468	367	7.19
เขต 2	897	888	-9	-1.00
เขต 3	4,558	5,142	584	12.81
เขต 4	1,483	1,563	80	5.39
เขต 5	1,745	1,787	42	2.41
เขต 6	233	253	20	8.58
เขต 7	4,629	4,858	229	4.95
เขต 8	193	209	16	8.29
เขต 9	11	6	-5	-45.45

2.2) เปรียบเทียบจำนวนโคนม ปี 2562 - 2563

โคนมเพิ่มขึ้น จำนวน 40,925 ตัว โดยในพื้นที่เขต 3 เพิ่มขึ้นมากที่สุด จำนวน 17,907 ตัว รองลงมาคือ เขต 7 จำนวน 10,191 ตัว และเขต 4 จำนวน 4,351 ตัว ตามลำดับ

โดยในพื้นที่เขต 2 ลดลงมากที่สุด จำนวน 872 ตัว และเขต 9 จำนวน 85 ตัว ตามลำดับ รายละเอียดตามตารางที่ 6

ตารางที่ 6 เปรียบเทียบจำนวนโคนม ปี 2562 - 2563

เขต ปศุสัตว์	โคนม (ตัว)		การเปลี่ยนแปลง	
	ปี 2562	ปี 2563	จำนวน	ร้อยละ
รวม	666,311	707,236	40,925	6.14
เขต 1	190,725	194,477	3,752	1.97
เขต 2	38,394	37,522	-872	-2.27
เขต 3	146,086	163,993	17,907	12.26
เขต 4	56,167	60,518	4,351	7.75
เขต 5	83,192	86,597	3,405	4.09
เขต 6	6,694	7,315	621	9.28
เขต 7	140,512	150,703	10,191	7.25
เขต 8	4,421	6,076	1,655	37.43
เขต 9	120	35	-85	-70.83

3) ประเภทโคนม

- จำนวนโคนม จำแนกตามประเภท

จากโคนมทั้งหมดจำนวน 707,236 ตัว จำแนกเป็น โคนมเพศผู้ จำนวน 36,686 ตัว (ร้อยละ 5.19) และโคนมเพศเมีย จำนวน 670,550 ตัว (ร้อยละ 94.81) โดยโคนมเพศเมีย ประกอบด้วย โคก้าลิ่งรีดนม จำนวน 320,613 ตัว (ร้อยละ 45.33) รองลงมาคือ 1 ปีถึงตั้งท้องแรก จำนวน 151,228 ตัว (ร้อยละ 21.38) รองลงมาคือแรกเกิดถึง 1 ปี จำนวน 127,498 ตัว (ร้อยละ 18.03) และโคแห้งนม จำนวน 71,211 ตัว (ร้อยละ 10.07) ตามลำดับ รายละเอียดตามแผนภูมิที่ 3

แผนภูมิที่ 3 จำนวนโคนมจำแนกตามประเภท

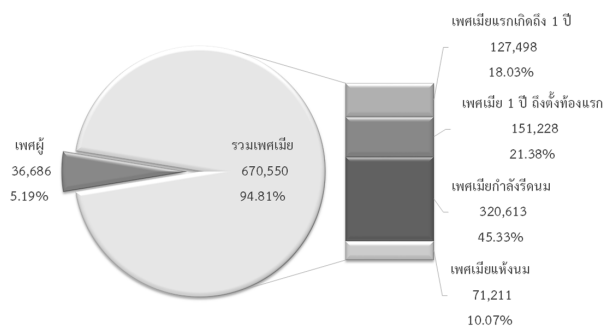

- โคนมเพศผู้ จำนวน 36,686 ตัว ส่วนใหญ่เลี้ยงในพื้นที่เขต 7 จำนวน 12,500 ตัว (ร้อยละ 34.07) รองลงมาคือเขต 3 จำนวน 9,483 ตัว (ร้อยละ 25.85) และเขต 1 จำนวน 7,269 ตัว (ร้อยละ 19.81) ตามลำดับ

- โคนมเพศเมียแรกเกิดถึง 1 ปี จำนวน 127,498 ตัว ส่วนใหญ่เลี้ยงในพื้นที่เขต 1 จำนวน 33,759 ตัว (ร้อยละ 26.48) รองลงมาคือ เขต 3 จำนวน 30,825 ตัว (ร้อยละ 24.18) และเขต 7 จำนวน 24,521 ตัว (ร้อยละ 19.23) ตามลำดับ

- โคนมเพศเมีย 1 ปีถึงตั้งท้องแรก จำนวน 151,228 ตัว ส่วนใหญ่เลี้ยงในพื้นที่เขต 1 จำนวน 38,479 ตัว (ร้อยละ 25.44) รองลงมาคือ เขต 3 จำนวน 32,875 ตัว (ร้อยละ 21.74) และเขต 7 จำนวน 30,366 ตัว (ร้อยละ 20.08) ตามลำดับ

- โคนมเพศเมื่อก้าลิ่งรีดนม จำนวน 320,613 ตัว ส่วนใหญ่เลี้ยงในพื้นที่เขต 1 จำนวน 92,133 ตัว (ร้อยละ 28.74) รองลงมาคือ เขต 3 จำนวน 75,285 ตัว (ร้อยละ 23.48) และเขต 7 จำนวน 68,133 ตัว (ร้อยละ 21.25) ตามลำดับ

- โคนมเพศเมียแห้งนม จำนวน 71,211 ตัว ส่วนใหญ่เลี้ยงในพื้นที่เขต 1 จำนวน 22,837 ตัว (ร้อยละ 32.07) รองลงมาคือ เขต 3 จำนวน 15,525 ตัว (ร้อยละ 21.80) และเขต 7 จำนวน 15,183 ตัว (ร้อยละ 21.32) ตามลำดับ รายละเอียดตามตารางที่ 7

ตารางที่ 7 จำนวนโคนมจำแนกตามประเภท รายเขตปศุสัตว์

เขตปศุสัตว์	เพศผู้ (ตัว)	เพศเมีย (ตัว)				
		แรกเกิด ถึง 1 ปี	1 ปี ถึงตั้งท้องแรก	โคก้าลิ่งรีดนม	โคแห้งนม	รวม
รวม	36,686 (100.00)	127,498 (100.00)	151,228 (100.00)	320,613 (100.00)	71,211 (100.00)	670,550 (100.00)
เขต 1	7,269 (19.81)	33,759 (26.48)	38,479 (25.44)	92,133 (28.74)	22,837 (32.07)	187,208 (27.92)
เขต 2	665 (1.81)	7,264 (5.70)	8,108 (5.36)	17,445 (5.44)	4,040 (5.67)	36,857 (5.50)
เขต 3	9,483 (25.85)	30,825 (24.18)	32,875 (21.74)	75,285 (23.48)	15,525 (21.80)	154,510 (23.04)
เขต 4	3,563 (9.71)	13,087 (10.26)	14,501 (9.59)	24,411 (7.61)	4,956 (6.96)	56,955 (8.49)
เขต 5	2,259 (6.16)	15,384 (12.07)	23,839 (15.76)	37,760 (11.78)	7,355 (10.33)	84,338 (12.58)
เขต 6	445 (1.21)	1,568 (1.23)	1,636 (1.08)	2,988 (0.93)	678 (0.95)	6,870 (1.02)
เขต 7	12,500 (34.07)	24,521 (19.23)	30,366 (20.08)	68,133 (21.25)	15,183 (21.32)	138,203 (20.61)
เขต 8	498 (1.36)	1,079 (0.85)	1,405 (0.93)	2,457 (0.77)	637 (0.89)	5,578 (0.83)
เขต 9	4 (0.01)	11 (0.03)	19 (0.05)	1 (0.00)	- (0.00)	31 (0.08)

ที่มา : สำนักงานปศุสัตว์อำเภอ จากระบบทะเบียนเกษตรกรผู้เลี้ยงสัตว์รายครัวเรือน รวบรวมโดย : กลุ่มสารสนเทศและข้อมูลสถิติ ศูนย์เทคโนโลยีสารสนเทศและการสื่อสาร กรมปศุสัตว์

ตารางที่ 3-1 จำนวนเกษตรกรและโคนม รายจังหวัด ปี 2563

จังหวัด	โคนม									
	ผู้		เมีย (ตัว)						รวม	
	จำนวน (ตัว)	เกษตรกร (ราย)	แรกเกิด ถึง 1 ปี	1 ปี ถึง ตั้งท้องแรก	โคกำลัง รีดนม	โคแห้งนม	รวม		จำนวน (ตัว)	เกษตรกร (ราย)
						จำนวน (ตัว)	เกษตรกร (ราย)			
ยอดรวม	36,686	8,901	127,498	151,228	320,613	71,211	670,550	19,678	707,236	20,174
เขต 1	7,269	2,238	33,759	38,479	92,133	22,837	187,208	5,400	194,477	5,468
กรุงเทพมหานคร	16	5	10	20	22	6	58	4	74	5
นนทบุรี	-	-	-	-	1	-	1	1	1	1
ปทุมธานี	10	2	22	15	20	4	61	2	71	2
พระนครศรีอยุธยา	-	-	11	-	-	-	11	2	11	2
อ่างทอง	-	-	5	4	5	-	14	1	14	1
ลพบุรี	2,623	704	13,428	16,638	36,640	8,681	75,387	2,247	78,010	2,294
สิงห์บุรี	3	1	34	61	59	15	169	7	172	7
ชัยนาท	133	40	161	72	425	17	675	44	808	45
สระบุรี	4,484	1,486	20,088	21,669	54,961	14,114	110,832	3,092	115,316	3,111
เขต 2	665	158	7,264	8,108	17,445	4,040	36,857	869	37,522	888
สมุทรปราการ	-	-	-	-	-	-	-	-	-	-
ชลบุรี	92	15	162	431	698	357	1,648	28	1,740	29
ระยอง	-	-	-	-	-	-	-	-	-	-
จันทบุรี	13	2	273	802	1,166	210	2,451	53	2,464	53
ตราด	-	-	-	-	-	-	-	-	-	-
ฉะเชิงเทรา	3	2	8	15	149	4	176	4	179	4
ปราจีนบุรี	44	5	8	53	17	9	87	5	131	8
นครนายก	16	3	19	25	35	18	97	3	113	5
สระแก้ว	497	131	6,794	6,782	15,380	3,442	32,398	776	32,895	789
เขต 3	9,483	2,317	30,825	32,875	75,285	15,525	154,510	4,906	163,993	5,142
นครราชสีมา	7,447	1,836	28,015	29,382	69,125	14,571	141,093	4,255	148,540	4,445
บุรีรัมย์	553	110	1,188	1,554	2,546	386	5,674	144	6,227	149
สุรินทร์	43	22	199	258	367	78	902	78	945	83
ศรีสะเกษ	1,071	266	568	681	463	104	1,816	283	2,887	307
อุบลราชธานี	6	2	37	48	90	23	198	11	204	11
ยโสธร	-	-	3	-	-	-	3	2	3	2
ชัยภูมิ	363	81	815	950	2,694	363	4,822	132	5,185	144
อำนาจเจริญ	-	-	-	2	-	-	2	1	2	1
เขต 4	3,563	840	13,087	14,501	24,411	4,956	56,955	1,534	60,518	1,563
บึงกาฬ	4	1	90	378	393	190	1,051	10	1,055	10
หนองบัวลำภู	51	12	503	448	758	119	1,828	44	1,879	46
ขอนแก่น	1,931	399	7,134	6,646	12,691	2,044	28,515	736	30,446	750
อุดรธานี	454	134	1,815	2,243	3,845	795	8,698	233	9,152	237
เลย	218	36	1,079	2,073	1,239	764	5,155	61	5,373	62
หนองคาย	30	1	-	-	-	-	-	-	30	1
มหาสารคาม	514	142	1,384	1,350	3,297	658	6,689	220	7,203	220
ร้อยเอ็ด	50	10	60	153	264	9	486	25	536	26

ตารางที่ 3-1 จำนวนเกษตรกรและโคนม รายจังหวัด ปี 2563

จังหวัด	โคนม									
	ผู้		เมีย (ตัว)						รวม	
	จำนวน (ตัว)	เกษตรกร (ราย)	แรกเกิด ถึง 1 ปี	1 ปี ถึง ตั้งท้องแรก	โคกำลัง รีดนม	โคแห้งนม	รวม		จำนวน (ตัว)	เกษตรกร (ราย)
							จำนวน (ตัว)	เกษตรกร (ราย)		
กาฬสินธุ์	35	17	249	141	293	11	694	48	729	50
สกลนคร	276	88	762	1,063	1,629	366	3,820	152	4,096	156
นครพนม	-	-	11	6	2	-	19	5	19	5
มุกดาหาร	-	-	-	-	-	-	-	-	-	-
เขต 5	2,259	552	15,384	23,839	37,760	7,355	84,338	1,778	86,597	1,787
เชียงใหม่	866	300	10,990	12,152	23,562	3,873	50,577	1,056	51,443	1,058
ลำพูน	932	159	2,129	9,953	10,709	2,725	25,516	489	26,448	492
ลำปาง	219	34	1,098	305	1,348	299	3,050	50	3,269	51
แพร่	-	-	101	98	121	37	357	16	357	16
น่าน	7	3	24	39	30	6	99	9	106	10
พะเยา	33	3	57	32	90	22	201	18	234	19
เชียงราย	202	53	985	1,260	1,900	393	4,538	140	4,740	141
แม่ฮ่องสอน	-	-	-	-	-	-	-	-	-	-
เขต 6	445	96	1,568	1,636	2,988	678	6,870	239	7,315	253
อุดรดิตถ์	-	-	-	-	-	-	-	-	-	-
นครสวรรค์	71	22	325	270	669	122	1,386	45	1,457	45
อุทัยธานี	2	1	9	18	35	4	66	3	68	3
กำแพงเพชร	5	2	3	12	19	10	44	2	49	2
ตาก	10	3	19	-	-	-	19	4	29	4
สุโขทัย	162	25	568	741	1,036	251	2,596	95	2,758	105
พิษณุโลก	3	2	23	31	60	-	114	9	117	9
พิจิตร	41	15	89	97	159	50	395	16	436	16
เพชรบูรณ์	151	26	532	467	1,010	241	2,250	65	2,401	69
เขต 7	12,500	2,591	24,521	30,366	68,133	15,183	138,203	4,759	150,703	4,858
ราชบุรี	2,183	529	7,178	9,751	18,502	3,515	38,946	1,756	41,129	1,785
กาญจนบุรี	2,443	580	4,245	6,219	14,574	3,619	28,657	956	31,100	994
สุพรรณบุรี	540	12	280	251	527	328	1,386	23	1,926	25
นครปฐม	1,924	444	3,702	5,064	9,593	1,991	20,350	642	22,274	660
สมุทรสาคร	-	-	-	-	-	-	-	-	-	-
สมุทรสงคราม	-	-	-	-	-	-	-	-	-	-
เพชรบุรี	1,007	323	2,898	2,669	7,587	1,540	14,694	428	15,701	432
ประจวบคีรีขันธ์	4,403	703	6,218	6,412	17,350	4,190	34,170	954	38,573	962
เขต 8	498	107	1,079	1,405	2,457	637	5,578	189	6,076	209
นครศรีธรรมราช	6	4	20	13	53	-	86	8	92	9
กระบี่	1	1	12	3	-	3	18	3	19	3
พังงา	2	1	-	-	-	-	-	-	2	1
ภูเก็ต	-	-	-	-	-	-	-	-	-	-
สุราษฎร์ธานี	-	-	5	5	10	2	22	1	22	1
ระนอง	-	-	-	8	-	-	8	1	8	1

ตารางที่ 3-1 จำนวนเกษตรกรและโคนม รายจังหวัด ปี 2563

จังหวัด	โคนม									
	ผู้		เมีย (ตัว)						รวม	
	จำนวน (ตัว)	เกษตรกร (ราย)	แรกเกิด ถึง 1 ปี	1 ปี ถึง ตั้งท้องแรก	โคกำลัง รีดนม	โคแห้งนม	รวม		จำนวน (ตัว)	เกษตรกร (ราย)
						จำนวน (ตัว)	เกษตรกร (ราย)			
ชุมพร	192	23	219	223	502	92	1,036	28	1,228	31
ตรัง	-	-	-	-	-	-	-	-	-	-
พัทลุง	297	78	823	1,153	1,892	540	4,408	148	4,705	163
เขต 9	4	2	11	19	1	-	31	4	35	6
สงขลา	1	1	-	-	-	-	-	-	1	1
สตูล	-	-	-	12	-	-	12	1	12	1
ปัตตานี	3	1	-	-	-	-	-	-	3	1
ยะลา	-	-	9	6	-	-	15	1	15	1
นราธิวาส	-	-	2	1	1	-	4	2	4	2

ที่มา : สำนักงานปศุสัตว์อำเภอ

รวบรวมโดย : กลุ่มสารสนเทศและข้อมูลสถิติ ศูนย์เทคโนโลยีสารสนเทศและการสื่อสาร กรมปศุสัตว์

ตารางที่ 3-2 จำนวนโคนมรายจังหวัด ปี 2563 เรียงลำดับจากมากไปน้อย

ลำดับที่	จังหวัด	โคนม (ตัว)		เกษตรกร (ราย)	
		จำนวน	ร้อยละ	จำนวน	ร้อยละ
ยอดรวมทั่วประเทศ		707,236	100.00	20,174	100.00
1	นครราชสีมา	148,540	21.00	4,445	22.03
2	สระบุรี	115,316	16.31	3,111	15.42
3	ลพบุรี	78,010	11.03	2,294	11.37
4	เชียงใหม่	51,443	7.27	1,058	5.24
5	ราชบุรี	41,129	5.82	1,785	8.85
6	ประจวบคีรีขันธ์	38,573	5.45	962	4.77
7	สระแก้ว	32,895	4.65	789	3.91
8	กาญจนบุรี	31,100	4.40	994	4.93
9	ขอนแก่น	30,446	4.30	750	3.72
10	ลำพูน	26,448	3.74	492	2.44
11	นครปฐม	22,274	3.15	660	3.27
12	เพชรบุรี	15,701	2.22	432	2.14
13	อุดรธานี	9,152	1.29	237	1.17
14	มหาสารคาม	7,203	1.02	220	1.09
15	บุรีรัมย์	6,227	0.88	149	0.74
16	เลย	5,373	0.76	62	0.31
17	ชัยภูมิ	5,185	0.73	144	0.71
18	เชียงราย	4,740	0.67	141	0.70
19	พัทลุง	4,705	0.67	163	0.81
20	สกลนคร	4,096	0.58	156	0.77
21	ลำปาง	3,269	0.46	51	0.25
22	ศรีสะเกษ	2,887	0.41	307	1.52
23	สุโขทัย	2,758	0.39	105	0.52
24	จันทบุรี	2,464	0.35	53	0.26
25	เพชรบูรณ์	2,401	0.34	69	0.34
26	สุพรรณบุรี	1,926	0.27	25	0.12
27	หนองบัวลำภู	1,879	0.27	46	0.23
28	ชลบุรี	1,740	0.25	29	0.14
29	นครสวรรค์	1,457	0.21	45	0.22
30	ชุมพร	1,228	0.17	31	0.15
31	บึงกาฬ	1,055	0.15	10	0.05
32	สุรินทร์	945	0.13	83	0.41
33	ชัยนาท	808	0.11	45	0.22

ตารางที่ 3-2 จำนวนโคนมรายจังหวัด ปี 2563 เรียงลำดับจากมากไปน้อย

ลำดับที่	จังหวัด	โคนม (ตัว)		เกษตรกร (ราย)	
		จำนวน	ร้อยละ	จำนวน	ร้อยละ
34	กาฬสินธุ์	729	0.10	50	0.25
35	ร้อยเอ็ด	536	0.08	26	0.13
36	พิจิตร	436	0.06	16	0.08
37	แพร่	357	0.05	16	0.08
38	พะเยา	234	0.03	19	0.09
39	อุบลราชธานี	204	0.03	11	0.05
40	ฉะเชิงเทรา	179	0.03	4	0.02
41	สิงห์บุรี	172	0.02	7	0.03
42	ปราจีนบุรี	131	0.02	8	0.04
43	พิษณุโลก	117	0.02	9	0.04
44	นครนายก	113	0.02	5	0.02
45	น่าน	106	0.01	10	0.05
46	นครศรีธรรมราช	92	0.01	9	0.04
47	กรุงเทพมหานคร	74	0.01	5	0.02
48	ปทุมธานี	71	0.01	2	0.01
49	อุทัยธานี	68	0.01	3	0.01
50	กำแพงเพชร	49	0.01	2	0.01
51	หนองคาย	30	0.00	1	0.00
52	ตาก	29	0.00	4	0.02
53	สุราษฎร์ธานี	22	0.00	1	0.00
54	กระบี่	19	0.00	3	0.01
55	นครพนม	19	0.00	5	0.02
56	ยะลา	15	0.00	1	0.00
57	อ่างทอง	14	0.00	1	0.00
58	สตูล	12	0.00	1	0.00
59	พระนครศรีอยุธยา	11	0.00	2	0.01
60	ระนอง	8	0.00	1	0.00
61	นราธิวาส	4	0.00	2	0.01
62	ปัตตานี	3	0.00	1	0.00
63	ยโสธร	3	0.00	2	0.01
64	พังงา	2	0.00	1	0.00
65	อำนาจเจริญ	2	0.00	1	0.00
66	สงขลา	1	0.00	1	0.00
67	นนทบุรี	1	0.00	1	0.00

ตารางที่ 3-2 จำนวนโคนมรายจังหวัด ปี 2563 เรียงลำดับจากมากไปน้อย

ลำดับที่	จังหวัด	โคนม (ตัว)		เกษตรกร (ราย)	
		จำนวน	ร้อยละ	จำนวน	ร้อยละ
68	แม่ฮ่องสอน	-	-	-	-
69	อุดรดิตถ์	-	-	-	-
70	ตราด	-	-	-	-
71	ระยอง	-	-	-	-
72	ภูเก็ต	-	-	-	-
73	ตรัง	-	-	-	-
74	สมุทรปราการ	-	-	-	-
75	สมุทรสงคราม	-	-	-	-
76	มุกดาหาร	-	-	-	-
77	สมุทรสาคร	-	-	-	-

ที่มา : สำนักงานปลุสัตว์อำเภอ

รวบรวมโดย : กลุ่มสารสนเทศและข้อมูลสถิติ ศูนย์เทคโนโลยีสารสนเทศและการสื่อสาร กรมปลุสัตว์

ตารางที่ 3-3 จำนวนเกษตรกรผู้เลี้ยงโคนม จำแนกตามจำนวนโคนมที่เลี้ยง รายจังหวัด ปี 2563

จังหวัด	โคนม									
	1 - 20 ตัว		21 - 100 ตัว		101 - 200 ตัว		> 200 ตัว		รวม	
	เกษตรกร (ราย)	จำนวน (ตัว)	เกษตรกร (ราย)	จำนวน (ตัว)	เกษตรกร (ราย)	จำนวน (ตัว)	เกษตรกร (ราย)	จำนวน (ตัว)	เกษตรกร (ราย)	จำนวน (ตัว)
ยอดรวม	6,799	80,576	12,850	540,157	474	59,702	51	26,801	20,174	707,236
เขต 1	1,647	21,987	3,680	149,397	130	16,718	11	6,375	5,468	194,477
กรุงเทพมหานคร	4	40	1	34	-	-	-	-	5	74
นนทบุรี	1	1	-	-	-	-	-	-	1	1
ปทุมธานี	-	-	2	71	-	-	-	-	2	71
พระนครศรีอยุธยา	2	11	-	-	-	-	-	-	2	11
อ่างทอง	1	14	-	-	-	-	-	-	1	14
ลพบุรี	672	8,287	1,585	64,731	36	4,719	1	273	2,294	78,010
สิงห์บุรี	3	33	4	139	-	-	-	-	7	172
ชัยนาท	43	669	2	139	-	-	-	-	45	808
สระบุรี	921	12,932	2,086	84,283	94	11,999	10	6,102	3,111	115,316
เขต 2	139	1,625	728	33,241	20	2,356	1	300	888	37,522
สมุทรปราการ	-	-	-	-	-	-	-	-	-	-
ชลบุรี	6	38	21	1,292	1	110	1	300	29	1,740
ระยอง	-	-	-	-	-	-	-	-	-	-
จันทบุรี	10	129	40	1,982	3	353	-	-	53	2,464
ตราด	-	-	-	-	-	-	-	-	-	-
ฉะเชิงเทรา	1	4	3	175	-	-	-	-	4	179
ปราจีนบุรี	6	83	2	48	-	-	-	-	8	131
นครนายก	3	20	2	93	-	-	-	-	5	113
สระแก้ว	113	1,351	660	29,651	16	1,893	-	-	789	32,895
เขต 3	2,103	23,519	2,926	121,189	98	12,133	15	7,152	5,142	163,993
นครราชสีมา	1,645	20,034	2,701	110,942	85	10,624	14	6,940	4,445	148,540
บุรีรัมย์	46	372	91	4,405	11	1,238	1	212	149	6,227
ศรีสะเกษ	281	1,944	26	943	-	-	-	-	307	2,887
สุรินทร์	71	550	12	395	-	-	-	-	83	945
อุบลราชธานี	9	68	2	136	-	-	-	-	11	204
ยโสธร	2	3	-	-	-	-	-	-	2	3
ชัยภูมิ	48	546	94	4,368	2	271	-	-	144	5,185
อำนาจเจริญ	1	2	-	-	-	-	-	-	1	2
เขต 4	472	4,974	1,056	47,562	32	3,971	3	4,011	1,563	60,518
ร้อยเอ็ด	20	141	4	124	2	271	-	-	26	536
หนองบัวลำภู	12	125	32	1,514	2	240	-	-	46	1,879
ขอนแก่น	168	1,873	569	26,959	13	1,614	-	-	750	30,446
อุดรธานี	56	662	171	7,277	10	1,213	-	-	237	9,152
เลย	12	125	45	1,883	3	372	2	2,993	62	5,373
หนองคาย	-	-	1	30	-	-	-	-	1	30
มหาสารคาม	75	850	143	6,092	2	261	-	-	220	7,203
กาฬสินธุ์	38	315	12	414	-	-	-	-	50	729
นครพนม	5	19	-	-	-	-	-	-	5	19
มุกดาหาร	-	-	-	-	-	-	-	-	-	-
สกลนคร	77	827	79	3,269	-	-	-	-	156	4,096
บึงกาฬ	9	37	-	-	-	-	1	1,018	10	1,055
เขต 5	317	3,796	1,360	66,413	103	13,010	7	3,378	1,787	86,597
เชียงใหม่	164	1,992	830	41,410	62	7,585	2	456	1,058	51,443
ลำพูน	79	1,013	372	18,095	37	4,765	4	2,575	492	26,448
ลำปาง	4	55	42	2,207	4	660	1	347	51	3,269
แพร่	8	107	8	250	-	-	-	-	16	357

ตารางที่ 3-3 จำนวนเกษตรกรผู้เลี้ยงโคนม จำแนกตามจำนวนโคนมที่เลี้ยง รายจังหวัด ปี 2563

จังหวัด	โคนม									
	1 - 20 ตัว		21 - 100 ตัว		101 - 200 ตัว		> 200 ตัว		รวม	
	เกษตรกร (ราย)	จำนวน (ตัว)	เกษตรกร (ราย)	จำนวน (ตัว)	เกษตรกร (ราย)	จำนวน (ตัว)	เกษตรกร (ราย)	จำนวน (ตัว)	เกษตรกร (ราย)	จำนวน (ตัว)
น่าน	8	40	2	66	-	-	-	-	10	106
พะเยา	16	128	3	106	-	-	-	-	19	234
เชียงราย	38	461	103	4,279	-	-	-	-	141	4,740
แม่ฮ่องสอน	-	-	-	-	-	-	-	-	-	-
เขต 6	98	1,033	148	5,405	7	877	-	-	253	7,315
อุดรดิตถ์	-	-	-	-	-	-	-	-	-	-
นครสวรรค์	18	233	25	994	2	230	-	-	45	1,457
อุทัยธานี	2	18	1	50	-	-	-	-	3	68
กำแพงเพชร	1	16	1	33	-	-	-	-	2	49
ตาก	4	29	-	-	-	-	-	-	4	29
พิษณุโลก	6	35	3	82	-	-	-	-	9	117
พิจิตร	2	17	14	419	-	-	-	-	16	436
เพชรบูรณ์	21	211	44	1,662	4	528	-	-	69	2,401
สุโขทัย	44	474	60	2,165	1	119	-	-	105	2,758
เขต 7	1,929	22,937	2,835	112,315	81	10,305	13	5,146	4,858	150,703
ราชบุรี	1,023	11,109	740	26,651	19	2,529	3	840	1,785	41,129
กาญจนบุรี	359	4,981	614	22,508	19	2,250	2	1,361	994	31,100
นครปฐม	223	2,733	419	16,845	15	2,009	3	687	660	22,274
สมุทรสาคร	-	-	-	-	-	-	-	-	-	-
สมุทรสงคราม	-	-	-	-	-	-	-	-	-	-
เพชรบุรี	130	1,682	293	12,705	8	971	1	343	432	15,701
ประจวบคีรีขันธ์	179	2,283	762	33,350	19	2,378	2	562	962	38,573
สุพรรณบุรี	15	149	7	256	1	168	2	1,353	25	1,926
เขต 8	88	670	117	4,635	3	332	1	439	209	6,076
นครศรีธรรมราช	7	34	2	58	-	-	-	-	9	92
กระบี่	3	19	-	-	-	-	-	-	3	19
พังงา	1	2	-	-	-	-	-	-	1	2
ภูเก็ต	-	-	-	-	-	-	-	-	-	-
สุราษฎร์ธานี	-	-	1	22	-	-	-	-	1	22
ระนอง	1	8	-	-	-	-	-	-	1	8
ชุมพร	13	156	15	740	3	332	-	-	31	1,228
ตรัง	-	-	-	-	-	-	-	-	-	-
พัทลุง	63	451	99	3,815	-	-	1	439	163	4,705
เขต 9	6	35	-	-	-	-	-	-	6	35
สงขลา	1	1	-	-	-	-	-	-	1	1
สตูล	1	12	-	-	-	-	-	-	1	12
ปัตตานี	1	3	-	-	-	-	-	-	1	3
ยะลา	1	15	-	-	-	-	-	-	1	15
นราธิวาส	2	4	-	-	-	-	-	-	2	4

ที่มา : สำนักงานปศุสัตว์อำเภอ

รวบรวมโดย : กลุ่มสารสนเทศและข้อมูลสถิติ ศูนย์เทคโนโลยีสารสนเทศและการสื่อสาร กรมปศุสัตว์

ตารางที่ 3-4 จำนวนเกษตรกรผู้เลี้ยงโคนมเพศเมีย จำแนกตามจำนวนโคนมเพศเมียที่เลี้ยง รายจังหวัด ปี 2563

จังหวัด	โคนม เพศเมีย									
	1 - 20 ตัว		21 - 100 ตัว		101 - 200 ตัว		> 200 ตัว		รวม	
	เกษตรกร (ราย)	จำนวน (ตัว)	เกษตรกร (ราย)	จำนวน (ตัว)	เกษตรกร (ราย)	จำนวน (ตัว)	เกษตรกร (ราย)	จำนวน (ตัว)	เกษตรกร (ราย)	จำนวน (ตัว)
ยอดรวม	6,789	81,906	12,428	512,415	417	52,263	44	23,966	19,678	670,550
เขต 1	1,679	22,321	3,590	143,540	121	15,435	10	5,912	5,400	187,208
กรุงเทพมหานคร	3	27	1	31	-	-	-	-	4	58
นนทบุรี	1	1	-	-	-	-	-	-	1	1
ปทุมธานี	-	-	2	61	-	-	-	-	2	61
พระนครศรีอยุธยา	2	11	-	-	-	-	-	-	2	11
อ่างทอง	1	14	-	-	-	-	-	-	1	14
ลพบุรี	668	8,354	1,543	62,249	35	4,511	1	273	2,247	75,387
สิงห์บุรี	3	33	4	136	-	-	-	-	7	169
ชัยนาท	42	545	2	130	-	-	-	-	44	675
สระบุรี	959	13,336	2,038	80,933	86	10,924	9	5,639	3,092	110,832
เขต 2	125	1,565	724	32,789	19	2,235	1	268	869	36,857
สมุทรปราการ	-	-	-	-	-	-	-	-	-	-
ชลบุรี	5	26	21	1,244	1	110	1	268	28	1,648
ระยอง	-	-	-	-	-	-	-	-	-	-
จันทบุรี	10	129	40	1,969	3	353	-	-	53	2,451
ตราด	-	-	-	-	-	-	-	-	-	-
ฉะเชิงเทรา	1	3	3	173	-	-	-	-	4	176
ปราจีนบุรี	4	64	1	23	-	-	-	-	5	87
นครนายก	1	14	2	83	-	-	-	-	3	97
สระแก้ว	104	1,329	657	29,297	15	1,772	-	-	776	32,398
เขต 3	1,991	22,663	2,821	115,618	80	9,809	14	6,420	4,906	154,510
นครราชสีมา	1,563	20,124	2,607	105,881	72	8,874	13	6,214	4,255	141,093
บุรีรัมย์	47	430	90	4,370	6	668	1	206	144	5,674
ศรีสะเกษ	260	991	23	825	-	-	-	-	283	1,816
สุรินทร์	66	512	12	390	-	-	-	-	78	902
อุบลราชธานี	9	68	2	130	-	-	-	-	11	198
ยโสธร	2	3	-	-	-	-	-	-	2	3
ชัยภูมิ	43	533	87	4,022	2	267	-	-	132	4,822
อำนาจเจริญ	1	2	-	-	-	-	-	-	1	2
เขต 4	476	5,245	1,029	44,563	26	3,141	3	4,006	1,534	56,955
ร้อยเอ็ด	20	151	3	89	2	246	-	-	25	486
หนองบัวลำภู	11	135	31	1,455	2	238	-	-	44	1,828
ขอนแก่น	161	1,846	565	25,463	10	1,206	-	-	736	28,515
อุดรธานี	63	831	161	6,774	9	1,093	-	-	233	8,698
เลย	12	135	46	1,921	1	107	2	2,992	61	5,155
หนองคาย	-	-	-	-	-	-	-	-	-	-
มหาสารคาม	79	885	139	5,553	2	251	-	-	220	6,689
กาฬสินธุ์	38	330	10	364	-	-	-	-	48	694
นครพนม	5	19	-	-	-	-	-	-	5	19
มุกดาหาร	-	-	-	-	-	-	-	-	-	-
สกลนคร	78	876	74	2,944	-	-	-	-	152	3,820
บึงกาฬ	9	37	-	-	-	-	1	1,014	10	1,051
เขต 5	318	3,860	1,361	65,721	93	11,683	6	3,074	1,778	84,338
เชียงใหม่	165	1,983	829	40,821	60	7,317	2	456	1,056	50,577
ลำพูน	80	1,057	377	18,337	29	3,796	3	2,326	489	25,516
ลำปาง	3	53	42	2,135	4	570	1	292	50	3,050
แพร่	8	107	8	250	-	-	-	-	16	357

ตารางที่ 3-4 จำนวนเกษตรกรผู้เลี้ยงโคนมเพศเมีย จำแนกตามจำนวนโคนมเพศเมียที่เลี้ยง รายจังหวัด ปี 2563

จังหวัด	โคนม เพศเมีย									
	1 - 20 ตัว		21 - 100 ตัว		101 - 200 ตัว		> 200 ตัว		รวม	
	เกษตรกร (ราย)	จำนวน (ตัว)	เกษตรกร (ราย)	จำนวน (ตัว)	เกษตรกร (ราย)	จำนวน (ตัว)	เกษตรกร (ราย)	จำนวน (ตัว)	เกษตรกร (ราย)	จำนวน (ตัว)
น่าน	7	36	2	63	-	-	-	-	9	99
พะเยา	16	146	2	55	-	-	-	-	18	201
เชียงราย	39	478	101	4,060	-	-	-	-	140	4,538
แม่ฮ่องสอน	-	-	-	-	-	-	-	-	-	-
เขต 6	91	990	142	5,160	6	720	-	-	239	6,870
อุดรดิตถ์	-	-	-	-	-	-	-	-	-	-
นครสวรรค์	20	259	23	899	2	228	-	-	45	1,386
อุทัยธานี	2	16	1	50	-	-	-	-	3	66
กำแพงเพชร	1	14	1	30	-	-	-	-	2	44
ตาก	4	19	-	-	-	-	-	-	4	19
พิษณุโลก	6	33	3	81	-	-	-	-	9	114
พิจิตร	5	72	11	323	-	-	-	-	16	395
เพชรบูรณ์	18	216	44	1,661	3	373	-	-	65	2,250
สุโขทัย	35	361	59	2,116	1	119	-	-	95	2,596
เขต 7	2,032	24,597	2,648	100,724	70	9,016	9	3,866	4,759	138,203
ราชบุรี	1,044	11,433	692	24,515	18	2,453	2	545	1,756	38,946
กาญจนบุรี	378	5,256	560	20,180	16	1,880	2	1,341	956	28,657
นครปฐม	239	3,099	386	14,854	16	2,133	1	264	642	20,350
สมุทรสาคร	-	-	-	-	-	-	-	-	-	-
สมุทรสงคราม	-	-	-	-	-	-	-	-	-	-
เพชรบุรี	146	1,892	275	11,732	6	730	1	340	428	14,694
ประจวบคีรีขันธ์	211	2,776	728	29,216	13	1,652	2	526	954	34,170
สุพรรณบุรี	14	141	7	227	1	168	1	850	23	1,386
เขต 8	73	634	113	4,300	2	224	1	420	189	5,578
นครศรีธรรมราช	6	31	2	55	-	-	-	-	8	86
กระบี่	3	18	-	-	-	-	-	-	3	18
พังงา	-	-	-	-	-	-	-	-	-	-
ภูเก็ต	-	-	-	-	-	-	-	-	-	-
สุราษฎร์ธานี	-	-	1	22	-	-	-	-	1	22
ระนอง	1	8	-	-	-	-	-	-	1	8
ชุมพร	12	134	14	678	2	224	-	-	28	1,036
ตรัง	-	-	-	-	-	-	-	-	-	-
พัทลุง	51	443	96	3,545	-	-	1	420	148	4,408
เขต 9	4	31	-	-	-	-	-	-	4	31
สงขลา	-	-	-	-	-	-	-	-	-	-
สตูล	1	12	-	-	-	-	-	-	1	12
ปัตตานี	-	-	-	-	-	-	-	-	-	-
ยะลา	1	15	-	-	-	-	-	-	1	15
นราธิวาส	2	4	-	-	-	-	-	-	2	4

ที่มา : สำนักงานปศุสัตว์อำเภอ

รวบรวมโดย : กลุ่มสารสนเทศและข้อมูลสถิติ ศูนย์เทคโนโลยีสารสนเทศและการสื่อสาร กรมปศุสัตว์

ส่วนที่ 4

สรุปข้อมูลและสถิติ จำนวนเกษตรกร - กระบือ



แผนที่แสดงความหนาแน่นของจำนวนการเลี้ยงกระบือรายจังหวัด

ปี 2563

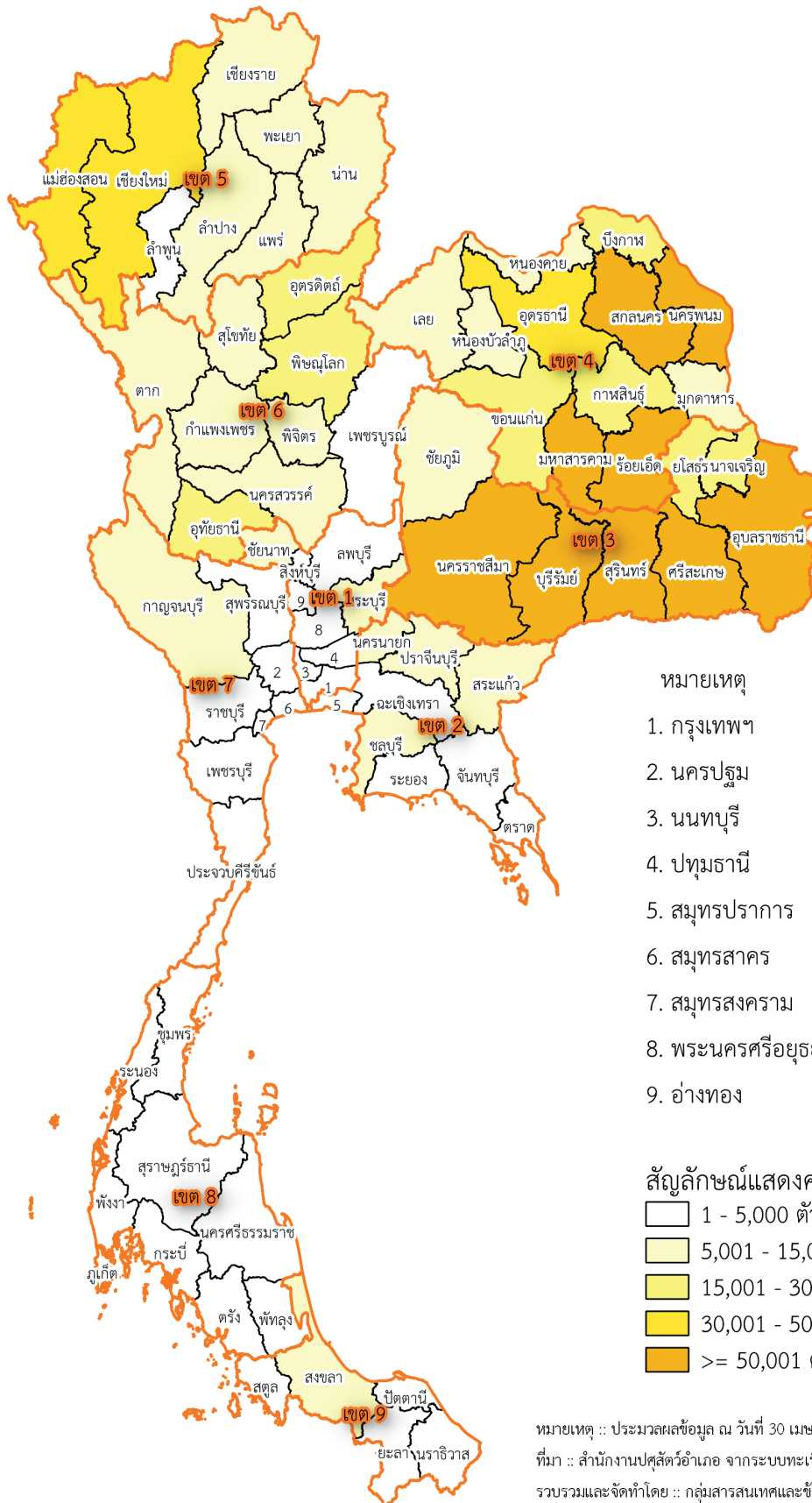



สรุปข้อมูลและสถิติจำนวนเกษตรกร - กระบือ ปี 2563

1) เกษตรกร - กระบือ

1.1) จำนวนเกษตรกรและกระบือ

ในปี 2563 มีเกษตรกรผู้เลี้ยงกระบือทั้งหมดจำนวน 220,993 ราย ซึ่งส่วนใหญ่อยู่ในพื้นที่เขต 3 จำนวน 109,803 ราย (ร้อยละ 49.69) รองลงมาคือ เขต 4 จำนวน 77,164 ราย (ร้อยละ 34.92) และเขต 5 จำนวน 15,606 ราย (ร้อยละ 7.06) ตามลำดับ

โดยมีการเลี้ยงกระบือทั้งหมดจำนวน 1,256,074 ตัว ซึ่งในพื้นที่เขต 3 เลี้ยงกระบือมากที่สุด จำนวน 510,944 ตัว (ร้อยละ 40.68) รองลงมาคือ เขต 4 จำนวน 387,578 ตัว (ร้อยละ 30.86) และเขต 5 จำนวน 140,989 ตัว (ร้อยละ 11.22) ตามลำดับ รายละเอียดตามตารางที่ 1 และแผนภูมิที่ 1

ตารางที่ 1 จำนวนเกษตรกรและกระบือ รายเขตปศุสัตว์

เขต ปศุสัตว์	เกษตรกร (ราย)		กระบือ (ตัว)	
	จำนวน	ร้อยละ	จำนวน	ร้อยละ
รวม	220,993	100.00	1,256,074	100.00
เขต 1	1,770	0.80	31,035	2.47
เขต 2	3,722	1.68	46,966	3.74
เขต 3	109,803	49.69	510,944	40.68
เขต 4	77,164	34.92	387,578	30.86
เขต 5	15,606	7.06	140,989	11.22
เขต 6	8,464	3.83	96,757	7.70
เขต 7	1,286	0.58	14,312	1.14
เขต 8	1,710	0.77	15,557	1.24
เขต 9	1,468	0.66	11,936	0.95

แผนภูมิที่ 1 จำนวนเกษตรกรและกระบือ รายเขตปศุสัตว์

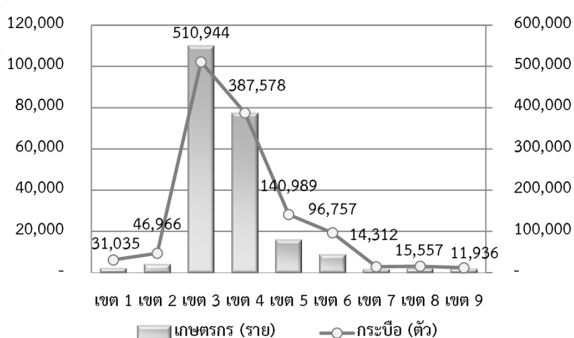

จังหวัดสุรินทร์ มีเกษตรกรผู้เลี้ยงกระบือมากที่สุด จำนวน 26,225 ราย (ร้อยละ 11.87) รองลงมาคือ จังหวัดอุบลราชธานี ศรีสะเกษ บุรีรัมย์ และร้อยเอ็ด ตามลำดับ รายละเอียดตามตารางที่ 2

ตารางที่ 2 จังหวัดที่มีจำนวนเกษตรกรผู้เลี้ยงกระบือมากที่สุด 5 อันดับแรก

ลำดับ ที่	จังหวัด	เกษตรกร (ราย)	
		จำนวน	ร้อยละ
1	สุรินทร์	26,225	11.87
2	อุบลราชธานี	25,706	11.63
3	ศรีสะเกษ	19,756	8.94
4	บุรีรัมย์	17,238	7.80
5	ร้อยเอ็ด	15,299	6.92

จังหวัดสุรินทร์ มีการเลี้ยงกระบือมากที่สุด จำนวน 117,472 ตัว (ร้อยละ 9.35) รองลงมาคือ จังหวัดบุรีรัมย์ อุบลราชธานี ศรีสะเกษ และสกลนคร ตามลำดับ รายละเอียดตามตารางที่ 3

ตารางที่ 3 จังหวัดที่มีจำนวนกระบือมากที่สุด 5 อันดับแรก

ลำดับ ที่	จังหวัด	กระบือ (ตัว)	
		จำนวน	ร้อยละ
1	สุรินทร์	117,472	9.35
2	บุรีรัมย์	104,440	8.31
3	อุบลราชธานี	95,931	7.64
4	ศรีสะเกษ	77,932	6.20
5	สกลนคร	69,525	5.54

1.2) จำนวนเกษตรกรผู้เลี้ยงกระบือ

ส่วนใหญ่เกษตรกรเลี้ยงกระบือ 1-20 ตัว จำนวน 215,781 ราย (ร้อยละ 97.64) รองลงมาเลี้ยงกระบือ 21-100 ตัว จำนวน 5,120 ราย (ร้อยละ 2.32) เลี้ยงกระบือ 101-200 ตัว จำนวน 68 ราย (ร้อยละ 0.03) ขณะที่มีการเลี้ยงกระบือมากกว่า 200 ตัว เพียง 24 ราย (ร้อยละ 0.01) รายละเอียดตามแผนภูมิที่ 2 และตารางที่ 4

แผนภูมิที่ 2 จำนวนเกษตรกรผู้เลี้ยงกระบือ

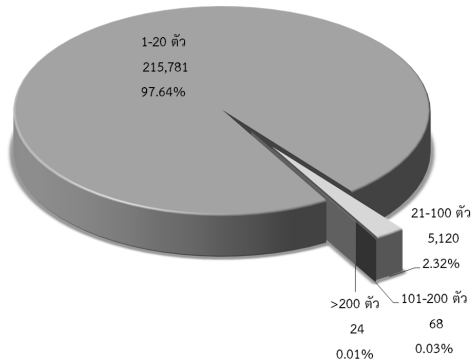

ตารางที่ 4 จำนวนและร้อยละ เกษตรกรผู้เลี้ยงกระบือ รายเขตปศุสัตว์

เขต ปศุสัตว์	เกษตรกรผู้เลี้ยงกระบือ (ราย)				รวม
	1-20 ตัว	21-100 ตัว	101-200 ตัว	>200 ตัว	
รวม	215,781 (100.00)	5,120 (100.00)	68 (100.00)	24 (100.00)	220,993 (100.00)
เขต 1	1,340 (0.62)	415 (8.11)	11 (16.18)	4 (16.67)	1,770 (0.80)
เขต 2	3,124 (1.45)	587 (11.46)	7 (10.29)	4 (16.67)	3,722 (1.68)
เขต 3	109,019 (50.52)	770 (15.04)	10 (14.71)	4 (16.67)	109,803 (49.69)
เขต 4	76,440 (35.42)	718 (14.02)	4 (5.88)	2 (8.33)	77,164 (34.92)
เขต 5	14,504 (6.72)	1,089 (21.27)	8 (11.76)	5 (20.83)	15,606 (7.06)
เขต 6	7,387 (3.42)	1,060 (20.70)	14 (20.59)	3 (12.50)	8,464 (3.83)
เขต 7	1,079 (0.50)	202 (3.95)	4 (5.88)	1 (4.17)	1,286 (0.58)
เขต 8	1,552 (0.72)	148 (2.89)	9 (13.24)	1 (4.17)	1,710 (0.77)
เขต 9	1,336 (0.62)	131 (2.56)	1 (1.47)	- (0.00)	1,468 (0.66)

2) เปรียบเทียบเกษตรกร - กระบือ ปี 2562 - 2563

2.1) เปรียบเทียบจำนวนเกษตรกรผู้เลี้ยงกระบือ ปี 2562 - 2563

เกษตรกรผู้เลี้ยงกระบือเพิ่มขึ้น จำนวน 2,736 ราย โดยในพื้นที่เขต 4 เพิ่มขึ้นมากที่สุด จำนวน 960 ราย รองลงมาคือ เขต 6 จำนวน 729 ราย และเขต 3 จำนวน 571 ราย ตามลำดับ

โดยในพื้นที่เขต 9 ลดลง จำนวน 15 ราย รายละเอียดตามตารางที่ 5

ตารางที่ 5 เปรียบเทียบจำนวนเกษตรกรผู้เลี้ยงกระบือ ปี 2562 - 2563

เขต ปศุสัตว์	เกษตรกร (ราย)		การเปลี่ยนแปลง	
	ปี 2562	ปี 2563	จำนวน	ร้อยละ
รวม	218,257	220,993	2,736	1.25
เขต 1	1,656	1,770	114	6.88
เขต 2	3,626	3,722	96	2.65
เขต 3	109,232	109,803	571	0.52
เขต 4	76,204	77,164	960	1.26
เขต 5	15,505	15,606	101	0.65
เขต 6	7,735	8,464	729	9.42
เขต 7	1,113	1,286	173	15.54
เขต 8	1,703	1,710	7	0.41
เขต 9	1,483	1,468	-15	-1.01

2.2) เปรียบเทียบจำนวนกระบือ ปี 2562 - 2563

กระบือเพิ่มขึ้น จำนวน 29,289 ตัว โดยในพื้นที่เขต 3 เพิ่มขึ้นมากที่สุด จำนวน 9,821 ตัว รองลงมาคือ เขต 6 จำนวน 8,895 ตัว และเขต 4 จำนวน 7,320 ตัว ตามลำดับ

โดยในพื้นที่เขต 5 ลดลงมากที่สุด จำนวน 2,248 ตัว รองลงมาคือเขต 8 จำนวน 498 ตัว และเขต 9 จำนวน 5 ตัว ตามลำดับ รายละเอียดตามตารางที่ 6

ตารางที่ 6 เปรียบเทียบจำนวนกระบือ ปี 2562 - 2563

เขต ปศุสัตว์	กระบือ (ตัว)		การเปลี่ยนแปลง	
	ปี 2562	ปี 2563	จำนวน	ร้อยละ
รวม	1,226,785	1,256,074	29,289	2.39
เขต 1	29,381	31,035	1,654	5.63
เขต 2	44,541	46,966	2,425	5.44
เขต 3	501,123	510,944	9,821	1.96
เขต 4	380,258	387,578	7,320	1.93
เขต 5	143,237	140,989	-2,248	-1.57
เขต 6	87,862	96,757	8,895	10.12
เขต 7	12,387	14,312	1,925	15.54
เขต 8	16,055	15,557	-498	-3.10
เขต 9	11,941	11,936	-5	-0.04

ที่มา : สำนักงานปศุสัตว์อำเภอ

จากระบบทะเบียนเกษตรกรผู้เลี้ยงสัตว์รายครัวเรือน

รวบรวมโดย : กลุ่มสารสนเทศและข้อมูลสถิติ

ศูนย์เทคโนโลยีสารสนเทศและการสื่อสาร กรมปศุสัตว์

ตารางที่ 4-1 จำนวนเกษตรกรและกระบือ รายจังหวัด ปี 2563

จังหวัด	กระบือ				
	ผู้ (ตัว)	เมีย (ตัว)		รวม	
		แรกเกิดถึง กระบือสาว	ตั้งท้องแรก ขึ้นไป	จำนวน (ตัว)	เกษตรกร (ราย)
ยอดรวม	355,606	502,309	398,159	1,256,074	220,993
เขต 1	9,346	11,297	10,392	31,035	1,770
กรุงเทพมหานคร	103	146	55	304	52
นนทบุรี	49	39	44	132	21
ปทุมธานี	145	383	57	585	39
พระนครศรีอยุธยา	326	518	311	1,155	131
อ่างทอง	136	274	138	548	51
ลพบุรี	607	1,041	999	2,647	144
สิงห์บุรี	10	39	32	81	20
ชัยนาท	2,734	4,117	5,128	11,979	678
สระบุรี	5,236	4,740	3,628	13,604	634
เขต 2	14,274	19,925	12,767	46,966	3,722
สมุทรปราการ	20	16	10	46	8
ชลบุรี	1,870	2,121	1,771	5,762	638
ระยอง	286	322	130	738	63
จันทบุรี	136	243	194	573	16
ตราด	170	153	284	607	77
ฉะเชิงเทรา	768	1,225	777	2,770	200
ปราจีนบุรี	3,106	3,714	2,032	8,852	659
นครนายก	3,593	6,167	3,941	13,701	1,027
สระแก้ว	4,325	5,964	3,628	13,917	1,034
เขต 3	141,582	207,061	162,301	510,944	109,803
นครราชสีมา	15,414	22,478	19,278	57,170	8,415
บุรีรัมย์	30,393	39,188	34,859	104,440	17,238
สุรินทร์	28,488	55,112	33,872	117,472	26,225
ศรีสะเกษ	22,409	33,769	21,754	77,932	19,756
อุบลราชธานี	29,898	32,960	33,073	95,931	25,706

ตารางที่ 4-1 จำนวนเกษตรกรและกระบือ รายจังหวัด ปี 2563

จังหวัด	กระบือ				
	ผู้ (ตัว)	เมีย (ตัว)		รวม	
		แรกเกิดถึง กระบือสาว	ตั้งท้องแรก ขึ้นไป	จำนวน (ตัว)	เกษตรกร (ราย)
ยโสธร	7,844	12,236	8,498	28,578	6,392
ชัยภูมิ	2,663	4,710	4,669	12,042	1,874
อำนาจเจริญ	4,473	6,608	6,298	17,379	4,197
เขต 4	97,763	156,854	132,961	387,578	77,164
บึงกาฬ	4,875	5,844	5,053	15,772	1,885
หนองบัวลำภู	2,202	2,799	3,019	8,020	1,115
ขอนแก่น	5,993	10,391	13,401	29,785	4,269
อุดรธานี	12,696	18,514	15,072	46,282	8,948
เลย	2,304	4,612	3,517	10,433	1,241
หนองคาย	2,642	3,940	3,064	9,646	2,050
มหาสารคาม	14,085	20,427	16,261	50,773	10,291
ร้อยเอ็ด	13,236	22,181	23,002	58,419	15,299
กาฬสินธุ์	5,381	9,014	9,900	24,295	4,940
สกลนคร	17,245	30,286	21,994	69,525	14,055
นครพนม	14,213	22,839	13,753	50,805	9,422
มุกดาหาร	2,891	6,007	4,925	13,823	3,649
เขต 5	48,323	58,529	34,137	140,989	15,606
เชียงใหม่	19,939	17,830	11,052	48,821	5,071
ลำพูน	1,605	1,885	948	4,438	368
ลำปาง	4,780	5,393	3,786	13,959	1,333
แพร่	1,258	3,279	2,082	6,619	531
น่าน	3,368	5,108	2,224	10,700	1,792
พะเยา	1,917	3,091	1,690	6,698	695
เชียงราย	3,777	5,806	4,160	13,743	1,646
แม่ฮ่องสอน	11,679	16,137	8,195	36,011	4,170
เขต 6	32,168	33,201	31,388	96,757	8,464
อุตรดิตถ์	5,589	5,609	8,090	19,288	1,614

ตารางที่ 4-1 จำนวนเกษตรกรและกระบือ รายจังหวัด ปี 2563

จังหวัด	กระบือ				
	ผู้ (ตัว)	เมีย (ตัว)		รวม	
		แรกเกิดถึง กระบือสาว	ตั้งท้องแรก ขึ้นไป	จำนวน (ตัว)	เกษตรกร (ราย)
นครสวรรค์	1,236	2,052	1,785	5,073	393
อุทัยธานี	5,108	7,258	6,289	18,655	1,682
กำแพงเพชร	2,094	2,279	2,515	6,888	413
ตาก	4,342	4,567	3,153	12,062	1,071
สุโขทัย	2,728	1,769	1,267	5,764	579
พิษณุโลก	7,755	5,587	4,106	17,448	1,850
พิจิตร	1,571	2,307	2,776	6,654	439
เพชรบูรณ์	1,745	1,773	1,407	4,925	423
เขต 7	3,640	6,119	4,553	14,312	1,286
ราชบุรี	168	243	230	641	58
กาญจนบุรี	2,160	3,811	2,712	8,683	630
สุพรรณบุรี	719	1,449	1,226	3,394	346
นครปฐม	92	171	103	366	77
สมุทรสาคร	3	14	-	17	3
สมุทรสงคราม	6	2	2	10	5
เพชรบุรี	220	135	133	488	65
ประจวบคีรีขันธ์	272	294	147	713	102
เขต 8	4,780	5,511	5,266	15,557	1,710
นครศรีธรรมราช	705	925	800	2,430	219
กระบี่	191	188	201	580	110
พังงา	661	828	859	2,348	220
ภูเก็ต	188	282	267	737	84
สุราษฎร์ธานี	1,116	1,210	558	2,884	390
ระนอง	320	621	609	1,550	151
ชุมพร	218	201	165	584	121
ตรัง	106	135	79	320	59
พัทลุง	1,275	1,121	1,728	4,124	356

ตารางที่ 4-1 จำนวนเกษตรกรและกระบือ รายจังหวัด ปี 2563

จังหวัด	กระบือ				
	ผู้ (ตัว)	เมีย (ตัว)		รวม	
		แรกเกิดถึง กระบือสาว	ตั้งท้องแรก ขึ้นไป	จำนวน (ตัว)	เกษตรกร (ราย)
เขต 9	3,730	3,812	4,394	11,936	1,468
สงขลา	1,966	1,793	2,052	5,811	348
สตูล	46	55	54	155	45
ปัตตานี	459	614	589	1,662	216
ยะลา	514	564	723	1,801	375
นราธิวาส	745	786	976	2,507	484

ที่มา : สำนักงานปศุสัตว์อำเภอ

รวบรวมโดย : กลุ่มสารสนเทศและข้อมูลสถิติ ศูนย์เทคโนโลยีสารสนเทศและการสื่อสาร กรมปศุสัตว์

ตารางที่ 4-2 จำนวนกระบือรายจังหวัด ปี 2563 เรียงลำดับจากมากไปน้อย

ลำดับที่	จังหวัด	กระบือ (ตัว)		เกษตรกร (ราย)	
		จำนวน	ร้อยละ	จำนวน	ร้อยละ
ยอดรวมทั้งประเทศ		1,256,074	100.00	220,993	100.00
1	สุรินทร์	117,472	9.35	26,225	11.87
2	บุรีรัมย์	104,440	8.31	17,238	7.80
3	อุบลราชธานี	95,931	7.64	25,706	11.63
4	ศรีสะเกษ	77,932	6.20	19,756	8.94
5	สกลนคร	69,525	5.54	14,055	6.36
6	ร้อยเอ็ด	58,419	4.65	15,299	6.92
7	นครราชสีมา	57,170	4.55	8,415	3.81
8	นครพนม	50,805	4.04	9,422	4.26
9	มหาสารคาม	50,773	4.04	10,291	4.66
10	เชียงใหม่	48,821	3.89	5,071	2.29
11	อุดรธานี	46,282	3.68	8,948	4.05
12	แม่ฮ่องสอน	36,011	2.87	4,170	1.89
13	ขอนแก่น	29,785	2.37	4,269	1.93
14	ยโสธร	28,578	2.28	6,392	2.89
15	กาฬสินธุ์	24,295	1.93	4,940	2.24
16	อุดรดิตถ์	19,288	1.54	1,614	0.73
17	อุทัยธานี	18,655	1.49	1,682	0.76
18	พิษณุโลก	17,448	1.39	1,850	0.84
19	อำนาจเจริญ	17,379	1.38	4,197	1.90
20	บึงกาฬ	15,772	1.26	1,885	0.85
21	ลำปาง	13,959	1.11	1,333	0.60
22	สระแก้ว	13,917	1.11	1,034	0.47
23	มุกดาหาร	13,823	1.10	3,649	1.65
24	เข็ยงราย	13,743	1.09	1,646	0.74
25	นครนายก	13,701	1.09	1,027	0.46
26	สระบุรี	13,604	1.08	634	0.29
27	ตาก	12,062	0.96	1,071	0.48
28	ชัยภูมิ	12,042	0.96	1,874	0.85
29	ชัยนาท	11,979	0.95	678	0.31
30	น่าน	10,700	0.85	1,792	0.81
31	เลย	10,433	0.83	1,241	0.56
32	หนองคาย	9,646	0.77	2,050	0.93
33	ปราจีนบุรี	8,852	0.70	659	0.30

ตารางที่ 4-2 จำนวนกระป๋องรายจังหวัด ปี 2563 เรียงลำดับจากมากไปน้อย

ลำดับที่	จังหวัด	กระป๋อง (ตัว)		เกษตรกร (ราย)	
		จำนวน	ร้อยละ	จำนวน	ร้อยละ
34	กาญจนบุรี	8,683	0.69	630	0.29
35	หนองบัวลำภู	8,020	0.64	1,115	0.50
36	กำแพงเพชร	6,888	0.55	413	0.19
37	พะเยา	6,698	0.53	695	0.31
38	พิจิตร	6,654	0.53	439	0.20
39	แพร่	6,619	0.53	531	0.24
40	สงขลา	5,811	0.46	348	0.16
41	สุโขทัย	5,764	0.46	579	0.26
42	ชลบุรี	5,762	0.46	638	0.29
43	นครสวรรค์	5,073	0.40	393	0.18
44	เพชรบูรณ์	4,925	0.39	423	0.19
45	ลำพูน	4,438	0.35	368	0.17
46	พัทลุง	4,124	0.33	356	0.16
47	สุพรรณบุรี	3,394	0.27	346	0.16
48	สุราษฎร์ธานี	2,884	0.23	390	0.18
49	ฉะเชิงเทรา	2,770	0.22	200	0.09
50	ลพบุรี	2,647	0.21	144	0.07
51	นราธิวาส	2,507	0.20	484	0.22
52	นครศรีธรรมราช	2,430	0.19	219	0.10
53	พังงา	2,348	0.19	220	0.10
54	ยะลา	1,801	0.14	375	0.17
55	ปัตตานี	1,662	0.13	216	0.10
56	ระนอง	1,550	0.12	151	0.07
57	พระนครศรีอยุธยา	1,155	0.09	131	0.06
58	ระยอง	738	0.06	63	0.03
59	ภูเก็ต	737	0.06	84	0.04
60	ประจวบคีรีขันธ์	713	0.06	102	0.05
61	ราชบุรี	641	0.05	58	0.03
62	ตราด	607	0.05	77	0.03
63	ปทุมธานี	585	0.05	39	0.02
64	ชุมพร	584	0.05	121	0.05
65	กระบี่	580	0.05	110	0.05
66	จันทบุรี	573	0.05	16	0.01
67	อ่างทอง	548	0.04	51	0.02

ตารางที่ 4-2 จำนวนกระบือรายจังหวัด ปี 2563 เรียงลำดับจากมากไปน้อย

ลำดับที่	จังหวัด	กระบือ (ตัว)		เกษตรกร (ราย)	
		จำนวน	ร้อยละ	จำนวน	ร้อยละ
68	เพชรบุรี	488	0.04	65	0.03
69	นครปฐม	366	0.03	77	0.03
70	ตรัง	320	0.03	59	0.03
71	กรุงเทพมหานคร	304	0.02	52	0.02
72	สตูล	155	0.01	45	0.02
73	นนทบุรี	132	0.01	21	0.01
74	สิงห์บุรี	81	0.01	20	0.01
75	สมุทรปราการ	46	0.00	8	0.00
76	สมุทรสาคร	17	0.00	3	0.00
77	สมุทรสงคราม	10	0.00	5	0.00

ที่มา : สำนักงานปศุสัตว์อำเภอ

รวบรวมโดย : กลุ่มสารสนเทศและข้อมูลสถิติ ศูนย์เทคโนโลยีสารสนเทศและการสื่อสาร กรมปศุสัตว์

ตารางที่ 4-3 จำนวนเกษตรกรผู้เลี้ยงกระบือ จำแนกตามจำนวนกระบือที่เลี้ยง รายจังหวัด ปี 2563

จังหวัด	กระบือ									
	1 - 20 ตัว		21 - 100 ตัว		101 - 200 ตัว		> 200 ตัว		รวม	
	เกษตรกร (ราย)	จำนวน (ตัว)	เกษตรกร (ราย)	จำนวน (ตัว)	เกษตรกร (ราย)	จำนวน (ตัว)	เกษตรกร (ราย)	จำนวน (ตัว)	เกษตรกร (ราย)	จำนวน (ตัว)
ยอดรวม	215,781	1,069,421	5,120	168,796	68	8,672	24	9,185	220,993	1,256,074
เขต 1	1,340	11,953	415	15,404	11	1,249	4	2,429	1,770	31,035
กรุงเทพมหานคร	50	248	2	56	-	-	-	-	52	304
นนทบุรี	20	102	1	30	-	-	-	-	21	132
ปทุมธานี	32	252	7	333	-	-	-	-	39	585
พระนครศรีอยุธยา	120	785	11	370	-	-	-	-	131	1,155
อ่างทอง	44	242	7	306	-	-	-	-	51	548
ลพบุรี	107	768	34	1,431	2	228	1	220	144	2,647
สิงห์บุรี	20	81	-	-	-	-	-	-	20	81
ชัยนาท	475	4,751	202	7,102	1	126	-	-	678	11,979
สระบุรี	472	4,724	151	5,776	8	895	3	2,209	634	13,604
เขต 2	3,124	24,737	587	19,710	7	956	4	1,563	3,722	46,966
สมุทรปราการ	8	46	-	-	-	-	-	-	8	46
ชลบุรี	577	3,537	61	2,225	-	-	-	-	638	5,762
ระยอง	58	431	4	147	1	160	-	-	63	738
จันทบุรี	7	25	8	358	1	190	-	-	16	573
ตราด	72	392	5	215	-	-	-	-	77	607
ฉะเชิงเทรา	181	1,143	17	739	-	-	2	888	200	2,770
ปราจีนบุรี	563	4,429	91	3,366	3	382	2	675	659	8,852
นครนายก	824	6,841	201	6,636	2	224	-	-	1,027	13,701
สระแก้ว	834	7,893	200	6,024	-	-	-	-	1,034	13,917
เขต 3	109,019	484,304	770	24,463	10	1,219	4	958	109,803	510,944
นครราชสีมา	8,052	42,862	351	12,462	9	1,117	3	729	8,415	57,170
บุรีรัมย์	17,087	100,073	150	4,265	1	102	-	-	17,238	104,440
ศรีสะเกษ	19,717	76,842	39	1,090	-	-	-	-	19,756	77,932
สุรินทร์	26,130	114,701	94	2,542	-	-	1	229	26,225	117,472
อุบลราชธานี	25,649	94,377	57	1,554	-	-	-	-	25,706	95,931
ยโสธร	6,381	28,258	11	320	-	-	-	-	6,392	28,578
ชัยภูมิ	1,808	9,888	66	2,154	-	-	-	-	1,874	12,042
อำนาจเจริญ	4,195	17,303	2	76	-	-	-	-	4,197	17,379
เขต 4	76,440	363,446	718	22,301	4	472	2	1,359	77,164	387,578
ร้อยเอ็ด	15,285	57,495	13	476	-	-	1	448	15,299	58,419
หนองบัวลำภู	1,084	7,131	31	889	-	-	-	-	1,115	8,020
ขอนแก่น	4,122	23,804	146	5,070	-	-	1	911	4,269	29,785
อุดรธานี	8,875	44,104	72	2,075	1	103	-	-	8,948	46,282
เลย	1,175	8,200	65	2,096	1	137	-	-	1,241	10,433
หนองคาย	2,043	9,477	7	169	-	-	-	-	2,050	9,646
มหาสารคาม	10,268	50,080	23	693	-	-	-	-	10,291	50,773
กาฬสินธุ์	4,864	21,990	76	2,305	-	-	-	-	4,940	24,295
นครพนม	9,308	47,090	113	3,584	1	131	-	-	9,422	50,805
มุกดาหาร	3,643	13,633	6	190	-	-	-	-	3,649	13,823
สกลนคร	13,951	66,529	103	2,895	1	101	-	-	14,055	69,525
บึงกาฬ	1,822	13,913	63	1,859	-	-	-	-	1,885	15,772
เขต 5	14,504	104,689	1,089	33,696	8	982	5	1,622	15,606	140,989
เชียงใหม่	4,648	35,779	416	11,988	5	584	2	470	5,071	48,821
ลำพูน	318	2,728	50	1,710	-	-	-	-	368	4,438
ลำปาง	1,186	9,134	147	4,825	-	-	-	-	1,333	13,959
แพร่	438	3,461	91	2,811	1	130	1	217	531	6,619

ตารางที่ 4-3 จำนวนเกษตรกรผู้เลี้ยงกระบือ จำแนกตามจำนวนกระบือที่เลี้ยง รายจังหวัด ปี 2563

จังหวัด	กระบือ									
	1 - 20 ตัว		21 - 100 ตัว		101 - 200 ตัว		> 200 ตัว		รวม	
	เกษตรกร (ราย)	จำนวน (ตัว)	เกษตรกร (ราย)	จำนวน (ตัว)	เกษตรกร (ราย)	จำนวน (ตัว)	เกษตรกร (ราย)	จำนวน (ตัว)	เกษตรกร (ราย)	จำนวน (ตัว)
น่าน	1,744	9,135	48	1,565	-	-	-	-	1,792	10,700
พะเยา	638	4,829	56	1,719	1	150	-	-	695	6,698
เชียงราย	1,497	8,322	149	5,421	-	-	-	-	1,646	13,743
แม่ฮ่องสอน	4,035	31,301	132	3,657	1	118	2	935	4,170	36,011
เขต 6	7,387	58,542	1,060	35,467	14	1,928	3	820	8,464	96,757
อุดรดิตถ์	1,360	10,793	252	8,249	2	246	-	-	1,614	19,288
นครสวรรค์	329	2,662	62	2,101	2	310	-	-	393	5,073
อุทัยธานี	1,525	12,998	155	5,388	2	269	-	-	1,682	18,655
กำแพงเพชร	301	2,635	111	4,103	1	150	-	-	413	6,888
ตาก	957	8,912	114	3,150	-	-	-	-	1,071	12,062
พิจิตร	1,690	11,960	159	5,278	-	-	1	210	1,850	17,448
พิจิตร	343	2,673	91	3,220	4	531	1	230	439	6,654
เพชรบูรณ์	363	2,486	59	2,059	-	-	1	380	423	4,925
สุโขทัย	519	3,423	57	1,919	3	422	-	-	579	5,764
เขต 7	1,079	6,493	202	7,036	4	579	1	204	1,286	14,312
ราชบุรี	53	248	3	86	2	307	-	-	58	641
กาญจนบุรี	498	3,712	130	4,613	1	154	1	204	630	8,683
นครปฐม	76	274	1	92	-	-	-	-	77	366
สมุทรสาคร	3	17	-	-	-	-	-	-	3	17
สมุทรสงคราม	5	10	-	-	-	-	-	-	5	10
เพชรบุรี	60	293	5	195	-	-	-	-	65	488
ประจวบคีรีขันธ์	92	356	10	357	-	-	-	-	102	713
สุพรรณบุรี	292	1,583	53	1,693	1	118	-	-	346	3,394
เขต 8	1,552	8,331	148	5,814	9	1,182	1	230	1,710	15,557
นครศรีธรรมราช	190	1,057	26	975	3	398	-	-	219	2,430
กระบี่	109	554	1	26	-	-	-	-	110	580
พังงา	194	1,084	24	936	2	328	-	-	220	2,348
ภูเก็ต	78	503	6	234	-	-	-	-	84	737
สุราษฎร์ธานี	360	1,104	25	1,094	4	456	1	230	390	2,884
ระนอง	139	1,174	12	376	-	-	-	-	151	1,550
ชุมพร	120	563	1	21	-	-	-	-	121	584
ตรัง	58	248	1	72	-	-	-	-	59	320
พัทลุง	304	2,044	52	2,080	-	-	-	-	356	4,124
เขต 9	1,336	6,926	131	4,905	1	105	-	-	1,468	11,936
สงขลา	252	2,015	95	3,691	1	105	-	-	348	5,811
สตูล	45	155	-	-	-	-	-	-	45	155
ปัตตานี	202	1,144	14	518	-	-	-	-	216	1,662
ยะลา	368	1,596	7	205	-	-	-	-	375	1,801
นราธิวาส	469	2,016	15	491	-	-	-	-	484	2,507

ที่มา : สำนักงานปศุสัตว์อำเภอ

รวบรวมโดย : กลุ่มสารสนเทศและข้อมูลสถิติ ศูนย์เทคโนโลยีสารสนเทศและการสื่อสาร กรมปศุสัตว์

ส่วนที่ 5

สรุปข้อมูลและสถิติ
จำนวนเกษตรกร - สุกร



แผนที่แสดงความหนาแน่นของจำนวนการเลี้ยงสุกรรายจังหวัด ปี 2563

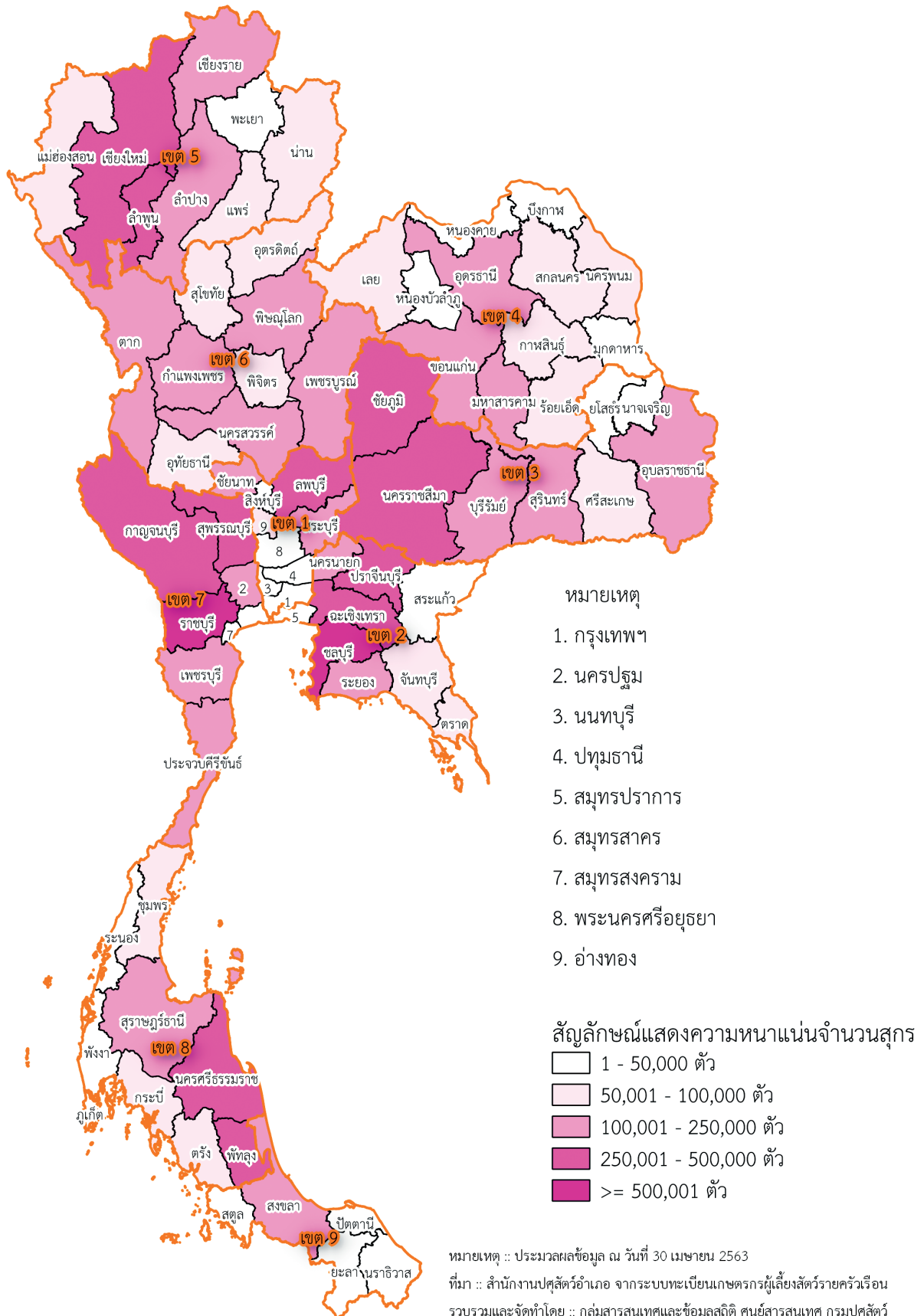



สรุปข้อมูลและสถิติจำนวนเกษตรกร - สุกร ปี 2563

1) เกษตรกร - สุกร

1.1) จำนวนเกษตรกรและสุกร

ในปี 2563 มีเกษตรกรผู้เลี้ยงสุกรทั้งหมดจำนวน 168,529 ราย ซึ่งส่วนใหญ่อยู่ในพื้นที่เขต 5 จำนวน 41,931 ราย (ร้อยละ 24.88) รองลงมาคือ เขต 3 จำนวน 39,878 ราย (ร้อยละ 23.66) และเขต 4 จำนวน 26,979 ราย (ร้อยละ 16.01) ตามลำดับ

โดยมีการเลี้ยงสุกรทั้งหมดจำนวน 12,228,255 ตัว ซึ่งในพื้นที่เขต 7 เลี้ยงสุกรมากที่สุด จำนวน 3,390,065 ตัว (ร้อยละ 27.72) รองลงมาคือ เขต 2 จำนวน 1,805,523 ตัว (ร้อยละ 14.77) และเขต 8 จำนวน 1,309,924 ตัว (ร้อยละ 10.71) ตามลำดับ รายละเอียดตามตารางที่ 1 และแผนภูมิที่ 1

ตารางที่ 1 จำนวนเกษตรกรและสุกร รายเขตปศุสัตว์

เขต ปศุสัตว์	เกษตรกร (ราย)		สุกร (ตัว)	
	จำนวน	ร้อยละ	จำนวน	ร้อยละ
รวม	168,529	100.00	12,228,255	100.00
เขต 1	4,062	2.41	864,860	7.07
เขต 2	2,738	1.62	1,805,523	14.77
เขต 3	39,878	23.66	1,210,697	9.90
เขต 4	26,979	16.01	1,020,366	8.34
เขต 5	41,931	24.88	1,194,042	9.76
เขต 6	24,107	14.30	1,213,827	9.93
เขต 7	8,487	5.04	3,390,065	27.72
เขต 8	18,630	11.05	1,309,924	10.71
เขต 9	1,717	1.02	218,951	1.79

แผนภูมิที่ 1 จำนวนเกษตรกรและสุกร รายเขตปศุสัตว์

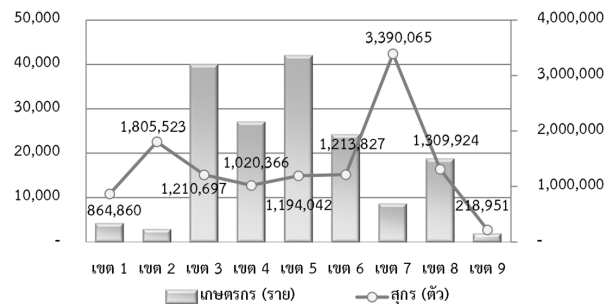

จังหวัดเชียงใหม่ มีเกษตรกรผู้เลี้ยงสุกรมากที่สุด จำนวน 14,277 ราย (ร้อยละ 8.47) รองลงมาคือ จังหวัดแม่ฮ่องสอน ศรีสะเกษ ตาก และนครราชสีมา ตามลำดับ รายละเอียดตามตารางที่ 2

ตารางที่ 2 จังหวัดที่มีจำนวนเกษตรกรผู้เลี้ยงสุกรมากที่สุด 5 อันดับแรก

ลำดับ ที่	จังหวัด	เกษตรกร (ราย)	
		จำนวน	ร้อยละ
1	เชียงใหม่	14,277	8.47
2	แม่ฮ่องสอน	9,502	5.64
3	ศรีสะเกษ	7,311	4.34
4	ตาก	7,197	4.27
5	นครราชสีมา	6,918	4.10

จังหวัดราชบุรี มีการเลี้ยงสุกรมากที่สุด จำนวน 2,150,268 ตัว (ร้อยละ 17.58) รองลงมาคือ จังหวัดชลบุรี พัทลุง ลพบุรีและสุพรรณบุรี ตามลำดับ รายละเอียดตามตารางที่ 3

ตารางที่ 3 จังหวัดที่มีจำนวนสุกรมากที่สุด 5 อันดับแรก

ลำดับ ที่	จังหวัด	สุกร (ตัว)	
		จำนวน	ร้อยละ
1	ราชบุรี	2,150,268	17.58
2	ชลบุรี	520,798	4.26
3	พัทลุง	465,473	3.81
4	ลพบุรี	451,334	3.69
5	สุพรรณบุรี	448,900	3.67

1.2) จำนวนเกษตรกรผู้เลี้ยงสุกร

ส่วนใหญ่เกษตรกรเลี้ยงสุกร 1-50 ตัว จำนวน 154,165 ราย (ร้อยละ 91.48) รองลงมาเลี้ยงสุกร 51-500 ตัว จำนวน 10,648 ราย (ร้อยละ 6.32) เลี้ยงสุกร 501-5,000 ตัว จำนวน 3,432 ราย (ร้อยละ 2.04) ขณะที่ม่เกษตรกรผู้เลี้ยงสุกรมากกว่า 5,000 ตัวเพียง 284 ราย (ร้อยละ 0.17) รายละเอียดตามแผนภูมิที่ 2 และตารางที่ 4

แผนภูมิที่ 2 จำนวนเกษตรกรผู้เลี้ยงสุกร

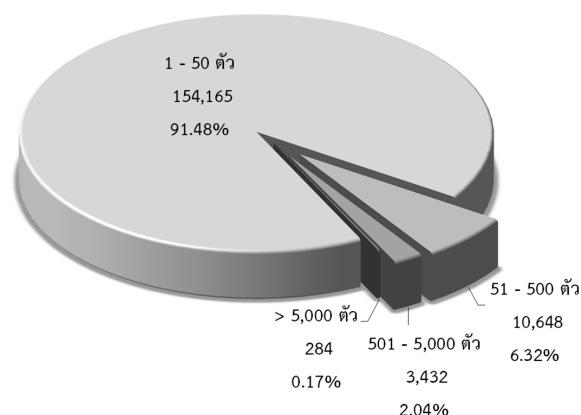

ตารางที่ 4 จำนวนและร้อยละ เกษตรกรผู้เลี้ยงสุกร รายเขตปลุ่สัตว์

เขตปลุ่สัตว์	เกษตรกรผู้เลี้ยงสุกร (ราย)				
	1-50 ตัว	51-500 ตัว	501-5000 ตัว	>5000 ตัว	รวม
รวม	154,165 (100.00)	10,648 (100.00)	3,432 (100.00)	284 (100.00)	168,529 (100.00)
เขต 1	3,186 (2.07)	542 (5.09)	312 (9.09)	22 (7.75)	4,062 (2.41)
เขต 2	1,582 (1.03)	582 (5.47)	516 (15.03)	58 (20.42)	2,738 (1.51)
เขต 3	38,432 (24.93)	1,147 (10.77)	278 (8.10)	21 (7.39)	39,878 (23.31)
เขต 4	25,293 (16.41)	1,332 (12.51)	343 (9.99)	11 (4.19)	26,979 (16.01)
เขต 5	40,420 (26.22)	1,234 (11.59)	260 (7.58)	17 (5.99)	41,931 (24.88)
เขต 6	22,061 (13.09)	1,541 (14.47)	483 (14.07)	22 (7.75)	24,107 (14.30)
เขต 7	6,934 (4.5)	815 (7.65)	614 (17.89)	124 (43.66)	8,487 (5.04)
เขต 8	14,881 (9.65)	3,148 (29.56)	594 (17.31)	7 (2.46)	18,630 (11.05)
เขต 9	1,376 (0.89)	307 (2.88)	32 (0.93)	2 (0.70)	1,717 (1.02)

2) เปรียบเทียบเกษตรกร - สุกร ปี 2562 - 2563

2.1) เปรียบเทียบจำนวนเกษตรกรผู้เลี้ยงสุกร ปี 2562 - 2563

เกษตรกรผู้เลี้ยงสุกรลดลง จำนวน 18,743 ราย โดยในพื้นที่เขต 5 ลดลงมากที่สุด จำนวน 6,968 ราย รองลงมาคือเขต 4 จำนวน 5,997 ราย และเขต 3 จำนวน 3,765 ราย ตามลำดับ รายละเอียดตามตารางที่ 5

ตารางที่ 5 เปรียบเทียบจำนวนเกษตรกรผู้เลี้ยงสุกร ปี 2562 - 2563

เขต ปศุสัตว์	เกษตรกร (ราย)		การเปลี่ยนแปลง	
	ปี 2562	ปี 2563	จำนวน	ร้อยละ
รวม	187,272	168,529	-18,743	-10.01
เขต 1	4,127	4,062	-65	-1.57
เขต 2	2,816	2,738	-78	-2.77
เขต 3	43,643	39,878	-3,765	-8.63
เขต 4	32,976	26,979	-5,997	-18.19
เขต 5	48,899	41,931	-6,968	-14.25
เขต 6	24,519	24,107	-412	-1.68
เขต 7	7,973	8,487	514	6.45
เขต 8	19,876	18,630	-1,246	-6.27
เขต 9	2,443	1,717	-726	-29.72

2.2) เปรียบเทียบจำนวนสุกร ปี 2562 - 2563

สุกรเพิ่มขึ้น จำนวน 939,070 ตัว โดยในพื้นที่เขต 7 เพิ่มขึ้นมากที่สุด จำนวน 280,439 ตัว รองลงมาคือ เขต 6 จำนวน 253,780 ตัว และเขต 8 จำนวน 218,961 ตัว ซึ่งในพื้นที่เขต 1 ลดลงมากที่สุด จำนวน 58,818 ตัวรองลงมาคือ เขต 4 จำนวน 43,457 ตัว และเขต 5 จำนวน 1,575 ตัว ตามลำดับ รายละเอียดตามตารางที่ 6

ตารางที่ 6 เปรียบเทียบจำนวนสุกร ปี 2562 - 2563

เขต ปศุสัตว์	สุกร (ตัว)		การเปลี่ยนแปลง	
	ปี 2562	ปี 2563	จำนวน	ร้อยละ
รวม	11,289,185	12,228,255	939,070	8.32
เขต 1	923,678	864,860	-58,818	-6.37
เขต 2	1,609,076	1,805,523	196,447	12.21
เขต 3	1,154,814	1,210,697	55,883	4.84
เขต 4	1,063,823	1,020,366	-43,457	-4.08
เขต 5	1,195,617	1,194,042	-1,575	-0.13
เขต 6	960,047	1,213,827	253,780	26.43
เขต 7	3,109,626	3,390,065	280,439	9.02
เขต 8	1,090,963	1,309,924	218,961	20.07
เขต 9	181,541	218,951	37,410	20.61

3) ประเภทสุกร

- จำนวนสุกร จำแนกตามประเภท

จากสุกรทั้งหมดจำนวน 12,228,255 ตัว จำแนกเป็น สุกรขุน จำนวน 10,368,112 ตัว (ร้อยละ 84.79) สุกรพันธุ์ จำนวน 1,328,879 ตัว (ร้อยละ 10.87) และสุกรพื้นเมือง จำนวน 531,264 ตัว (ร้อยละ 4.34) ตามลำดับ รายละเอียดตามแผนภูมิที่ 3

แผนภูมิที่ 3 จำนวนสุกรจำแนกตามประเภท

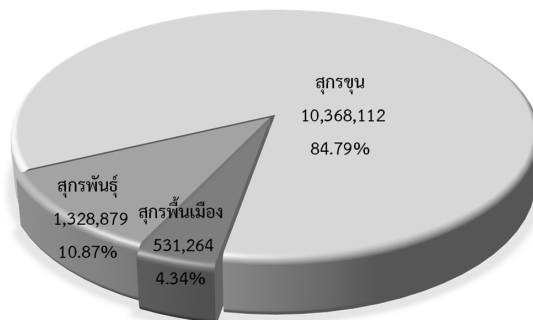

- สุกรพื้นเมือง ส่วนใหญ่เลี้ยงในพื้นที่เขต 5 จำนวน 175,144 ตัว (ร้อยละ 32.97) รองลงมาคือ เขต 3 จำนวน 104,776 ตัว (ร้อยละ 19.72) และเขต 6 จำนวน 86,952 ตัว (ร้อยละ 16.37) ตามลำดับ

- สุกรพันธุ์ ส่วนใหญ่เลี้ยงในพื้นที่เขต 7 จำนวน 320,406 ตัว (ร้อยละ 24.11) รองลงมาคือ เขต 2 จำนวน 256,669 ตัว (ร้อยละ 19.31) และเขต 3 จำนวน 145,779 ตัว (ร้อยละ 10.97) ตามลำดับ

- สุกรขุน ส่วนใหญ่เลี้ยงในพื้นที่เขต 7 จำนวน 3,059,768 ตัว (ร้อยละ 29.51) รองลงมาคือ เขต 2 จำนวน 1,539,454 ตัว (ร้อยละ 14.85) และเขต 8 จำนวน 1,137,731 ตัว (ร้อยละ 10.97) ตามลำดับ รายละเอียดตามตารางที่ 7

ตารางที่ 7 จำนวนสุกรจำแนกตามประเภท รายเขตปลุสตัว

เขตปลุสตัว	สุกรพื้นเมือง		สุกรพันธุ์		สุกรขุน	
	จำนวน (ตัว)	ร้อยละ	จำนวน (ตัว)	ร้อยละ	จำนวน (ตัว)	ร้อยละ
รวม	531,264	100.00	1,328,879	100.00	10,368,112	100.00
เขต 1	5,281	0.99	112,881	8.49	746,698	7.20
เขต 2	9,400	1.77	256,669	19.31	1,539,454	14.85
เขต 3	104,776	19.72	145,779	10.97	960,142	9.26
เขต 4	85,371	16.07	124,505	9.37	810,490	7.82
เขต 5	175,144	32.97	105,702	7.95	913,196	8.81
เขต 6	86,952	16.37	121,264	9.13	1,005,611	9.70
เขต 7	9,891	1.86	320,406	24.11	3,059,768	29.51
เขต 8	49,684	9.35	122,509	9.22	1,137,731	10.97
เขต 9	4,765	0.90	19,164	1.44	195,022	1.88

จังหวัดเชียงใหม่ มีการเลี้ยงสุกรพื้นเมืองมากที่สุด จำนวน 74,137 ตัว (ร้อยละ 13.95) รองลงมาคือ จังหวัดแม่ฮ่องสอน ตาก นครราชสีมา และอุบลราชธานี ตามลำดับ รายละเอียดตามตารางที่ 8

ตารางที่ 8 จังหวัดที่มีจำนวนสุกรพื้นเมืองมากที่สุด 5 อันดับแรก

ลำดับที่	จังหวัด	สุกรพื้นเมือง (ตัว)	
		จำนวน	ร้อยละ
1	เชียงใหม่	74,137	13.95
2	แม่ฮ่องสอน	46,267	8.71
3	ตาก	36,082	6.79
4	นครราชสีมา	32,820	6.18
5	อุบลราชธานี	31,633	5.95

จังหวัดราชบุรี มีการเลี้ยงสุกรพันธุ์มากที่สุด จำนวน 204,822 ตัว (ร้อยละ 15.41) รองลงมาคือ จังหวัดชลบุรี ปราจีนบุรี ลพบุรี และฉะเชิงเทรา ตามลำดับ รายละเอียดตามตารางที่ 9

ตารางที่ 9 จังหวัดที่มีจำนวนสุกรพันธุ์ มากที่สุด 5 อันดับแรก

ลำดับที่	จังหวัด	สุกรพันธุ์ (ตัว)	
		จำนวน	ร้อยละ
1	ราชบุรี	204,822	15.41
2	ชลบุรี	117,575	8.85
3	ปราจีนบุรี	59,315	4.46
4	ลพบุรี	52,871	3.98
5	ฉะเชิงเทรา	45,667	3.44

จังหวัดราชบุรี มีการเลี้ยงสุกรขุนมากที่สุด จำนวน 1,944,952 ตัว (ร้อยละ 18.76) รองลงมาคือ จังหวัดพัทลุง สุพรรณบุรี ชลบุรี และลพบุรี ตามลำดับ รายละเอียดตามตารางที่ 10

ตารางที่ 10 จังหวัดที่มีจำนวนสุกรขุน มากที่สุด 5 อันดับแรก

ลำดับที่	จังหวัด	สุกรขุน (ตัว)	
		จำนวน	ร้อยละ
1	ราชบุรี	1,944,952	18.76
2	พัทลุง	427,559	4.12
3	สุพรรณบุรี	407,246	3.93
4	ชลบุรี	402,797	3.88
5	ลพบุรี	395,553	3.82

ตารางที่ 5-1 จำนวนเกษตรกรและสุกร รายจังหวัด ปี 2563

จังหวัด	พื้นเมือง		สุกรพันธุ์						สุกรขุน			รวม	
	จำนวน (ตัว)	เกษตรกร (ราย)	พ่อพันธุ์ (ตัว)	แม่พันธุ์ (ตัว)	ลูกสุกรเพศ ผู้ (ตัว)	ลูกสุกรเพศ เมีย (ตัว)	จำนวน (ตัว)	เกษตรกร (ราย)	สุกรขุน (ตัว)	ลูกสุกรขุน (ตัว)	เกษตรกร (ราย)	จำนวน (ตัว)	เกษตรกร (ราย)
ยอดรวม	531,264	62,803	83,248	1,059,957	87,381	98,293	1,328,879	70,474	8,099,660	2,268,452	96,759	12,228,255	168,529
เขต 1	5,281	212	4,926	81,902	15,475	10,578	112,881	2,139	633,987	112,711	3,245	864,860	4,062
กรุงเทพมหานคร	15	3	1	3	-	-	4	2	2,880	-	2	2,899	6
นนทบุรี	-	-	-	-	-	-	-	-	2	-	1	2	1
ปทุมธานี	540	18	39	59	-	-	98	5	5,813	726	45	7,177	63
พระนครศรีอยุธยา	208	14	27	143	1	-	171	13	2,174	419	37	2,972	54
อ่างทอง	199	14	170	11,196	9,078	3,177	23,621	518	32,942	12,932	494	69,694	656
ลพบุรี	2,910	82	2,381	49,883	112	495	52,871	955	347,199	48,354	1,414	451,334	1,769
สิงห์บุรี	126	18	139	3,182	105	145	3,571	201	26,721	9,725	223	40,143	321
ชัยนาท	736	27	198	3,805	768	881	5,652	368	90,812	22,810	808	120,010	921
สระบุรี	547	36	1,971	13,631	5,411	5,880	26,893	77	125,444	17,745	221	170,629	271
เขต 2	9,400	540	13,419	172,863	35,486	34,901	256,669	972	1,378,914	160,540	2,094	1,805,523	2,738
สมุทรปราการ	-	-	-	-	-	-	-	-	220	6	3	226	3
ชลบุรี	426	11	1,467	49,163	33,995	32,950	117,575	103	340,414	62,383	231	520,798	264
ระยอง	402	23	653	11,829	7	155	12,644	34	189,460	6,907	110	209,413	159
จันทบุรี	461	19	100	4,273	60	96	4,529	51	55,116	7,447	113	67,553	148
ตราด	-	-	31	421	-	-	452	16	75,546	3,115	71	79,113	76
ฉะเชิงเทรา	2,862	105	9,625	33,403	1,324	1,315	45,667	199	235,490	52,403	353	336,422	464
ปราจีนบุรี	3,089	217	767	58,353	10	185	59,315	64	228,618	20,505	201	311,527	454
นครนายก	118	11	325	13,343	-	-	13,668	18	234,601	1,200	163	249,587	176
สระแก้ว	2,042	154	451	2,078	90	200	2,819	487	19,449	6,574	849	30,884	1,014
เขต 3	104,776	11,886	15,756	109,232	9,560	11,231	145,779	16,542	727,609	232,533	26,814	1,210,697	39,878
นครราชสีมา	32,820	2,062	3,620	31,003	780	1,091	36,494	2,735	213,410	50,876	4,650	333,600	6,918

ตารางที่ 5-1 จำนวนเกษตรกรและสุกร รายจังหวัด ปี 2563

จังหวัด	สุกร											รวม	
	พื้นเมือง			สุกรพันธุ์					สุกรขุน			จำนวน (ตัว)	เกษตรกร (ราย)
	จำนวน (ตัว)	เกษตรกร (ราย)	พ่อพันธุ์ (ตัว)	แม่พันธุ์ (ตัว)	สุกรเพศผู้ (ตัว)	สุกรเพศเมีย (ตัว)	จำนวน (ตัว)	เกษตรกร (ราย)	สุกรขุน (ตัว)	สุกรขุน (ตัว)			
บุรีรัมย์	9,459	1,532	2,345	17,738	722	1,238	22,043	2,735	96,289	60,476	5,260	188,267	6,621
สุรินทร์	10,055	1,839	914	9,083	3,059	2,993	16,049	1,419	68,619	14,938	3,033	109,661	5,013
ศรีสะเกษ	9,339	1,481	2,660	7,868	237	542	11,307	2,310	44,217	26,000	5,765	90,863	7,311
อุบลราชธานี	31,633	3,747	2,614	10,185	679	900	14,378	2,591	71,561	27,265	3,057	144,837	6,136
ยโสธร	6,659	714	1,341	3,217	180	224	4,962	908	27,226	8,902	1,026	47,749	1,849
ชัยภูมิ	1,792	195	934	23,890	3,852	4,192	32,868	3,204	184,218	39,050	3,498	257,928	5,034
อำนาจเจริญ	3,019	316	1,328	6,248	51	51	7,678	640	22,069	5,026	525	37,792	996
เขต 4	85,371	8,721	11,019	96,507	6,715	10,264	124,505	14,392	568,707	241,783	16,550	1,020,366	26,979
บึงกาฬ	3,779	196	393	6,397	619	749	8,158	419	12,316	5,579	540	29,832	740
หนองบัวลำภู	1,535	163	309	2,840	99	297	3,545	395	31,268	3,896	470	40,244	601
ขอนแก่น	5,430	462	1,486	18,374	1,708	3,492	25,060	2,212	105,315	78,525	2,876	214,330	3,506
อุดรธานี	12,813	1,246	1,743	20,188	629	921	23,481	1,492	105,814	50,246	1,838	192,354	2,960
เลย	5,502	357	497	4,632	257	362	5,748	470	37,754	9,060	591	58,064	982
หนองคาย	3,072	316	526	9,027	136	294	9,983	454	20,614	8,880	558	42,549	872
มหาสารคาม	17,236	1,459	1,074	4,962	318	438	6,792	1,568	75,025	15,322	2,349	114,375	3,876
ร้อยเอ็ด	5,983	565	1,386	7,910	767	798	10,861	1,946	54,212	17,186	2,010	88,242	3,012
กาฬสินธุ์	6,152	817	543	4,216	448	849	6,056	1,611	43,202	9,829	1,675	65,239	2,931
สกลนคร	13,180	1,761	1,433	5,410	945	1,096	8,884	1,816	32,172	7,994	1,563	62,230	3,746
นครพนม	7,550	901	1,294	10,691	348	571	12,904	1,386	43,646	29,674	1,523	93,774	2,604
มุกดาหาร	3,139	478	335	1,860	441	397	3,033	623	7,369	5,592	557	19,133	1,149
เขต 5	175,144	26,884	13,989	84,102	2,169	5,442	105,702	11,629	700,389	212,807	14,448	1,194,042	41,931
เชียงใหม่	74,137	10,421	4,553	20,394	417	551	25,915	2,514	237,115	22,494	4,926	359,661	14,277
ลำพูน	6,474	1,017	731	21,762	100	596	23,189	493	174,428	109,573	823	313,664	1,857

ตารางที่ 5-1 จำนวนเกษตรกรและสุกร รายจังหวัด ปี 2563

จังหวัด	สุกร												
	พื้นเมือง		สุกรพันธุ์						สุกรขุน			รวม	
	จำนวน (ตัว)	เกษตรกร (ราย)	พ่อพันธุ์ (ตัว)	แม่พันธุ์ (ตัว)	สุกรเพศ ผู้ (ตัว)	สุกรเพศ เมีย (ตัว)	จำนวน (ตัว)	เกษตรกร (ราย)	สุกรขุน (ตัว)	สุกรขุน (ตัว)	เกษตรกร (ราย)	จำนวน (ตัว)	เกษตรกร (ราย)
ลำปาง	4,785	704	1,251	11,025	322	339	12,937	1,073	123,877	27,415	1,736	169,014	2,638
แพร่	9,208	294	474	2,763	471	389	4,097	727	54,318	6,826	1,046	74,449	1,561
น่าน	14,297	2,224	1,605	7,474	362	655	10,096	2,486	31,429	9,420	2,404	65,242	5,169
พะเยา	3,560	621	396	3,486	103	197	4,182	702	16,019	6,769	1,200	30,530	1,921
เชียงใหม่	16,416	2,660	1,936	13,741	345	2,494	18,516	1,836	61,756	29,118	1,952	125,806	5,006
แม่ฮ่องสอน	46,267	8,943	3,043	3,457	49	221	6,770	1,798	1,447	1,192	361	55,676	9,502
เขต 6	86,952	8,952	7,489	93,048	9,580	11,147	121,264	10,555	771,447	234,164	13,215	1,213,827	24,107
อุดรธานี	5,437	612	1,460	4,829	263	374	6,926	578	44,015	5,474	764	61,852	1,428
นครสวรรค์	28,934	172	553	9,334	255	585	10,727	1,007	116,701	28,318	1,316	184,680	1,686
อุทัยธานี	1,741	87	164	5,378	68	238	5,848	706	50,359	8,254	947	66,202	1,192
กำแพงเพชร	3,648	424	2,033	16,878	574	745	20,230	2,245	130,135	81,350	3,011	235,363	3,432
ตาก	36,082	6,696	627	5,330	56	112	6,125	788	92,099	17,578	836	151,884	7,197
สุโขทัย	2,058	177	678	5,273	238	485	6,674	1,431	42,533	9,630	1,803	60,895	2,567
พิษณุโลก	5,443	475	890	13,603	294	537	15,324	1,994	109,995	23,035	2,286	153,797	3,505
พิจิตร	370	30	205	6,336	78	149	6,768	819	42,478	4,619	867	54,235	1,282
เพชรบูรณ์	3,239	279	879	26,087	7,754	7,922	42,642	987	143,132	55,906	1,385	244,919	1,818
เขต 7	9,891	980	8,866	307,237	988	3,315	320,406	4,425	2,327,856	731,912	6,266	3,390,065	8,487
ราชบุรี	494	87	4,626	198,521	4	1,671	204,822	722	1,382,894	562,058	946	2,150,268	1,126
กาญจนบุรี	1,817	229	945	31,344	334	478	33,101	1,001	285,552	43,787	1,470	364,257	2,080
สุพรรณบุรี	3,308	197	1,166	36,955	79	146	38,346	889	356,298	50,948	1,458	448,900	1,878
นครปฐม	1,079	106	758	12,517	397	538	14,210	330	121,267	30,636	432	167,192	576
สมุทรสาคร	-	-	-	-	-	-	-	-	-	-	-	-	-
สมุทรสงคราม	53	6	11	329	12	10	362	4	2,220	240	5	2,875	12

ตารางที่ 5-1 จำนวนเกษตรกรและสุกร รายจังหวัด ปี 2563

จังหวัด	สุกร													
	พื้นที่เมือง		สุกรพันธุ์						สุกรขุน				รวม	
	จำนวน (ตัว)	เกษตรกร (ราย)	พ่อพันธุ์ (ตัว)	แม่พันธุ์ (ตัว)	สุกรพันธุ์ ผู้ (ตัว)	สุกรพันธุ์ เมีย (ตัว)	จำนวน (ตัว)	เกษตรกร (ราย)	สุกรขุน (ตัว)	ถูกสุกรขุน (ตัว)	เกษตรกร (ราย)	จำนวน (ตัว)	เกษตรกร (ราย)	
เพชรบุรี	549	45	490	12,354	42	61	12,947	425	96,489	19,809	800	129,794	984	
ประจวบคีรีขันธ์	2,591	310	870	15,217	120	411	16,618	1,054	83,136	24,434	1,155	126,779	1,831	
เขต 8	49,684	4,303	6,698	101,547	6,397	7,867	122,509	8,778	922,402	215,329	13,022	1,309,924	18,630	
นครศรีธรรมราช	13,324	1,468	2,182	32,339	1,801	1,203	37,525	3,153	228,849	50,331	4,013	330,029	6,281	
กระบี่	5,175	249	330	7,380	1,394	2,588	11,692	164	63,377	8,983	315	89,227	573	
พังงา	994	73	79	1,986	1	1	2,067	55	23,508	5,903	106	32,472	181	
ภูเก็ต	562	18	95	966	40	-	1,101	14	8,558	5,482	21	15,703	37	
สุราษฎร์ธานี	16,231	1,178	1,490	16,194	752	1,625	20,061	990	126,260	35,025	1,822	197,577	3,049	
ระนอง	438	44	130	1,274	4	17	1,425	73	4,647	3,552	196	10,062	234	
ชุมพร	3,868	649	610	6,140	1,366	1,364	9,480	1,176	68,726	17,723	1,832	99,797	2,490	
ตรัง	1,639	131	394	7,136	611	556	8,697	272	44,054	15,194	564	69,584	696	
พัทลุง	7,453	493	1,388	28,132	428	513	30,461	2,881	354,423	73,136	4,153	465,473	5,089	
เขต 9	4,765	325	1,086	13,519	1,011	3,548	19,164	1,042	68,349	126,673	1,105	218,951	1,717	
สงขลา	3,176	164	706	11,606	890	3,358	16,560	844	46,136	122,344	801	188,216	1,231	
สตูล	149	11	139	179	8	12	338	23	11,291	424	62	12,202	80	
ปัตตานี	890	105	71	279	31	51	432	51	1,446	807	72	3,575	171	
ยะลา	330	15	62	651	2	26	741	22	5,842	1,581	28	8,494	44	
นราธิวาส	220	30	108	804	80	101	1,093	102	3,634	1,517	142	6,464	191	

ที่มา : สำนักงานปศุสัตว์อำเภอ

รวบรวมโดย : กลุ่มสารสนเทศและข้อมูลสถิติ ศูนย์เทคโนโลยีสารสนเทศและการสื่อสาร กรมปศุสัตว์

ตารางที่ 5-2 จำนวนสุกรรายจังหวัด ปี 2563 เรียงลำดับจากมากไปน้อย

ลำดับที่	จังหวัด	สุกร (ตัว)		เกษตรกร (ราย)	
		จำนวน	ร้อยละ	จำนวน	ร้อยละ
ยอดรวมทั่วประเทศ		12,228,255	100.00	168,529	100.00
1	ราชบุรี	2,150,268	17.58	1,126	0.67
2	ชลบุรี	520,798	4.26	264	0.16
3	พัทลุง	465,473	3.81	5,089	3.02
4	ลพบุรี	451,334	3.69	1,769	1.05
5	สุพรรณบุรี	448,900	3.67	1,878	1.11
6	กาญจนบุรี	364,257	2.98	2,080	1.23
7	เชียงใหม่	359,661	2.94	14,277	8.47
8	ฉะเชิงเทรา	336,422	2.75	464	0.28
9	นครราชสีมา	333,600	2.73	6,918	4.10
10	นครศรีธรรมราช	330,029	2.70	6,281	3.73
11	ลำพูน	313,664	2.57	1,857	1.10
12	ปราจีนบุรี	311,527	2.55	434	0.26
13	ชัยภูมิ	257,928	2.11	5,034	2.99
14	นครนายก	249,587	2.04	176	0.10
15	เพชรบูรณ์	244,919	2.00	1,818	1.08
16	กำแพงเพชร	235,363	1.92	3,432	2.04
17	ขอนแก่น	214,330	1.75	3,506	2.08
18	ระยอง	209,413	1.71	159	0.09
19	สุราษฎร์ธานี	197,577	1.62	3,049	1.81
20	อุดรธานี	192,354	1.57	2,960	1.76
21	บุรีรัมย์	188,267	1.54	6,621	3.93
22	สงขลา	188,216	1.54	1,231	0.73
23	นครสวรรค์	184,680	1.51	1,686	1.00
24	สระบุรี	170,629	1.40	271	0.16
25	ลำปาง	169,014	1.38	2,638	1.57
26	นครปฐม	167,192	1.37	576	0.34
27	พิษณุโลก	153,797	1.26	3,505	2.08
28	ตาก	151,884	1.24	7,197	4.27
29	อุบลราชธานี	144,837	1.18	6,136	3.64
30	เพชรบุรี	129,794	1.06	984	0.58
31	ประจวบคีรีขันธ์	126,779	1.04	1,831	1.09
32	เชียงราย	125,806	1.03	5,006	2.97
33	ชัยนาท	120,010	0.98	921	0.55

ตารางที่ 5-2 จำนวนสุกรรายจังหวัด ปี 2563 เรียงลำดับจากมากไปน้อย

ลำดับที่	จังหวัด	สุกร (ตัว)		เกษตรกร (ราย)	
		จำนวน	ร้อยละ	จำนวน	ร้อยละ
34	มหาสารคาม	114,375	0.94	3,876	2.30
35	สุรินทร์	109,661	0.90	5,013	2.97
36	ชุมพร	99,797	0.82	2,490	1.48
37	นครพนม	93,774	0.77	2,604	1.55
38	ศรีสะเกษ	90,863	0.74	7,311	4.34
39	กระบี่	89,227	0.73	573	0.34
40	ร้อยเอ็ด	88,242	0.72	3,012	1.79
41	ตราด	79,113	0.65	76	0.05
42	แพร่	74,449	0.61	1,561	0.93
43	อ่างทอง	69,694	0.57	656	0.39
44	ตรัง	69,584	0.57	696	0.41
45	จันทบุรี	67,553	0.55	148	0.09
46	อุทัยธานี	66,202	0.54	1,192	0.71
47	น่าน	65,242	0.53	5,169	3.07
48	กาฬสินธุ์	65,239	0.53	2,931	1.74
49	สกลนคร	62,230	0.51	3,746	2.22
50	อุดรดิตถ์	61,852	0.51	1,428	0.85
51	สุโขทัย	60,895	0.50	2,567	1.52
52	เลย	58,064	0.47	982	0.58
53	แม่ฮ่องสอน	55,676	0.46	9,502	5.64
54	พิจิตร	54,235	0.44	1,282	0.76
55	ยโสธร	47,749	0.39	1,849	1.10
56	หนองคาย	42,549	0.35	872	0.52
57	หนองบัวลำภู	40,244	0.33	601	0.36
58	สิงห์บุรี	40,143	0.33	321	0.19
59	อำนาจเจริญ	37,792	0.31	996	0.59
60	พังงา	32,472	0.27	181	0.11
61	สระแก้ว	30,884	0.25	1,014	0.60
62	พะเยา	30,530	0.25	1,921	1.14
63	บึงกาฬ	29,832	0.24	740	0.44
64	มุกดาหาร	19,133	0.16	1,149	0.68
65	ภูเก็ต	15,703	0.13	37	0.02
66	สตูล	12,202	0.10	80	0.05
67	ระนอง	10,062	0.08	234	0.14

ตารางที่ 5-2 จำนวนสุกรรายจังหวัด ปี 2563 เรียงลำดับจากมากไปน้อย

ลำดับที่	จังหวัด	สุกร (ตัว)		เกษตรกร (ราย)	
		จำนวน	ร้อยละ	จำนวน	ร้อยละ
68	ยะลา	8,494	0.07	44	0.03
69	ปทุมธานี	7,177	0.06	63	0.04
70	นราธิวาส	6,464	0.05	191	0.11
71	ปัตตานี	3,575	0.03	171	0.10
72	พระนครศรีอยุธยา	2,972	0.02	54	0.03
73	กรุงเทพมหานคร	2,899	0.02	6	0.00
74	สมุทรสงคราม	2,875	0.02	12	0.01
75	สมุทรปราการ	226	0.00	3	0.00
76	นนทบุรี	2	0.00	1	0.00
77	สมุทรสาคร	-	-	-	-

ที่มา : สำนักงานปลุสัตว์อำเภอ

รวบรวมโดย : กลุ่มสารสนเทศและข้อมูลสถิติ ศูนย์เทคโนโลยีสารสนเทศและการสื่อสาร กรมปลุสัตว์

ตารางที่ 5-3 จำนวนเกษตรกรผู้เลี้ยงสุกร จำแนกตามจำนวนสุกรที่เลี้ยง รายจังหวัด ปี 2563

จังหวัด	สุกร									
	1 - 50 ตัว		51 - 500 ตัว		501 - 5,000 ตัว		> 5,000 ตัว		รวม	
	เกษตรกร (ราย)	จำนวน (ตัว)	เกษตรกร (ราย)	จำนวน (ตัว)	เกษตรกร (ราย)	จำนวน (ตัว)	เกษตรกร (ราย)	จำนวน (ตัว)	เกษตรกร (ราย)	จำนวน (ตัว)
ยอดรวม	154,165	1,774,914	10,648	1,484,795	3,432	4,212,450	284	4,756,096	168,529	12,228,255
เขต 1	3,186	50,173	542	91,910	312	458,353	22	264,424	4,062	864,860
กรุงเทพมหานคร	4	17	1	82	1	2,800	-	-	6	2,899
นนทบุรี	1	2	-	-	-	-	-	-	1	2
ปทุมธานี	29	704	32	4,473	2	2,000	-	-	63	7,177
พระนครศรีอยุธยา	48	774	5	698	1	1,500	-	-	54	2,972
อ่างทอง	596	9,590	52	5,534	7	13,550	1	41,020	656	69,694
ลพบุรี	1,361	19,169	203	31,926	193	284,067	12	116,172	1,769	451,334
สิงห์บุรี	277	3,891	35	4,586	8	21,641	1	10,025	321	40,143
ชัยนาท	701	13,160	156	33,053	63	64,797	1	9,000	921	120,010
สระบุรี	169	2,866	58	11,558	37	67,998	7	88,207	271	170,629
เขต 2	1,582	26,530	582	135,078	516	716,189	58	927,726	2,738	1,805,523
สมุทรปราการ	2	26	1	200	-	-	-	-	3	226
ชลบุรี	41	905	87	23,900	117	170,222	19	325,771	264	520,798
ระยอง	42	701	34	9,352	77	91,660	6	107,700	159	209,413
จันทบุรี	53	604	55	16,778	39	32,171	1	18,000	148	67,553
ตราด	9	121	31	5,912	36	73,080	-	-	76	79,113
ฉะเชิงเทรา	205	3,225	144	32,745	104	136,672	11	163,780	464	336,422
ปราจีนบุรี	314	4,454	40	7,263	67	120,613	13	179,197	434	311,527
นครนายก	26	371	69	26,107	73	89,831	8	133,278	176	249,587
สระแก้ว	890	16,123	121	12,821	3	1,940	-	-	1,014	30,884
เขต 3	38,432	407,217	1,147	133,897	278	305,994	21	363,589	39,878	1,210,697
นครราชสีมา	6,483	86,867	322	36,662	106	102,451	7	107,620	6,918	333,600
บุรีรัมย์	6,435	71,007	141	14,598	42	36,614	3	66,048	6,621	188,267
ศรีสะเกษ	7,152	55,106	141	12,152	18	23,605	-	-	7,311	90,863
สุรินทร์	4,935	30,939	53	7,447	22	25,269	3	46,006	5,013	109,661
อุบลราชธานี	5,858	73,322	252	33,651	24	20,322	2	17,542	6,136	144,837
ยโสธร	1,741	24,143	94	10,852	14	12,754	-	-	1,849	47,749
ชัยภูมิ	4,893	54,906	101	11,802	34	64,847	6	126,373	5,034	257,928
อำนาจเจริญ	935	10,927	43	6,733	18	20,132	-	-	996	37,792
เขต 4	25,293	334,349	1,332	175,189	343	292,524	11	218,304	26,979	1,020,366
ร้อยเอ็ด	2,823	35,708	148	19,337	41	33,197	-	-	3,012	88,242
หนองบัวลำภู	539	9,706	47	5,898	14	9,012	1	15,628	601	40,244
ขอนแก่น	3,195	55,077	249	30,510	60	60,571	2	68,172	3,506	214,330
อุดรธานี	2,683	39,531	203	34,286	70	48,076	4	70,461	2,960	192,354
เลย	796	14,281	157	22,829	29	20,954	-	-	982	58,064
หนองคาย	790	11,645	61	10,497	20	13,827	1	6,580	872	42,549
มหาสารคาม	3,709	50,378	131	16,295	35	40,202	1	7,500	3,876	114,375
กาฬสินธุ์	2,821	29,784	75	7,673	35	27,782	-	-	2,931	65,239
นครพนม	2,501	27,441	86	9,931	16	14,870	1	41,532	2,604	93,774
มุกดาหาร	1,128	9,760	17	1,953	4	7,420	-	-	1,149	19,133
สกลนคร	3,657	38,197	72	8,585	17	15,448	-	-	3,746	62,230
บึงกาฬ	651	12,841	86	7,395	2	1,165	1	8,431	740	29,832
เขต 5	40,420	342,993	1,234	147,773	260	312,302	17	390,974	41,931	1,194,042
เชียงใหม่	13,895	119,921	289	35,989	89	102,711	4	101,040	14,277	359,661
ลำพูน	1,599	16,371	201	28,250	49	53,904	8	215,139	1,857	313,664
ลำปาง	2,368	29,422	202	27,665	66	91,870	2	20,057	2,638	169,014
แพร่	1,439	24,528	106	11,215	15	13,669	1	25,037	1,561	74,449

ตารางที่ 5-3 จำนวนเกษตรกรผู้เลี้ยงสุกร จำแนกตามจำนวนสุกรที่เลี้ยง รายจังหวัด ปี 2563

จังหวัด	สุกร									
	1 - 50 ตัว		51 - 500 ตัว		501 - 5,000 ตัว		> 5,000 ตัว		รวม	
	เกษตรกร (ราย)	จำนวน (ตัว)	เกษตรกร (ราย)	จำนวน (ตัว)	เกษตรกร (ราย)	จำนวน (ตัว)	เกษตรกร (ราย)	จำนวน (ตัว)	เกษตรกร (ราย)	จำนวน (ตัว)
น่าน	5,002	42,272	162	17,465	5	5,505	-	-	5,169	65,242
พะเยา	1,868	17,730	47	5,067	6	7,733	-	-	1,921	30,530
เชียงราย	4,804	40,917	170	18,278	30	36,910	2	29,701	5,006	125,806
แม่ฮ่องสอน	9,445	51,832	57	3,844	-	-	-	-	9,502	55,676
เขต 6	22,061	257,652	1,541	185,878	483	535,330	22	234,967	24,107	1,213,827
อุดรดิตถ์	1,313	17,733	97	14,232	16	11,792	2	18,095	1,428	61,852
นครสวรรค์	1,410	23,981	215	22,642	57	80,812	4	57,245	1,686	184,680
อุทัยธานี	977	18,319	195	20,303	20	27,580	-	-	1,192	66,202
กำแพงเพชร	3,082	49,906	230	32,013	117	129,402	3	24,042	3,432	235,363
ตาก	7,074	41,378	49	8,960	71	76,541	3	25,005	7,197	151,884
พิจิตร	1,172	14,511	92	12,357	16	15,667	2	11,700	1,282	54,235
เพชรบูรณ์	1,462	23,620	247	28,734	104	117,935	5	74,630	1,818	244,919
สุโขทัย	2,401	26,964	144	15,567	22	18,364	-	-	2,567	60,895
เขต 7	6,934	94,459	815	135,734	614	1,009,075	124	2,150,797	8,487	3,390,065
ราชบุรี	771	11,029	128	22,897	135	277,226	92	1,839,116	1,126	2,150,268
กาญจนบุรี	1,857	22,168	105	13,199	104	200,012	14	128,878	2,080	364,257
นครปฐม	377	5,662	126	28,033	69	80,781	4	52,716	576	167,192
สมุทรสาคร	-	-	-	-	-	-	-	-	-	-
สมุทรสงคราม	9	120	2	555	1	2,200	-	-	12	2,875
เพชรบุรี	805	12,010	116	15,168	60	82,187	3	20,429	984	129,794
ประจวบคีรีขันธ์	1,629	19,283	164	26,465	33	38,245	5	42,786	1,831	126,779
สุพรรณบุรี	1,486	24,187	174	29,417	212	328,424	6	66,872	1,878	448,900
เขต 8	14,881	240,941	3,148	435,656	594	541,732	7	91,595	18,630	1,309,924
นครศรีธรรมราช	5,307	71,624	864	113,099	108	102,306	2	43,000	6,281	330,029
กระบี่	410	8,207	97	15,431	66	65,589	-	-	573	89,227
พังงา	118	1,501	31	7,268	32	23,703	-	-	181	32,472
ภูเก็ต	20	594	15	2,149	-	-	2	12,960	37	15,703
สุราษฎร์ธานี	2,516	43,318	434	62,474	98	86,273	1	5,512	3,049	197,577
ระนอง	219	3,074	11	1,678	4	5,310	-	-	234	10,062
ชุมพร	2,172	30,798	283	40,464	35	28,535	-	-	2,490	99,797
ตรัง	526	8,500	144	22,513	25	24,248	1	14,323	696	69,584
พัทลุง	3,593	73,325	1,269	170,580	226	205,768	1	15,800	5,089	465,473
เขต 9	1,376	20,600	307	43,680	32	40,951	2	113,720	1,717	218,951
สงขลา	976	14,769	233	31,441	20	28,286	2	113,720	1,231	188,216
สตูล	46	1,105	28	7,458	6	3,639	-	-	80	12,202
ปัตตานี	158	2,021	13	1,554	-	-	-	-	171	3,575
ยะลา	24	477	16	1,760	4	6,257	-	-	44	8,494
นราธิวาส	172	2,228	17	1,467	2	2,769	-	-	191	6,464

ที่มา : สำนักงานปศุสัตว์อำเภอ

รวบรวมโดย : กลุ่มสารสนเทศและข้อมูลสถิติ ศูนย์เทคโนโลยีสารสนเทศและการสื่อสาร กรมปศุสัตว์

ส่วนที่ 6

สรุปข้อมูลและสถิติ จำนวนเกษตรกร - ไก่



แผนที่แสดงความหนาแน่นของจำนวนการเลี้ยงไก่เนื้อรายจังหวัด ปี 2563

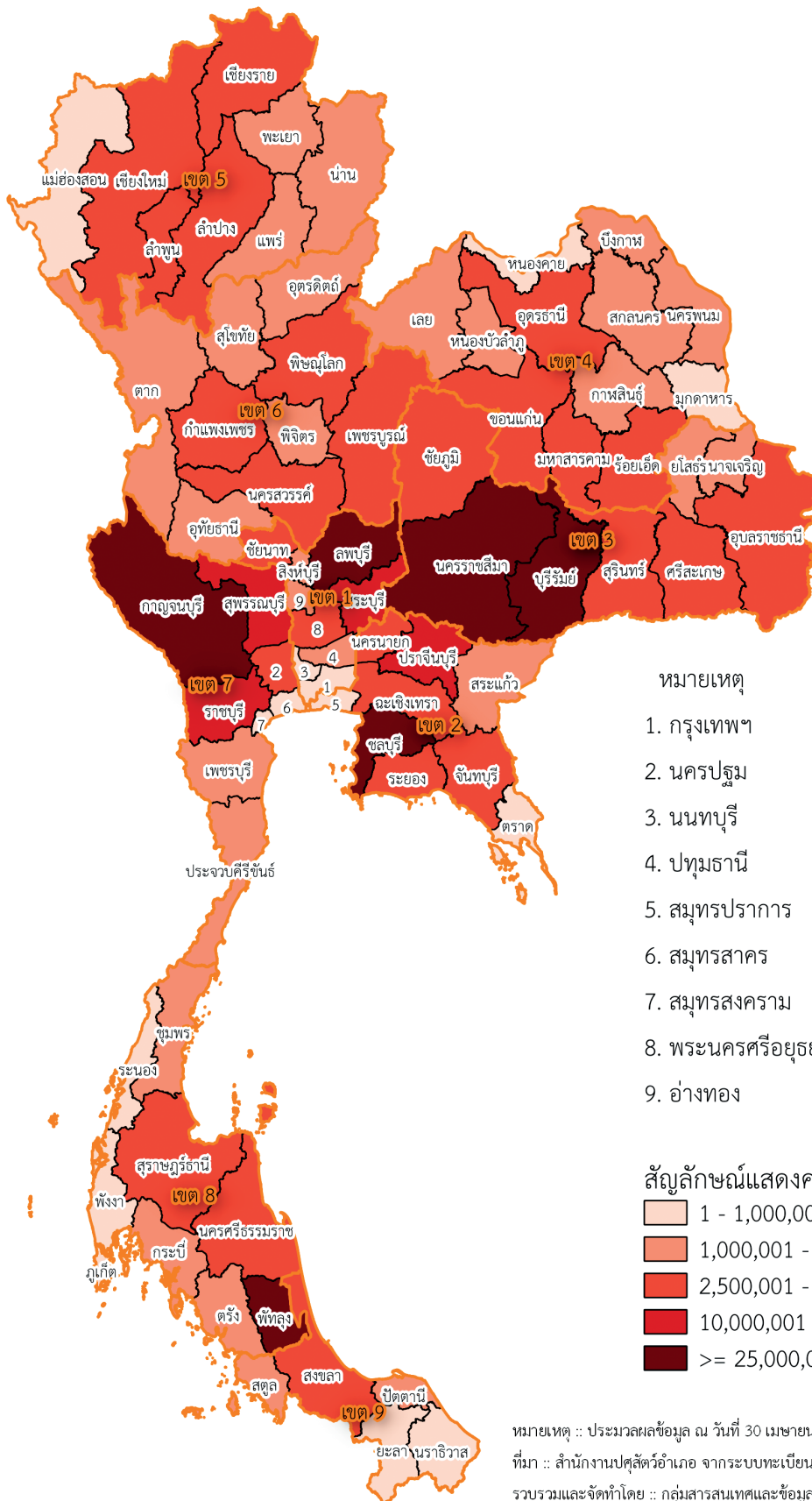

แผนที่แสดงความหนาแน่นของจำนวนการเลี้ยงไก่ไข่รายจังหวัด

ปี 2563

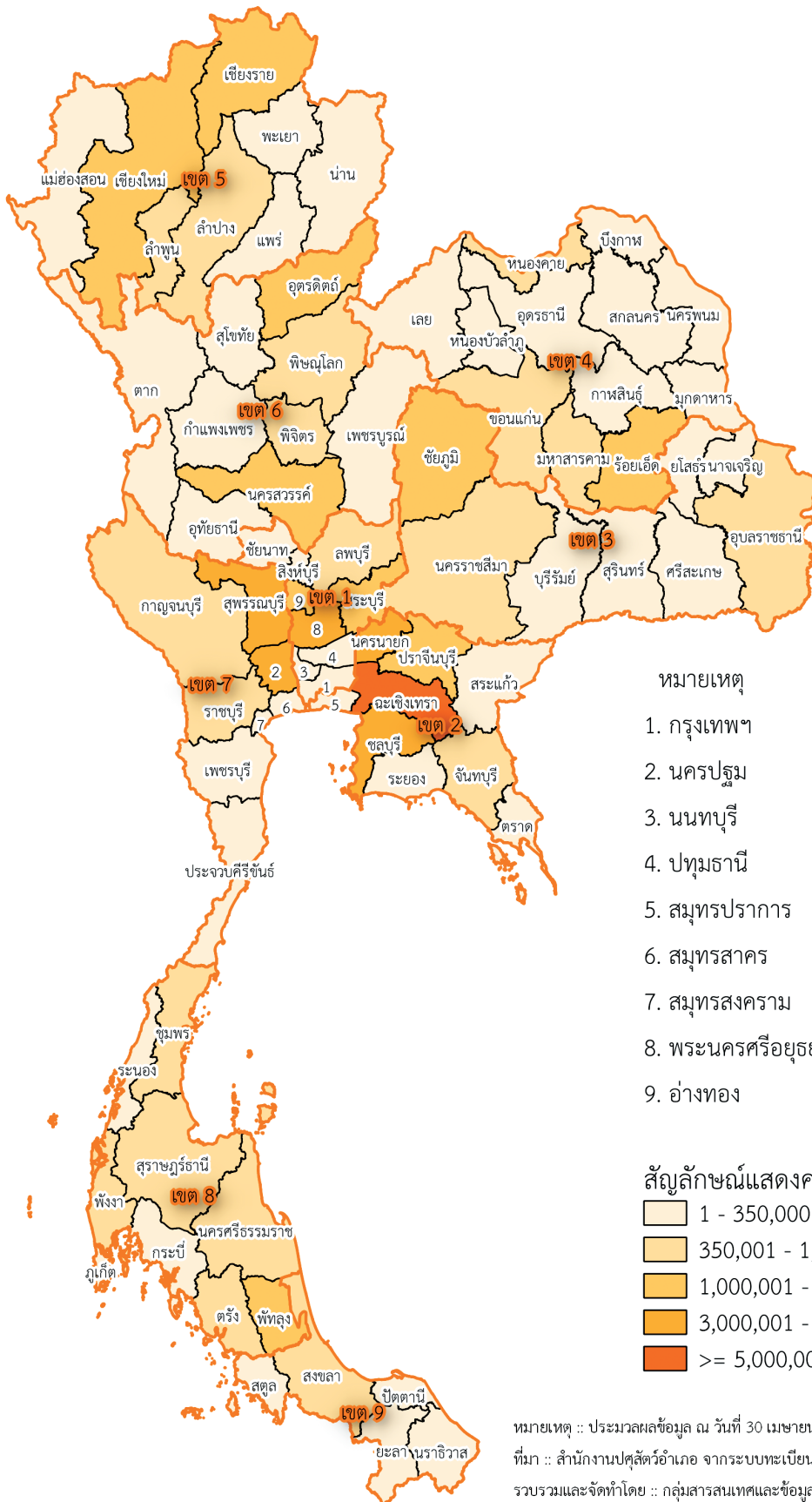

หมายเหตุ

1. กรุงเทพฯ
2. นครปฐม
3. นนทบุรี
4. ปทุมธานี
5. สมุทรปราการ
6. สมุทรสาคร
7. สมุทรสงคราม
8. พระนครศรีอยุธยา
9. อ่างทอง

สัญลักษณ์แสดงความหนาแน่นจำนวนไก่ไข่

- 1 - 350,000 ตัว
- 350,001 - 1,000,000 ตัว
- 1,000,001 - 3,000,000 ตัว
- 3,000,001 - 5,000,000 ตัว
- >= 5,000,001 ตัว

หมายเหตุ :: ประมวลผลข้อมูล ณ วันที่ 30 เมษายน 2563
 ที่มา :: สำนักงานปลูกล้วยอำเภอ จากระบบทะเบียนเกษตรกรผู้เลี้ยงสัตว์รายครัวเรือน รวบรวมและจัดทำโดย :: กลุ่มสารสนเทศและข้อมูลสถิติ ศูนย์สารสนเทศ กรมปลูกล้วย



สรุปข้อมูลและสถิติจำนวนเกษตรกร - ไก่ ปี 2563

1) ไก่ปู่, ย่าพันธุ์ผลิตไก่เนื้อ

1.1) เกษตรกร - ไก่ปู่, ย่าพันธุ์ผลิตไก่เนื้อ

1.1.1) จำนวนเกษตรกรและไก่ปู่, ย่าพันธุ์ผลิตไก่เนื้อ

ในปี 2563 มีเกษตรกรผู้เลี้ยงไก่ปู่, ย่าพันธุ์ผลิตไก่เนื้อทั้งหมด จำนวน 633 ราย ซึ่งส่วนใหญ่อยู่ในพื้นที่เขต 3 จำนวน 376 ราย (ร้อยละ 59.40) รองลงมาคือ เขต 4 จำนวน 120 ราย (ร้อยละ 18.96) และเขต 8 จำนวน 50 ราย (ร้อยละ 7.90) ตามลำดับ

โดยมีการเลี้ยงไก่ปู่, ย่าพันธุ์ผลิตไก่เนื้อทั้งหมด จำนวน 753,356 ตัว ซึ่งในพื้นที่เขต 6 เลี้ยงมากที่สุด จำนวน 592,219 ตัว (ร้อยละ 78.61) รองลงมาคือ เขต 3 จำนวน 108,341 ตัว (ร้อยละ 14.38) และเขต 7 จำนวน 50,042 ตัว (ร้อยละ 6.64) ตามลำดับ รายละเอียดตามตารางที่ 1 และแผนภูมิที่ 1

ตารางที่ 1 จำนวนเกษตรกรและไก่ปู่, ย่าพันธุ์ผลิตไก่เนื้อ
รายเขตปศุสัตว์

เขต ปศุสัตว์	เกษตรกร (ราย)		ไก่ปู่, ย่าพันธุ์ ไก่เนื้อ (ตัว)	
	จำนวน	ร้อยละ	จำนวน	ร้อยละ
รวม	633	100.00	753,356	100.00
เขต 1	12	1.90	103	0.01
เขต 2	4	0.63	64	0.01
เขต 3	376	59.40	108,341	14.38
เขต 4	120	18.96	1,103	0.15
เขต 5	43	6.79	615	0.08
เขต 6	12	1.90	592,219	78.61
เขต 7	3	0.47	50,042	6.64
เขต 8	50	7.90	700	0.09
เขต 9	13	2.05	169	0.02

แผนภูมิที่ 1 จำนวนเกษตรกรและไก่ปู่, ย่าพันธุ์ผลิตไก่เนื้อ
รายเขตปศุสัตว์

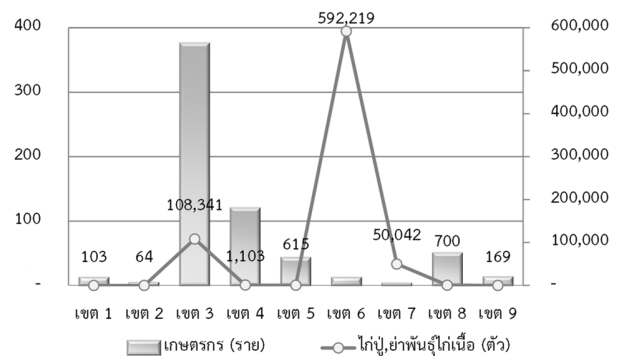

จังหวัดนครราชสีมา มีเกษตรกรผู้เลี้ยงไก่ปู่, ย่าพันธุ์ผลิตไก่เนื้อมากที่สุดจำนวน 182 ราย (ร้อยละ 28.75) รองลงมาคือ จังหวัดอุบลราชธานี สุรินทร์ ศรีสะเกษ และบุรีรัมย์ ตามลำดับ รายละเอียดตามตารางที่ 2

ตารางที่ 2 จังหวัดที่มีจำนวนเกษตรกรผู้เลี้ยงไก่ปู่, ย่าพันธุ์ผลิตไก่เนื้อ มากที่สุด 5 อันดับแรก

ลำดับ ที่	จังหวัด	เกษตรกร (ราย)	
		จำนวน	ร้อยละ
1	นครราชสีมา	182	28.75
2	อุบลราชธานี	70	11.06
3	สุรินทร์	50	7.90
4	ศรีสะเกษ	41	6.48
5	บุรีรัมย์	30	4.74

จังหวัดเพชรบูรณ์ มีการเลี้ยงไก่ปู่, ย่าพันธุ์ผลิตไก่เนื้อมากที่สุดจำนวน 592,108 ตัว (ร้อยละ 78.60) รองลงมาคือ จังหวัดชัยภูมิ กาญจนบุรี นครราชสีมา และพัทลุง ตามลำดับ รายละเอียดตามตารางที่ 3

ตารางที่ 3 จังหวัดที่มีจำนวนไก่ปุ๋,ย้าพันธุ์ผลิตไก่เนื้อมากที่สุด 5 อันดับแรก

ลำดับที่	จังหวัด	ไก่ปุ๋,ย้าพันธุ์ผลิตไก่เนื้อ (ตัว)	
		จำนวน	ร้อยละ
1	เพชรบูรณ์	592,108	78.60
2	ชัยภูมิ	106,625	14.15
3	กาญจนบุรี	50,000	6.64
4	นครราชสีมา	731	0.10
5	พัทลุง	439	0.06

1.1.2) จำนวนเกษตรกรผู้เลี้ยงไก่ปุ๋,ย้าพันธุ์ผลิตไก่เนื้อ

ส่วนใหญ่เกษตรกรเลี้ยงไก่ปุ๋,ย้าพันธุ์ผลิตไก่เนื้อ 1-3,000 ตัว จำนวน 624 ราย (ร้อยละ 98.58) รองลงมาเลี้ยง 10,001-100,000 ตัว จำนวน 7 ราย (ร้อยละ 1.11) ขณะที่เลี้ยงมากกว่า 100,000 ตัว จำนวน 2 ราย (ร้อยละ 0.32) รายละเอียดตามแผนภูมิที่ 2 และตารางที่ 4

แผนภูมิที่ 2 จำนวนเกษตรกรผู้เลี้ยงไก่ปุ๋,ย้าพันธุ์ผลิตไก่เนื้อ

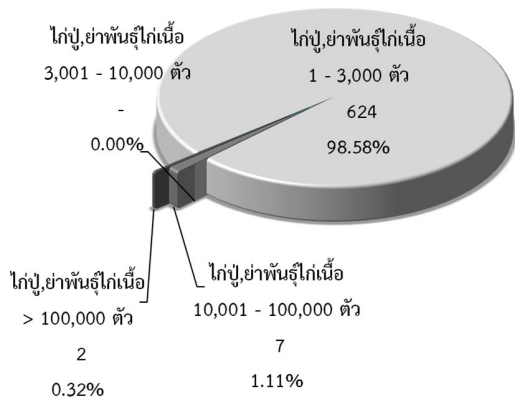

ตารางที่ 4 จำนวนและร้อยละ เกษตรกรผู้เลี้ยงไก่ปุ๋,ย้าพันธุ์ผลิตไก่เนื้อ รายเขตปศุสัตว์

เขตปศุสัตว์	เกษตรกรผู้เลี้ยงไก่ปุ๋,ย้าพันธุ์ผลิตไก่เนื้อ (ราย)									
	1 - 3,000 ตัว		3,001 - 10,000 ตัว		10,001 - 100,000 ตัว		> 100,000 ตัว		รวม	
	จำนวน	ร้อยละ	จำนวน	ร้อยละ	จำนวน	ร้อยละ	จำนวน	ร้อยละ	จำนวน	ร้อยละ
รวม	624	100.00	-	-	7	100.00	2	100.00	633	100.00
เขต 1	12	1.92	-	-	-	-	-	-	12	1.90
เขต 2	4	0.64	-	-	-	-	-	-	4	0.63
เขต 3	374	59.94	-	-	2	28.57	-	-	376	59.40
เขต 4	120	19.23	-	-	-	-	-	-	120	18.96
เขต 5	43	6.89	-	-	-	-	-	-	43	6.79
เขต 6	6	0.96	-	-	4	57.14	2	100.00	12	1.90
เขต 7	2	0.32	-	-	1	14.29	-	-	3	0.47
เขต 8	50	8.01	-	-	-	-	-	-	50	7.90
เขต 9	13	2.08	-	-	-	-	-	-	13	2.05

1.2) เปรียบเทียบไก่ปุ๋,ย้าพันธุ์ผลิตไก่เนื้อ ปี 2562 - 2563

ไก่ปุ๋,ย้าพันธุ์ผลิตไก่เนื้อเพิ่มขึ้น จำนวน 192,244 ตัว โดยในพื้นที่เขต 6 เพิ่มขึ้นมากที่สุด จำนวน 84,040 ตัว รองลงมาคือ เขต 3 จำนวน 57,870 ตัว และเขต 7 จำนวน 50,042 ตัว ตามลำดับ ซึ่งในพื้นที่เขต 9 ลดลงจำนวน 11 ตัว รายละเอียดตามตารางที่ 5

ตารางที่ 5 เปรียบเทียบจำนวนไก่ปุ๋,ย้าพันธุ์ผลิตไก่เนื้อ ปี 2562 - 2563

เขตปศุสัตว์	ไก่ปุ๋,ย้าพันธุ์ผลิตไก่เนื้อ (ตัว)		การเปลี่ยนแปลง	
	ปี 2562	ปี 2563	จำนวน	ร้อยละ
รวม	561,112	753,356	192,244	34.26
เขต 1	67	103	36	53.73
เขต 2	61	64	3	4.92
เขต 3	50,471	108,341	57,870	114.66
เขต 4	942	1,103	161	17.09
เขต 5	533	615	82	15.38
เขต 6	508,179	592,219	84,040	16.54
เขต 7	-	50,042	50,042	-
เขต 8	679	700	21	3.09
เขต 9	180	169	-11	-6.11

2) ไก่ฟ่อ,แม่พันธุ์ผลิตไก่เนื้อ

2.1) เกษตรกร - ไก่ฟ่อ,แม่พันธุ์ผลิตไก่เนื้อ

2.1.1) จำนวนเกษตรกรและไก่ฟ่อ,แม่พันธุ์ผลิตไก่เนื้อ

ในปี 2563 มีเกษตรกรผู้เลี้ยงไก่ฟ่อ,แม่พันธุ์ผลิตไก่เนื้อทั้งหมดจำนวน 2,889 ราย ซึ่งส่วนใหญ่อยู่ในพื้นที่เขต 3 จำนวน 1,780 ราย (ร้อยละ 61.61) รองลงมาคือ เขต 4 จำนวน 547 ราย (ร้อยละ 18.93) และเขต 8 จำนวน 153 ราย (ร้อยละ 5.30) ตามลำดับ

โดยมีการเลี้ยงไก่ฟ่อ,แม่พันธุ์ผลิตไก่เนื้อทั้งหมดจำนวน 10,627,146 ตัว ซึ่งในพื้นที่เขต 1 เลี้ยงมากที่สุด จำนวน 3,704,856 ตัว (ร้อยละ 34.86) รองลงมาคือ เขต 3 จำนวน 3,363,465 ตัว (ร้อยละ 31.65) และเขต 7 จำนวน 1,849,705 ตัว (ร้อยละ 17.41) ตามลำดับ รายละเอียดตามตารางที่ 6 และแผนภูมิที่ 3

ตารางที่ 6 จำนวนเกษตรกรและไก่ฟ่อ,แม่พันธุ์ผลิตไก่เนื้อรายเขตปศุสัตว์

เขตปศุสัตว์	เกษตรกร (ราย)		ไก่ฟ่อ,แม่พันธุ์ไก่เนื้อ (ตัว)	
	จำนวน	ร้อยละ	จำนวน	ร้อยละ
รวม	2,889	100.00	10,627,146	100.00
เขต 1	73	2.53	3,704,856	34.86
เขต 2	90	3.12	1,229,031	11.57
เขต 3	1,780	61.61	3,363,465	31.65
เขต 4	547	18.93	6,711	0.06
เขต 5	96	3.32	254,658	2.40
เขต 6	48	1.66	184,611	1.74
เขต 7	31	1.07	1,849,705	17.41
เขต 8	153	5.30	21,341	0.20
เขต 9	71	2.46	12,768	0.12

แผนภูมิที่ 3 จำนวนเกษตรกรและไก่ฟ่อ,แม่พันธุ์ผลิตไก่เนื้อรายเขตปศุสัตว์

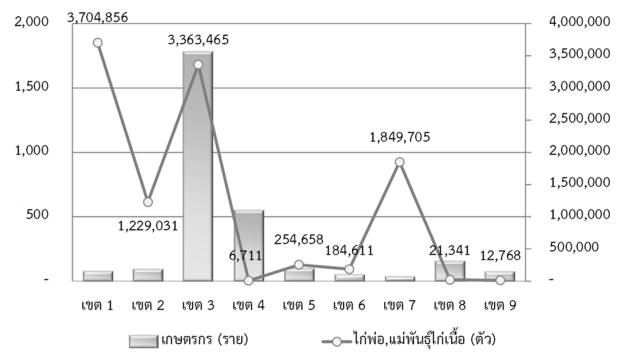

จังหวัดนครราชสีมา มีเกษตรกรผู้เลี้ยงไก่ฟ่อ,แม่พันธุ์ผลิตไก่เนื้อมากที่สุด จำนวน 1,049 ราย (ร้อยละ 36.31) รองลงมาคือ จังหวัดสุรินทร์ กาฬสินธุ์ บุรีรัมย์ และขอนแก่น ตามลำดับ รายละเอียดตามตารางที่ 7

ตารางที่ 7 จังหวัดที่มีจำนวนเกษตรกรผู้เลี้ยงไก่ฟ่อ,แม่พันธุ์ผลิตไก่เนื้อมากที่สุด 5 อันดับแรก

ลำดับที่	จังหวัด	เกษตรกร (ราย)	
		จำนวน	ร้อยละ
1	นครราชสีมา	1,049	36.31
2	สุรินทร์	396	13.71
3	กาฬสินธุ์	191	6.61
4	บุรีรัมย์	187	6.47
5	ขอนแก่น	178	6.16

จังหวัดนครราชสีมา มีการเลี้ยงไก่ฟ่อ,แม่พันธุ์ผลิตไก่เนื้อมากที่สุดจำนวน 3,217,663 ตัว (ร้อยละ 30.28) รองลงมาคือ จังหวัดลพบุรี กาญจนบุรี สระบุรี และชลบุรี ตามลำดับ รายละเอียดตามตารางที่ 8

ตารางที่ 8 จังหวัดที่มีจำนวนไก่ฟ่อ,แม่พันธุ์ผลิตไก่เนื้อมากที่สุด 5 อันดับแรก

ลำดับที่	จังหวัด	ไก่ฟ่อ,แม่พันธุ์ไก่เนื้อ (ตัว)	
		จำนวน	ร้อยละ
1	นครราชสีมา	3,217,663	30.28
2	ลพบุรี	2,887,637	27.17
3	กาญจนบุรี	1,263,657	11.89
4	สระบุรี	816,573	7.68
5	ชลบุรี	801,859	7.55

2.1.2) จำนวนเกษตรกรผู้เลี้ยงไก่ฟ่อ,แม่พันธุ์ผลิตไก่เนื้อ

ส่วนใหญ่เกษตรกรผู้เลี้ยงไก่ฟ่อ,แม่พันธุ์ผลิตไก่เนื้อ 1-3,000 ตัว จำนวน 2,807 ราย (ร้อยละ 97.16) รองลงมาเลี้ยงมากกว่า 100,000 ตัว จำนวน 43 ราย (ร้อยละ 1.49) รองลงมาเลี้ยง 10,001-100,000 ตัว จำนวน 27 ราย (ร้อยละ 0.93) ขณะที่เลี้ยง 3,001-10,000 ตัว จำนวน 12 ราย (ร้อยละ 0.42) รายละเอียดตามแผนภูมิที่ 4 และตารางที่ 9

แผนภูมิที่ 4 จำนวนเกษตรกรผู้เลี้ยงไก่ฟ่อ,แม่พันธุ์ผลิตไก่เนื้อ

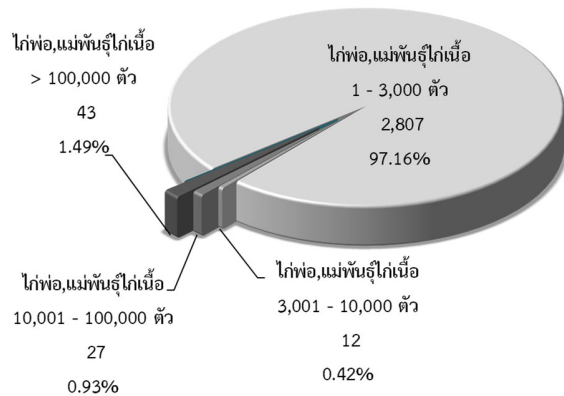

ตารางที่ 9 จำนวนและร้อยละ เกษตรกรผู้เลี้ยงไก่ฟ่อ,แม่พันธุ์ผลิตไก่เนื้อ รายเขตปลุสัตว์

เขตปลุสัตว์	เกษตรกรผู้เลี้ยงไก่ฟ่อ,แม่พันธุ์ผลิตไก่เนื้อ (ราย)									
	1 - 3,000 ตัว		3,001 - 10,000 ตัว		10,001 - 100,000 ตัว		> 100,000 ตัว		รวม	
	จำนวน	ร้อยละ	จำนวน	ร้อยละ	จำนวน	ร้อยละ	จำนวน	ร้อยละ	จำนวน	ร้อยละ
รวม	2,807	100.00	12	100.00	27	100.00	43	100.00	2,889	100.00
เขต 1	55	1.96	-	-	8	29.63	10	23.26	73	2.53
เขต 2	77	2.74	4	33.33	3	11.11	6	13.95	90	3.12
เขต 3	1,751	62.38	3	25.00	11	40.74	15	34.88	1,780	61.61
เขต 4	547	19.49	-	-	-	-	-	-	547	18.93
เขต 5	93	3.31	1	8.33	1	3.70	1	2.33	96	3.32
เขต 6	46	1.64	-	-	2	7.41	-	-	48	1.66
เขต 7	18	0.64	-	-	2	7.41	11	25.58	31	1.07
เขต 8	150	5.34	3	25.00	-	-	-	-	153	5.30
เขต 9	70	2.49	1	8.33	-	-	-	-	71	2.46

2.2) เปรียบเทียบไก่ฟ่อ,แม่พันธุ์ผลิตไก่เนื้อ ปี 2562 - 2563

ไก่ฟ่อ,แม่พันธุ์ผลิตไก่เนื้อลดลง จำนวน 1,280,935 ตัว โดยในพื้นที่เขต 1 ลดลงมากที่สุด จำนวน 951,566 ตัว รองลงมาคือ เขต 2 จำนวน 160,378 ตัว และเขต 5 จำนวน 156,472 ตัว ตามลำดับ

ในพื้นที่เขต 7 เพิ่มขึ้นมากที่สุด จำนวน 69,155 ตัว รองลงมาคือ เขต 6 จำนวน 23,569 ตัว และเขต 4 จำนวน 1,285 ตัว ตามลำดับ รายละเอียดตามตารางที่ 10

ตารางที่ 10 เปรียบเทียบจำนวนไก่ฟ่อ,แม่พันธุ์ผลิตไก่เนื้อ ปี 2562 - 2563

เขตปลุสัตว์	ไก่ฟ่อ,แม่พันธุ์ไก่เนื้อ (ตัว)		การเปลี่ยนแปลง	
	ปี 2562	ปี 2563	จำนวน	ร้อยละ
รวม	11,908,081	10,627,146	-1,280,935	-10.76
เขต 1	4,656,422	3,704,856	-951,566	-20.44
เขต 2	1,389,409	1,229,031	-160,378	-11.54
เขต 3	3,390,090	3,363,465	-26,625	-0.79
เขต 4	5,426	6,711	1,285	23.68
เขต 5	411,130	254,658	-156,472	-38.06
เขต 6	161,042	184,611	23,569	14.64
เขต 7	1,780,550	1,849,705	69,155	3.88
เขต 8	31,772	21,341	-10,431	-32.83
เขต 9	82,240	12,768	-69,472	-84.47

3) ไก่เนื้อ

3.1) เกษตรกร - ไก่เนื้อ

3.1.1) จำนวนเกษตรกรและไก่เนื้อ

ในปี 2563 มีเกษตรกรผู้เลี้ยงไก่เนื้อทั้งหมด จำนวน 31,344 ราย ซึ่งส่วนใหญ่อยู่ในพื้นที่เขต 3 จำนวน 9,811 ราย (ร้อยละ 31.30) รองลงมาคือ เขต 4 จำนวน 7,698 ราย (ร้อยละ 24.56) และเขต 2 จำนวน 3,111 ราย (ร้อยละ 9.93) ตามลำดับ

โดยมีการเลี้ยงไก่เนื้อทั้งหมด จำนวน 287,209,517 ตัว ซึ่งพื้นที่เขต 1 เลี้ยงมากที่สุด จำนวน 83,877,363 ตัว (ร้อยละ 29.20) รองลงมาคือ เขต 2 จำนวน 58,820,476 ตัว (ร้อยละ 20.48) และเขต 7 จำนวน 57,403,124 ตัว (ร้อยละ 19.99) ตามลำดับ รายละเอียดตามตารางที่ 11 และแผนภูมิที่ 5

ตารางที่ 11 จำนวนเกษตรกรและไก่เนื้อ รายเขตปศุสัตว์

เขต ปศุสัตว์	เกษตรกร (ราย)		ไก่เนื้อ (ตัว)	
	จำนวน	ร้อยละ	จำนวน	ร้อยละ
รวม	31,344	100.00	287,209,517	100.00
เขต 1	1,625	5.18	83,877,363	29.20
เขต 2	3,111	9.93	58,820,476	20.48
เขต 3	9,811	31.30	42,691,556	14.86
เขต 4	7,698	24.56	3,511,934	1.22
เขต 5	1,517	4.84	4,763,931	1.66
เขต 6	1,159	3.70	17,849,000	6.21
เขต 7	1,612	5.14	57,403,124	19.99
เขต 8	2,853	9.10	14,939,543	5.20
เขต 9	1,958	6.25	3,352,590	1.17

แผนภูมิที่ 5 จำนวนเกษตรกรและไก่เนื้อ รายเขตปศุสัตว์

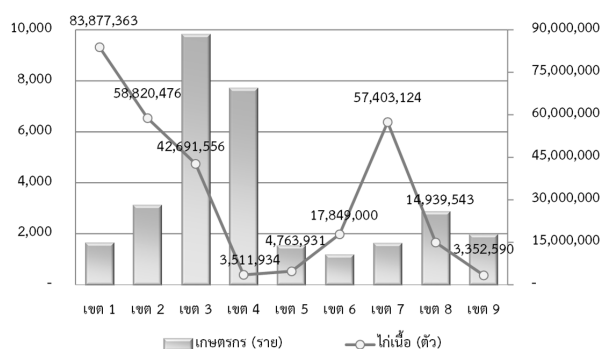

จังหวัดนครราชสีมา มีเกษตรกรผู้เลี้ยงไก่เนื้อมากที่สุด จำนวน 3,878 ราย (ร้อยละ 12.37) รองลงมาคือ จังหวัดมหาสารคาม ศรีสะเกษ ขอนแก่น และร้อยเอ็ด ตามลำดับ รายละเอียดตามตารางที่ 12

ตารางที่ 12 จังหวัดที่มีจำนวนเกษตรกรผู้เลี้ยงไก่เนื้อมากที่สุด 5 อันดับแรก

ลำดับ ที่	จังหวัด	เกษตรกร (ราย)	
		จำนวน	ร้อยละ
1	นครราชสีมา	3,878	12.37
2	มหาสารคาม	2,206	7.04
3	ศรีสะเกษ	2,118	6.76
4	ขอนแก่น	1,633	5.21
5	ร้อยเอ็ด	1,280	4.08

จังหวัดลพบุรี มีการเลี้ยงไก่เนื้อมากที่สุดจำนวน 56,581,246 ตัว (ร้อยละ 19.70) รองลงมาคือ จังหวัดกาญจนบุรี ชลบุรี นครราชสีมา และสระบุรี ตามลำดับ รายละเอียดตามตารางที่ 13

ตารางที่ 13 จังหวัดที่มีจำนวนไก่เนื้อ มากที่สุด 5 อันดับแรก

ลำดับ ที่	จังหวัด	ไก่เนื้อ (ตัว)	
		จำนวน	ร้อยละ
1	ลพบุรี	56,581,246	19.70
2	กาญจนบุรี	28,827,492	10.04
3	ชลบุรี	27,376,954	9.53
4	นครราชสีมา	25,486,004	8.87
5	สระบุรี	17,903,480	6.23

3.1.2) จำนวนเกษตรกรผู้เลี้ยงไก่เนื้อ

ส่วนใหญ่เกษตรกรเลี้ยงไก่เนื้อ 1-3,000 ตัว จำนวน 25,766 ราย (ร้อยละ 82.20) รองลงมาเลี้ยง 10,001-100,000 ตัว จำนวน 3,297 ราย (ร้อยละ 10.52) รองลงมาเลี้ยง 3,001-10,000 ตัว จำนวน 1,772 ราย (ร้อยละ 5.65) ขณะที่เลี้ยงมากกว่า 100,000 ตัว จำนวน 509 ราย (ร้อยละ 1.62) รายละเอียดตามแผนภูมิที่ 6 และตารางที่ 14

แผนภูมิที่ 6 จำนวนเกษตรกรผู้เลี้ยงไก่เนื้อ

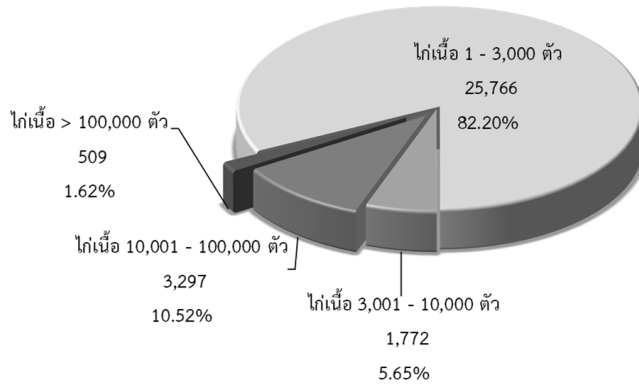

ตารางที่ 14 จำนวนและร้อยละ เกษตรกรผู้เลี้ยงไก่เนื้อ รายเขตปศุสัตว์

เขต ปศุสัตว์	เกษตรกรผู้เลี้ยงไก่เนื้อ (ราย)									
	1 - 3,000 ตัว		3,001 - 10,000 ตัว		10,001 - 100,000 ตัว		> 100,000 ตัว		รวม	
	จำนวน	ร้อยละ	จำนวน	ร้อยละ	จำนวน	ร้อยละ	จำนวน	ร้อยละ	จำนวน	ร้อยละ
รวม	25,766	100.00	1,772	100.00	3,297	100.00	509	100.00	31,344	100.00
เขต 1	1,032	4.01	107	6.04	308	9.34	178	34.97	1,625	5.18
เขต 2	2,000	7.76	320	18.06	707	21.44	84	16.50	3,111	9.93
เขต 3	9,137	35.46	137	7.73	455	13.80	82	16.11	9,811	31.30
เขต 4	7,475	29.01	108	6.09	115	3.49	-	-	7,698	24.56
เขต 5	1,236	4.80	117	6.60	161	4.88	3	0.59	1,517	4.84
เขต 6	704	2.73	76	4.29	357	10.83	22	4.32	1,159	3.70
เขต 7	664	2.58	192	10.84	621	18.84	135	26.52	1,612	5.14
เขต 8	1,825	7.08	523	29.51	501	15.20	4	0.79	2,853	9.10
เขต 9	1,693	6.57	192	10.84	72	2.18	1	0.20	1,958	6.25

3.2) เปรียบเทียบไก่เนื้อ ปี 2562 - 2563

ไก่เนื้อลดลง จำนวน 1,724,448 ตัว โดยในพื้นที่เขต 3 ลดลงมากที่สุด จำนวน 2,085,538 ตัว รองลงมาคือ เขต 6 จำนวน 1,024,145 ตัว และเขต 2 จำนวน 909,572 ตัว ตามลำดับ

ในพื้นที่เขต 7 เพิ่มขึ้นมากที่สุด จำนวน 1,336,159 ตัว รองลงมาคือเขต 8 จำนวน 1,092,385 ตัว และเขต 4 จำนวน 127,608 ตัว ตามลำดับ รายละเอียดตามตารางที่ 15

ตารางที่ 15 เปรียบเทียบจำนวนไก่เนื้อ ปี 2562 - 2563

เขต ปศุสัตว์	ไก่เนื้อ (ตัว)		การเปลี่ยนแปลง	
	ปี 2562	ปี 2563	จำนวน	ร้อยละ
รวม	288,933,965	287,209,517	-1,724,448	-0.60
เขต 1	83,945,279	83,877,363	-67,916	-0.08
เขต 2	59,730,048	58,820,476	-909,572	-1.52
เขต 3	44,777,094	42,691,556	-2,085,538	-4.66
เขต 4	3,384,326	3,511,934	127,608	3.77
เขต 5	5,046,439	4,763,931	-282,508	-5.60
เขต 6	18,873,145	17,849,000	-1,024,145	-5.43
เขต 7	56,066,965	57,403,124	1,336,159	2.38
เขต 8	13,847,158	14,939,543	1,092,385	7.89
เขต 9	3,263,511	3,352,590	89,079	2.73

4) ไก่พื้นเมือง

4.1) เกษตรกร-ไก่พื้นเมือง

4.1.1) จำนวนเกษตรกรและไก่พื้นเมือง

ในปี 2563 มีเกษตรกรผู้เลี้ยงไก่พื้นเมืองทั้งหมด จำนวน 2,678,141 ราย ซึ่งส่วนใหญ่อยู่ในพื้นที่เขต 3 จำนวน 646,438 ราย (ร้อยละ 24.14) รองลงมาคือ เขต 4 จำนวน 612,994 ราย (ร้อยละ 22.89) และเขต 5 จำนวน 358,725 ราย (ร้อยละ 13.39) ตามลำดับ

โดยมีการเลี้ยงไก่พื้นเมืองทั้งหมดจำนวน 94,130,344 ตัว ซึ่งในพื้นที่เขต 4 เลี้ยงมากที่สุด จำนวน 21,131,756 ตัว (ร้อยละ 22.45) รองลงมาคือ เขต 3 จำนวน 20,975,489 ตัว (ร้อยละ 22.28) และเขต 5 จำนวน 14,290,311 ตัว (ร้อยละ 15.18) ตามลำดับ รายละเอียดตามตารางที่ 16 และแผนภูมิที่ 7

ตารางที่ 16 จำนวนเกษตรกรและไก่พื้นเมือง รายเขตปศุสัตว์

เขต ปศุสัตว์	เกษตรกร (ราย)		ไก่พื้นเมือง (ตัว)	
	จำนวน	ร้อยละ	จำนวน	ร้อยละ
รวม	2,678,141	100.00	94,130,344	100.00
เขต 1	104,960	3.92	4,442,503	4.72
เขต 2	104,015	3.88	3,883,476	4.13
เขต 3	646,438	24.14	20,975,489	22.28
เขต 4	612,994	22.89	21,131,756	22.45
เขต 5	358,725	13.39	14,290,311	15.18
เขต 6	305,155	11.39	12,138,618	12.90
เขต 7	111,847	4.18	4,112,315	4.37
เขต 8	244,668	9.14	8,559,732	9.09
เขต 9	189,339	7.07	4,596,144	4.88

แผนภูมิที่ 7 จำนวนเกษตรกรและไก่พื้นเมือง รายเขตปศุสัตว์

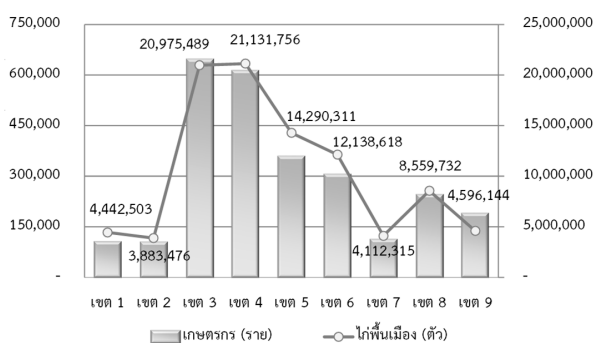

จังหวัดนครราชสีมา มีเกษตรกรผู้เลี้ยงไก่พื้นเมืองมากที่สุด จำนวน 154,718 ราย (ร้อยละ 5.78) รองลงมาคือ จังหวัดสุรินทร์ บุรีรัมย์ อุบลราชธานี และอุดรธานี ตามลำดับ รายละเอียดตามตารางที่ 17

ตารางที่ 17 จังหวัดที่มีจำนวนเกษตรกรผู้เลี้ยงไก่พื้นเมืองมากที่สุด 5 อันดับแรก

ลำดับ ที่	จังหวัด	เกษตรกร (ราย)	
		จำนวน	ร้อยละ
1	นครราชสีมา	154,718	5.78
2	สุรินทร์	97,334	3.63
3	บุรีรัมย์	89,273	3.33
4	อุบลราชธานี	89,071	3.33
5	อุดรธานี	84,878	3.17

จังหวัดนครราชสีมา มีการเลี้ยงไก่พื้นเมืองมากที่สุด จำนวน 4,479,237 ตัว (ร้อยละ 4.76) รองลงมาคือ จังหวัดอุบลราชธานี อุดรธานี เชียงราย และสุรินทร์ ตามลำดับ รายละเอียดตามตารางที่ 18

ตารางที่ 18 จังหวัดที่มีจำนวนไก่พื้นเมืองมากที่สุด 5 อันดับแรก

ลำดับ ที่	จังหวัด	ไก่พื้นเมือง (ตัว)	
		จำนวน	ร้อยละ
1	นครราชสีมา	4,479,237	4.76
2	อุบลราชธานี	3,511,112	3.73
3	อุดรธานี	3,310,417	3.52
4	เชียงราย	3,100,965	3.29
5	สุรินทร์	2,957,874	3.14

4.1.2) จำนวนเกษตรกรผู้เลี้ยงไก่พื้นเมือง

ส่วนใหญ่เกษตรกรเลี้ยงไก่พื้นเมือง 1-100 ตัว จำนวน 2,587,843 ราย (ร้อยละ 96.63) รองลงมาเลี้ยง 101-500 ตัว จำนวน 89,209 ราย (ร้อยละ 3.33) รองลงมาเลี้ยง 501-1,000 ตัว จำนวน 702 ราย (ร้อยละ 0.03) ขณะที่เลี้ยงมากกว่า 1,000 ตัว จำนวน 387 ราย (ร้อยละ 0.01) รายละเอียดตามแผนภูมิที่ 8 และตารางที่ 19

แผนภูมิที่ 8 จำนวนเกษตรกรผู้เลี้ยงไก่พื้นเมือง

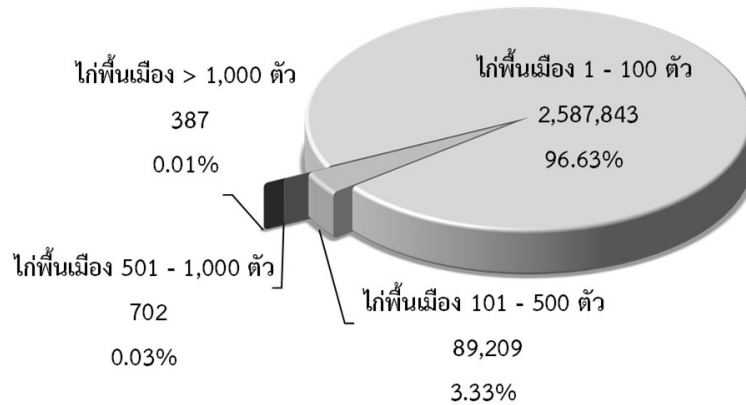

ตารางที่ 19 จำนวนและร้อยละ เกษตรกรผู้เลี้ยงไก่พื้นเมือง รายเขตปศุสัตว์

เขต ปศุสัตว์	เกษตรกรผู้เลี้ยงไก่พื้นเมือง (ราย)									
	1 - 100 ตัว		101 - 500 ตัว		501 - 1,000 ตัว		> 1,000 ตัว		รวม	
	จำนวน	ร้อยละ	จำนวน	ร้อยละ	จำนวน	ร้อยละ	จำนวน	ร้อยละ	จำนวน	ร้อยละ
รวม	2,587,843	100.00	89,209	100.00	702	100.00	387	100.00	2,678,141	100.00
เขต 1	99,093	3.83	5,829	6.53	27	3.85	11	2.84	104,960	3.92
เขต 2	98,383	3.80	5,573	6.25	44	6.27	15	3.88	104,015	3.88
เขต 3	630,129	24.35	16,129	18.08	109	15.53	71	18.35	646,438	24.14
เขต 4	595,441	23.01	17,388	19.49	108	15.38	57	14.73	612,994	22.89
เขต 5	343,524	13.27	14,985	16.80	156	22.22	60	15.50	358,725	13.39
เขต 6	289,231	11.18	15,824	17.74	76	10.83	24	6.20	305,155	11.39
เขต 7	108,016	4.17	3,750	4.20	49	6.98	32	8.27	111,847	4.18
เขต 8	236,671	9.15	7,800	8.74	106	15.10	91	23.51	244,668	9.14
เขต 9	187,355	7.24	1,931	2.16	27	3.85	26	6.72	189,339	7.07

4.2) เปรียบเทียบไก่พื้นเมือง ปี 2562 - 2563

ไก่พื้นเมืองเพิ่มขึ้น จำนวน 415,515 ตัว โดยในพื้นที่เขต 6 เพิ่มขึ้นมากที่สุด จำนวน 744,296 ตัว รองลงมาคือเขต 4 จำนวน 728,388 ตัว และเขต 8 จำนวน 251,992 ตัว ตามลำดับ

ในพื้นที่เขต 3 ลดลงมากที่สุด จำนวน 1,846,484 ตัว และเขต 2 จำนวน 111,622 ตัว ตามลำดับ รายละเอียดตามตารางที่ 20

ตารางที่ 20 เปรียบเทียบจำนวนไก่พื้นเมือง ปี 2562 - 2563

เขต ปศุสัตว์	ไก่พื้นเมือง (ตัว)		การเปลี่ยนแปลง	
	ปี 2562	ปี 2563	จำนวน	ร้อยละ
รวม	93,714,829	94,130,344	415,515	0.44
เขต 1	4,276,375	4,442,503	166,128	3.88
เขต 2	3,995,098	3,883,476	-111,622	-2.79
เขต 3	22,821,973	20,975,489	-1,846,484	-8.09
เขต 4	20,403,368	21,131,756	728,388	3.57
เขต 5	14,041,059	14,290,311	249,252	1.78
เขต 6	11,394,322	12,138,618	744,296	6.53
เขต 7	3,878,938	4,112,315	233,377	6.02
เขต 8	8,307,740	8,559,732	251,992	3.03
เขต 9	4,595,956	4,596,144	188	0.00

5) ไก่ปู่, ย่าพันธุ์ผลิตไข่

5.1) เกษตรกร - ไก่ปู่, ย่าพันธุ์ผลิตไข่

5.1.1) จำนวนเกษตรกรและไก่ปู่, ย่าพันธุ์ผลิตไข่

ในปี 2563 มีเกษตรกรผู้เลี้ยงไก่ปู่, ย่าพันธุ์ผลิตไข่ทั้งหมด จำนวน 665 ราย ซึ่งส่วนใหญ่อยู่ในพื้นที่เขต 3 จำนวน 530 ราย (ร้อยละ 79.70) รองลงมาคือ เขต 4 จำนวน 51 ราย (ร้อยละ 7.67) และเขต 8 จำนวน 36 ราย (ร้อยละ 5.41) ตามลำดับ

โดยมีการเลี้ยงไก่ปู่, ย่าพันธุ์ผลิตไข่ทั้งหมด จำนวน 16,482 ตัว ซึ่งในพื้นที่เขต 3 เลี้ยงมากที่สุด จำนวน 15,356 ตัว (ร้อยละ 93.17) รองลงมาคือ เขต 4 จำนวน 363 ตัว (ร้อยละ 2.20) และเขต 8 จำนวน 265 ตัว (ร้อยละ 1.61) ตามลำดับ รายละเอียดตามตารางที่ 21 และแผนภูมิที่ 9

ตารางที่ 21 จำนวนเกษตรกรและไก่ปู่, ย่าพันธุ์ผลิตไข่

รายเขตปศุสัตว์

เขต ปศุสัตว์	เกษตรกร (ราย)		ไก่ปู่, ย่าพันธุ์ผลิตไข่ (ตัว)	
	จำนวน	ร้อยละ	จำนวน	ร้อยละ
รวม	665	100.00	16,482	100.00
เขต 1	4	0.60	61	0.37
เขต 2	4	0.60	5	0.03
เขต 3	530	79.70	15,356	93.17
เขต 4	51	7.67	363	2.20
เขต 5	23	3.46	208	1.26
เขต 6	8	1.20	98	0.59
เขต 7	2	0.30	39	0.24
เขต 8	36	5.41	265	1.61
เขต 9	7	1.05	87	0.53

แผนภูมิที่ 9 จำนวนเกษตรกรและไก่ปู่, ย่าพันธุ์ผลิตไข่
รายเขตปศุสัตว์

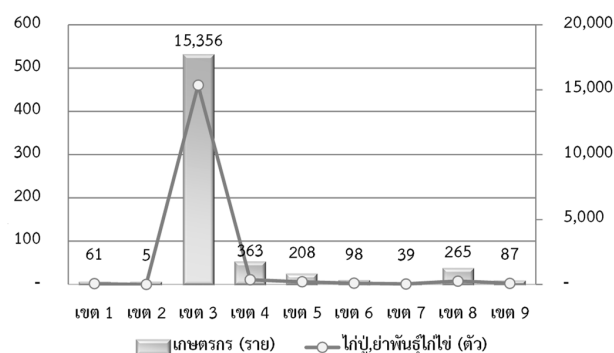

จังหวัดอุบลราชธานี มีเกษตรกรผู้เลี้ยงไก่ปู่, ย่าพันธุ์ผลิตไข่มากที่สุด จำนวน 405 ราย (ร้อยละ 60.90) รองลงมาคือ จังหวัดนครราชสีมา นครศรีธรรมราช อุตรธานี และศรีสะเกษ ตามลำดับ รายละเอียดตามตารางที่ 22

ตารางที่ 22 จังหวัดที่มีจำนวนเกษตรกรผู้เลี้ยงไก่ปู่, ย่าพันธุ์ผลิตไข่มากที่สุด 5 อันดับแรก

ลำดับ ที่	จังหวัด	เกษตรกร (ราย)	
		จำนวน	ร้อยละ
1	อุบลราชธานี	405	60.90
2	นครราชสีมา	93	13.98
3	นครศรีธรรมราช	24	3.61
4	อุตรธานี	21	3.16
5	ศรีสะเกษ	14	2.11

จังหวัดนครราชสีมา มีการเลี้ยงไก่ปู่, ย่าพันธุ์ผลิตไข่มากที่สุดจำนวน 14,197 ตัว (ร้อยละ 86.14) รองลงมาคือ จังหวัดอุบลราชธานี อุตรธานี แม่ฮ่องสอน และนครศรีธรรมราช ตามลำดับ รายละเอียดตามตารางที่ 23

ตารางที่ 23 จังหวัดที่มีจำนวนไก่ปู่, ย่าพันธุ์ผลิตไข่มากที่สุด 5 อันดับแรก

ลำดับ ที่	จังหวัด	ไก่ปู่, ย่าพันธุ์ผลิตไข่ (ตัว)	
		จำนวน	ร้อยละ
1	นครราชสีมา	14,197	86.14
2	อุบลราชธานี	953	5.78
3	อุตรธานี	210	1.27
4	แม่ฮ่องสอน	176	1.07
5	นครศรีธรรมราช	153	0.93

5.1.2) จำนวนเกษตรกรผู้เลี้ยงไก่ปุ๋,ย้าพันธุ์ผลิตไก่ไข่

ส่วนใหญ่เกษตรกรเลี้ยงไก่ปุ๋,ย้าพันธุ์ผลิตไก่ไข่ 1-3,000 ตัว จำนวน 664 ราย (ร้อยละ 99.85) ขณะที่เลี้ยง 10,001-100,000 ตัว จำนวน 1 ราย (ร้อยละ 0.15) รายละเอียดตามแผนภูมิที่ 10 และตารางที่ 24

แผนภูมิที่ 10 จำนวนเกษตรกรผู้เลี้ยงไก่ปุ๋,ย้าพันธุ์ผลิตไก่ไข่

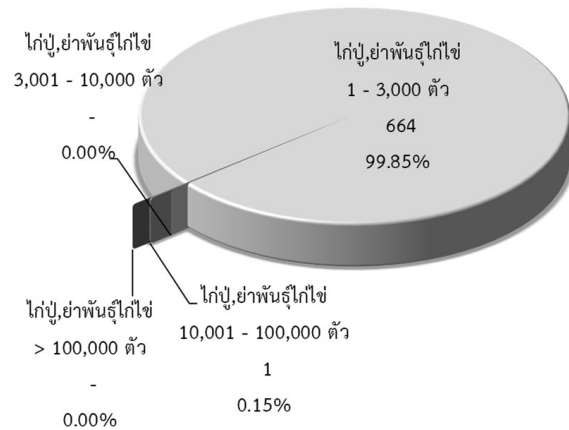

ตารางที่ 24 จำนวนและร้อยละ เกษตรกรผู้เลี้ยงไก่ปุ๋,ย้าพันธุ์ผลิตไก่ไข่ รายเขตปลุสัตว์

เขตปลุสัตว์	เกษตรกรผู้เลี้ยงไก่ปุ๋,ย้าพันธุ์ผลิตไก่ไข่ (ราย)									
	1 - 3,000 ตัว		3,001 - 10,000 ตัว		10,001 - 100,000 ตัว		> 100,000 ตัว		รวม	
	จำนวน	ร้อยละ	จำนวน	ร้อยละ	จำนวน	ร้อยละ	จำนวน	ร้อยละ	จำนวน	ร้อยละ
รวม	664	100.00	-	-	1	100.00	-	-	665	100.00
เขต 1	4	0.60	-	-	-	-	-	-	4	0.60
เขต 2	4	0.60	-	-	-	-	-	-	4	0.60
เขต 3	529	79.67	-	-	1	100.00	-	-	530	79.70
เขต 4	51	7.68	-	-	-	-	-	-	51	7.67
เขต 5	23	3.46	-	-	-	-	-	-	23	3.46
เขต 6	8	1.20	-	-	-	-	-	-	8	1.20
เขต 7	2	0.30	-	-	-	-	-	-	2	0.30
เขต 8	36	5.42	-	-	-	-	-	-	36	5.41
เขต 9	7	1.05	-	-	-	-	-	-	7	1.05

5.2) เปรียบเทียบไก่ปุ๋,ย้าพันธุ์ผลิตไก่ไข่ ปี 2562 - 2563

ไก่ปุ๋,ย้าพันธุ์ผลิตไก่ไข่ลดลง จำนวน 279,698 ตัว โดยในพื้นที่เขต 1 ลดลงมากที่สุด จำนวน 229,378 ตัว รองลงมาคือ เขต 3 จำนวน 50,162 ตัว และเขต 8 จำนวน 135 ตัว ตามลำดับ

ในพื้นที่เขต 4 เพิ่มขึ้นมากที่สุด จำนวน 51 ตัว รองลงมาคือ เขต 7 จำนวน 38 ตัว และเขต 9 จำนวน 3 ตัว ตามลำดับ รายละเอียดตามตารางที่ 25

ตารางที่ 25 เปรียบเทียบจำนวนไก่ปุ๋,ย้าพันธุ์ผลิตไก่ไข่ ปี 2562 - 2563

เขตปลุสัตว์	ไก่ปุ๋,ย้าพันธุ์ไก่ไข่ (ตัว)		การเปลี่ยนแปลง	
	ปี 2562	ปี 2563	จำนวน	ร้อยละ
รวม	296,180	16,482	-279,698	-94.44
เขต 1	229,439	61	-229,378	-99.97
เขต 2	5	5	-	-
เขต 3	65,518	15,356	-50,162	-76.56
เขต 4	312	363	51	16.35
เขต 5	303	208	-95	-31.35
เขต 6	118	98	-20	-16.95
เขต 7	1	39	38	3,800.00
เขต 8	400	265	-135	-33.75
เขต 9	84	87	3	3.57

6) ไก่ฟ่อ,แม่พันธุ์ผลิตไข่

6.1) เกษตรกร - ไก่ฟ่อ,แม่พันธุ์ผลิตไข่

6.1.1) จำนวนเกษตรกรและไก่ฟ่อ,แม่พันธุ์ผลิตไข่

ในปี 2563 มีเกษตรกรผู้เลี้ยงไก่ฟ่อ,แม่พันธุ์ผลิตไข่ทั้งหมดจำนวน 1,725 ราย ซึ่งส่วนใหญ่อยู่ในพื้นที่เขต 3 จำนวน 1,013 ราย (ร้อยละ 58.72) รองลงมาคือ เขต 4 จำนวน 267 ราย (ร้อยละ 15.48) และเขต 8 จำนวน 140 ราย (ร้อยละ 8.12) ตามลำดับ

โดยมีการเลี้ยงไก่ฟ่อ,แม่พันธุ์ผลิตไข่ทั้งหมด จำนวน 1,018,616 ตัว ซึ่งในพื้นที่เขต 2 เลี้ยงมากที่สุด จำนวน 435,738 ตัว (ร้อยละ 42.78) รองลงมาคือ เขต 1 จำนวน 414,995 ตัว (ร้อยละ 40.74) และเขต 3 จำนวน 153,430 ตัว (ร้อยละ 15.06) ตามลำดับ รายละเอียดตามตารางที่ 26 และแผนภูมิที่ 11

ตารางที่ 26 จำนวนเกษตรกรและไก่ฟ่อ,แม่พันธุ์ผลิตไข่
รายเขตปศุสัตว์

เขต ปศุสัตว์	เกษตรกร (ราย)		ไก่ฟ่อ,แม่พันธุ์ผลิตไข่ (ตัว)	
	จำนวน	ร้อยละ	จำนวน	ร้อยละ
รวม	1,725	100.00	1,018,616	100.00
เขต 1	68	3.94	414,995	40.74
เขต 2	73	4.23	435,738	42.78
เขต 3	1,013	58.72	153,430	15.06
เขต 4	267	15.48	5,137	0.50
เขต 5	78	4.52	3,001	0.29
เขต 6	28	1.62	793	0.08
เขต 7	20	1.16	1,119	0.11
เขต 8	140	8.12	3,860	0.38
เขต 9	38	2.20	543	0.05

แผนภูมิที่ 11 จำนวนเกษตรกรและไก่ฟ่อ,แม่พันธุ์ผลิตไข่
รายเขตปศุสัตว์

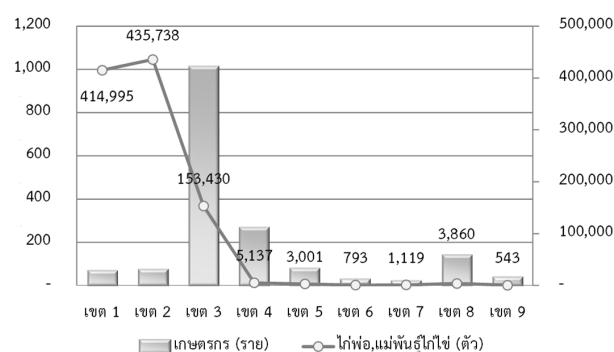

จังหวัดนครราชสีมา มีเกษตรกรผู้เลี้ยงไก่ฟ่อ,แม่พันธุ์ผลิตไข่มากที่สุด จำนวน 432 ราย (ร้อยละ 25.04) รองลงมาคือ จังหวัดสุรินทร์ อุบลราชธานี ขอนแก่น และพัทลุง ตามลำดับ รายละเอียดตามตารางที่ 27

ตารางที่ 27 จังหวัดที่มีจำนวนเกษตรกรผู้เลี้ยงไก่ฟ่อ,แม่พันธุ์ผลิตไข่มากที่สุด 5 อันดับแรก

ลำดับ ที่	จังหวัด	เกษตรกร (ราย)	
		จำนวน	ร้อยละ
1	นครราชสีมา	432	25.04
2	สุรินทร์	250	14.49
3	อุบลราชธานี	234	13.57
4	ขอนแก่น	106	6.14
5	พัทลุง	73	4.23

จังหวัดชลบุรี มีการเลี้ยงไก่ฟ่อ,แม่พันธุ์ผลิตไข่มากที่สุดจำนวน 356,070 ตัว (ร้อยละ 34.96) รองลงมาคือ จังหวัดลพบุรี สระบุรี นครราชสีมา และปราจีนบุรี ตามลำดับ รายละเอียดตามตารางที่ 28

ตารางที่ 28 จังหวัดที่มีจำนวนไก่ฟ่อ,แม่พันธุ์ผลิตไข่มากที่สุด 5 อันดับแรก

ลำดับ ที่	จังหวัด	ไก่ฟ่อ,แม่พันธุ์ผลิตไข่ (ตัว)	
		จำนวน	ร้อยละ
1	ชลบุรี	356,070	34.96
2	ลพบุรี	229,404	22.52
3	สระบุรี	184,533	18.12
4	นครราชสีมา	105,119	10.32
5	ปราจีนบุรี	74,792	7.34

6.1.2) จำนวนเกษตรกรผู้เลี้ยงไก่ฟ่อ,แม่พันธุ์ผลิตไก่ไข่

ส่วนใหญ่เกษตรกรเลี้ยงไก่ฟ่อ,แม่พันธุ์ผลิตไก่ไข่ 1-3,000 ตัว จำนวน 1,710 ราย (ร้อยละ 99.13) รองลงมาเลี้ยง 10,001-100,000 ตัว จำนวน 10 ราย (ร้อยละ 0.58) รองลงมาเลี้ยงมากกว่า 100,000 ตัว จำนวน 3 ราย (ร้อยละ 0.17) ขณะที่เลี้ยง 3,001-10,000 ตัว จำนวน 2 ราย (ร้อยละ 0.12) รายละเอียดตามแผนภูมิที่ 12 และตารางที่ 29

แผนภูมิที่ 12 จำนวนเกษตรกรผู้เลี้ยงไก่ฟ่อ,แม่พันธุ์ผลิตไก่ไข่

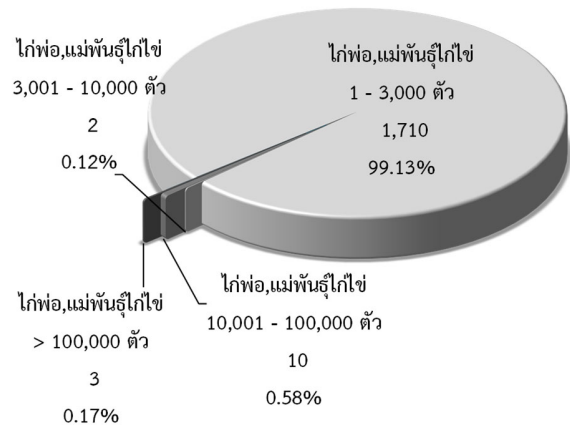

ตารางที่ 29 จำนวนและร้อยละ เกษตรกรผู้เลี้ยงไก่ฟ่อ,แม่พันธุ์ผลิตไก่ไข่ รายเขตปลุสัตว์

เขตปลุสัตว์	เกษตรกรผู้เลี้ยงไก่ฟ่อ,แม่พันธุ์ผลิตไก่ไข่ (ราย)									
	1 - 3,000 ตัว		3,001 - 10,000 ตัว		10,001 - 100,000 ตัว		> 100,000 ตัว		รวม	
	จำนวน	ร้อยละ	จำนวน	ร้อยละ	จำนวน	ร้อยละ	จำนวน	ร้อยละ	จำนวน	ร้อยละ
รวม	1,710	100.00	2	100.00	10	100.00	3	100.00	1,725	100.00
เขต 1	62	3.63	1	50.00	4	40.00	1	33.33	68	3.94
เขต 2	68	3.98	1	50.00	2	20.00	2	66.67	73	4.23
เขต 3	1,009	59.01	-	-	4	40.00	-	-	1,013	58.72
เขต 4	267	15.61	-	-	-	-	-	-	267	15.48
เขต 5	78	4.56	-	-	-	-	-	-	78	4.52
เขต 6	28	1.64	-	-	-	-	-	-	28	1.62
เขต 7	20	1.17	-	-	-	-	-	-	20	1.16
เขต 8	140	8.19	-	-	-	-	-	-	140	8.12
เขต 9	38	2.22	-	-	-	-	-	-	38	2.20

6.2) เปรียบเทียบไก่ฟ่อ,แม่พันธุ์ผลิตไก่ไข่ ปี 2562 - 2563

ไก่ฟ่อ,แม่พันธุ์ผลิตไก่ไข่ลดลง จำนวน 589,223 ตัว โดยในพื้นที่เขต 3 ลดลงมากที่สุด จำนวน 278,116 ตัว รองลงมาคือ เขต 7 จำนวน 208,918 ตัว และเขต 6 จำนวน 100,504 ตัว ตามลำดับ

ในพื้นที่เขต 7 เพิ่มขึ้น จำนวน 41,253 ตัว รายละเอียดตามตารางที่ 30

ตารางที่ 30 เปรียบเทียบจำนวนไก่ฟ่อ,แม่พันธุ์ผลิตไก่ไข่ ปี 2562 - 2563

เขตปลุสัตว์	ไก่ฟ่อ,แม่พันธุ์ผลิตไก่ไข่ (ตัว)		การเปลี่ยนแปลง	
	ปี 2562	ปี 2563	จำนวน	ร้อยละ
รวม	1,607,839	1,018,616	-589,223	-36.65
เขต 1	423,656	414,995	-8,661	-2.04
เขต 2	394,485	435,738	41,253	10.46
เขต 3	431,546	153,430	-278,116	-64.45
เขต 4	5,805	5,137	-668	-11.51
เขต 5	19,687	3,001	-16,686	-84.76
เขต 6	101,297	793	-100,504	-99.22
เขต 7	210,037	1,119	-208,918	-99.47
เขต 8	9,543	3,860	-5,683	-59.55
เขต 9	11,783	543	-11,240	-95.39

7) ไก่ไข่

7.1) เกษตรกร - ไก่ไข่

7.1.1) จำนวนเกษตรกรและไก่ไข่

ในปี 2563 มีเกษตรกรผู้เลี้ยงไก่ไข่ทั้งหมด จำนวน 135,588 ราย ซึ่งส่วนใหญ่อยู่ในพื้นที่เขต 3 จำนวน 37,024 ราย (ร้อยละ 27.31) รองลงมาคือ เขต 4 จำนวน 27,321 ราย (ร้อยละ 20.15) และเขต 6 จำนวน 18,174 ราย (ร้อยละ 13.40) ตามลำดับ

โดยมีการเลี้ยงไก่ไข่ทั้งหมด จำนวน 57,371,645 ตัว ซึ่งในพื้นที่เขต 2 เลี้ยงมากที่สุด จำนวน 18,120,664 ตัว (ร้อยละ 31.58) รองลงมาคือ เขต 7 จำนวน 9,234,569 ตัว (ร้อยละ 16.10) และเขต 1 จำนวน 6,939,957 ตัว (ร้อยละ 12.10) ตามลำดับ รายละเอียดตามตารางที่ 31 และแผนภูมิที่ 13

ตารางที่ 31 จำนวนเกษตรกรและไก่ไข่ รายเขตปศุสัตว์

เขต ปศุสัตว์	เกษตรกร (ราย)		ไก่ไข่ (ตัว)	
	จำนวน	ร้อยละ	จำนวน	ร้อยละ
รวม	135,588	100.00	57,371,645	100.00
เขต 1	11,783	8.69	6,939,957	12.10
เขต 2	9,340	6.89	18,120,664	31.58
เขต 3	37,024	27.31	2,832,829	4.94
เขต 4	27,321	20.15	3,850,796	6.71
เขต 5	7,892	5.82	5,170,790	9.01
เขต 6	18,174	13.40	5,173,710	9.02
เขต 7	5,368	3.96	9,234,569	16.10
เขต 8	13,700	10.10	4,955,974	8.64
เขต 9	4,986	3.68	1,092,356	1.90

แผนภูมิที่ 13 จำนวนเกษตรกรและไก่ไข่ รายเขตปศุสัตว์

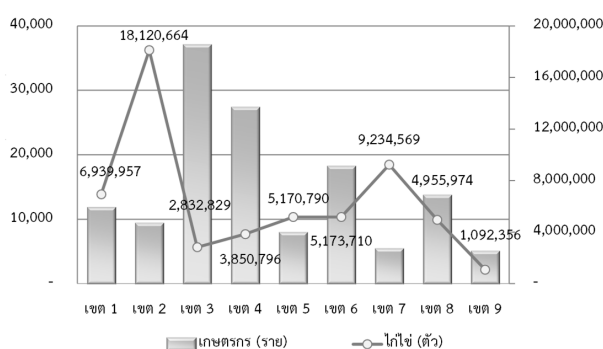

จังหวัดสุรินทร์ มีเกษตรกรผู้เลี้ยงไก่ไข่มากที่สุด จำนวน 9,374 ราย (ร้อยละ 6.91) รองลงมาคือ จังหวัดนครราชสีมา นครศรีธรรมราช ศรีสะเกษ และบุรีรัมย์ ตามลำดับ รายละเอียดตามตารางที่ 32

ตารางที่ 32 จังหวัดที่มีจำนวนเกษตรกรผู้เลี้ยงไก่ไข่มากที่สุด 5 อันดับแรก

ลำดับ ที่	จังหวัด	เกษตรกร (ราย)	
		จำนวน	ร้อยละ
1	สุรินทร์	9,374	6.91
2	นครราชสีมา	8,918	6.58
3	นครศรีธรรมราช	6,078	4.48
4	ศรีสะเกษ	5,088	3.75
5	บุรีรัมย์	4,944	3.65

จังหวัดฉะเชิงเทรา มีการเลี้ยงไก่ไข่มากที่สุดจำนวน 7,053,140 ตัว (ร้อยละ 12.29) รองลงมาคือ จังหวัดนครนายก นครปฐม พระนครศรีอยุธยา และสุพรรณบุรี ตามลำดับ รายละเอียดตามตารางที่ 33

ตารางที่ 33 จังหวัดที่มีจำนวนไก่ไข่ มากที่สุด 5 อันดับแรก

ลำดับ ที่	จังหวัด	ไก่ไข่ (ตัว)	
		จำนวน	ร้อยละ
1	ฉะเชิงเทรา	7,053,140	12.29
2	นครนายก	4,658,820	8.12
3	นครปฐม	4,289,531	7.48
4	พระนครศรีอยุธยา	3,587,849	6.25
5	สุพรรณบุรี	3,065,786	5.34

7.1.2) จำนวนเกษตรกรผู้เลี้ยงไก่ไข่

ส่วนใหญ่เกษตรกรเลี้ยงไก่ไข่ 1-3,000 ตัว จำนวน 134,088 ราย (ร้อยละ 98.89) รองลงมาเลี้ยง 10,001-100,000 ตัว จำนวน 547 ราย (ร้อยละ 0.40) รองลงมาเลี้ยง 3,001-10,000 ตัว จำนวน 841 ราย (ร้อยละ 0.62) ขณะที่เลี้ยงมากกว่า 100,000 ตัว จำนวน 112 ราย (ร้อยละ 0.08) รายละเอียดตามแผนภูมิที่ 14 และตารางที่ 34

แผนภูมิที่ 14 จำนวนเกษตรกรผู้เลี้ยงไก่ไข่

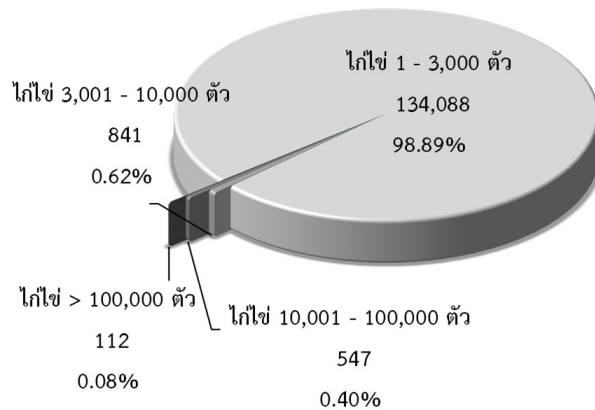

ตารางที่ 34 จำนวนและร้อยละ เกษตรกรผู้เลี้ยงไก่ไข่ รายเขตปศุสัตว์

เขต ปศุสัตว์	เกษตรกรผู้เลี้ยงไก่ไข่ (ราย)									
	1 - 3,000 ตัว		3,001 - 10,000 ตัว		10,001 - 100,000 ตัว		> 100,000 ตัว		รวม	
	จำนวน	ร้อยละ	จำนวน	ร้อยละ	จำนวน	ร้อยละ	จำนวน	ร้อยละ	จำนวน	ร้อยละ
รวม	134,088	100.00	841	100.00	547	100.00	112	100.00	135,588	100.00
เขต 1	11,727	8.75	16	1.90	24	4.39	16	14.29	11,783	8.69
เขต 2	9,148	6.82	51	6.06	93	17.00	48	42.86	9,340	6.89
เขต 3	36,933	27.54	46	5.47	42	7.68	3	2.68	37,024	27.31
เขต 4	27,060	20.18	201	23.90	57	10.42	3	2.68	27,321	20.15
เขต 5	7,646	5.70	135	16.05	103	18.83	8	7.14	7,892	5.82
เขต 6	18,087	13.49	28	3.33	51	9.32	8	7.14	18,174	13.40
เขต 7	5,032	3.75	221	26.28	99	18.10	16	14.29	5,368	3.96
เขต 8	13,505	10.07	121	14.39	66	12.07	8	7.14	13,700	10.10
เขต 9	4,950	3.69	22	2.62	12	2.19	2	1.79	4,986	3.68

7.2) เปรียบเทียบไก่ไข่ ปี 2562 - 2563

ไก่ไข่ลดลง จำนวน 510,843 ตัว โดยในพื้นที่เขต 2 ลดลงมากที่สุด จำนวน 1,458,743 ตัว รองลงมาคือ เขต 7 จำนวน 337,847 ตัว และเขต 9 จำนวน 80,733 ตัว ตามลำดับ

ในพื้นที่เขต 1 เพิ่มขึ้นมากที่สุด จำนวน 677,222 ตัว รองลงมาคือ เขต 6 จำนวน 267,407 ตัว และเขต 4 จำนวน 247,085 ตัว ตามลำดับ รายละเอียดตามตารางที่ 35

ตารางที่ 35 เปรียบเทียบจำนวนไก่ไข่ ปี 2562 - 2563

เขต ปศุสัตว์	ไก่ไข่ (ตัว)		การเปลี่ยนแปลง	
	ปี 2562	ปี 2563	จำนวน	ร้อยละ
รวม	57,882,488	57,371,645	-510,843	-0.88
เขต 1	6,262,735	6,939,957	677,222	10.81
เขต 2	19,579,407	18,120,664	-1,458,743	-7.45
เขต 3	2,911,643	2,832,829	-78,814	-2.71
เขต 4	3,603,711	3,850,796	247,085	6.86
เขต 5	5,022,296	5,170,790	148,494	2.96
เขต 6	4,906,303	5,173,710	267,407	5.45
เขต 7	9,572,416	9,234,569	-337,847	-3.53
เขต 8	4,850,888	4,955,974	105,086	2.17
เขต 9	1,173,089	1,092,356	-80,733	-6.88

ที่มา : สำนักงานปศุสัตว์อำเภอ จากระบบทะเบียนเกษตรกรผู้เลี้ยงสัตว์รายครัวเรือน

รวบรวมโดย : กลุ่มสารสนเทศและข้อมูลสถิติ ศูนย์เทคโนโลยีสารสนเทศและการสื่อสาร กรมปศุสัตว์

ตารางที่ 6-1 จำนวนเกษตรกรและไร่ ไร่ จังหวัด ปี 2563

จังหวัด	ไร่												รวม						
	ไร่ในเมือง		ไร่สามสาย		ไร่เมื่อ		ไร่ข้าง		ไร่ป่าพันธุ์ผลิตลูกไร่เมื่อ		ไร่ป่าพันธุ์ผลิตลูกไร่ข้าง		ไร่ป่าพันธุ์ผลิตลูกไร่ข้าง		จำนวน (ตัว)	เกษตรกร (ราย)			
	จำนวน (ตัว)	เกษตรกร (ราย)	จำนวน (ตัว)	เกษตรกร (ราย)	จำนวน (ตัว)	เกษตรกร (ราย)	จำนวน (ตัว)	เกษตรกร (ราย)	จำนวน (ตัว)	เกษตรกร (ราย)	จำนวน (ตัว)	เกษตรกร (ราย)	จำนวน (ตัว)	เกษตรกร (ราย)					
ยอดรวม	94,130,344	2,678,141	970,437	8,106	287,209,517	31,344	135,588	57,371,645	633	753,356	633	10,627,146	2,889	16,482	665	1,018,616	1,725	452,097,543	2,722,362
เขต 1	4,442,503	104,960	126,136	157	83,877,363	1,625	11,783	6,939,957	12	103	12	3,704,856	73	61	4	414,995	68	99,505,974	109,574
กรุงเทพมหานคร	104,695	4,260	1,553	5	10,962	542	399	9,697	1	2	1	79	11	-	-	-	-	126,988	4,449
นนทบุรี	98,845	3,755	1,076	5	20,300	48	104	5,208	-	-	-	21	3	-	-	20	4	125,470	3,843
ปทุมธานี	230,975	5,962	47,325	39	150,451	74	2,511	58,747	-	-	-	38	8	-	-	10	1	487,546	7,055
พระนครศรีอยุธยา	581,176	15,143	106	3	2,593,476	109	1,713	3,587,849	3	41	3	442	18	36	2	1,012	52	6,764,138	16,005
อ่างทอง	763,659	15,490	102	3	1,374,090	28	1,006	1,350,377	-	-	-	5	1	-	-	-	-	3,488,233	15,714
ลพบุรี	992,707	26,000	2,136	15	56,581,246	377	1,817	576,992	3	17	3	2,887,637	20	25	2	229,404	5	61,270,164	26,997
สิงห์บุรี	263,329	5,502	40	2	1,973,858	98	511	51,749	1	2	1	15	2	-	-	2	1	2,288,995	5,716
ชัยนาท	776,577	14,780	70,205	5	3,269,500	118	44,579	44,579	4	41	4	46	3	-	-	14	2	4,160,962	15,161
สระบุรี	630,540	14,068	3,593	80	17,903,480	231	1,763	1,254,759	-	-	-	816,573	7	-	-	184,533	3	20,793,478	14,634
เขต 2	3,883,476	104,015	149,065	2,737	58,820,476	3,111	9,340	18,120,664	4	64	4	1,229,031	90	5	4	435,738	73	82,638,519	110,639
สมุทรปราการ	50,589	2,040	28	1	3,097	6	54	1,216	1	7	1	9	1	-	-	21	2	54,967	2,057
ชลบุรี	377,161	11,184	10,828	8	27,376,954	345	424	3,005,315	-	-	-	801,859	10	5	4	356,070	4	31,928,192	11,742
ระยอง	400,574	9,495	153	7	4,087,299	196	205	313,763	-	-	-	-	-	-	-	-	-	4,801,789	9,827
จันทบุรี	133,006	6,962	114,866	2,629	1,990,836	220	804	755,780	-	-	-	7,600	1	-	-	-	-	3,002,088	10,133
ตราด	116,504	4,059	-	-	529,420	16	223	58,395	-	-	-	5	1	-	-	-	-	704,324	4,270
ฉะเชิงเทรา	468,591	13,007	224	3	4,132,539	276	1,218	7,053,140	1	25	1	15	2	-	-	31	3	11,654,565	13,821
ปราจีนบุรี	688,701	17,991	20,860	56	17,483,369	737	652	1,995,217	-	-	-	408,673	41	-	-	74,792	22	20,671,612	18,553
นครนายก	246,268	9,030	518	16	2,759,937	318	972	4,658,820	-	-	-	10,015	3	-	-	4,108	3	7,679,666	9,773
สระแก้ว	1,402,082	30,247	1,588	17	457,025	997	4,788	279,018	-	32	2	855	31	-	-	716	39	2,141,316	30,463
เขต 3	20,975,489	646,438	42,819	2,101	42,691,556	9,811	37,024	2,832,829	376	108,341	376	3,363,465	1,780	15,356	530	153,430	1,013	70,183,285	652,979
นครราชสีมา	4,479,237	154,718	13,805	338	25,486,004	3,878	8,918	652,048	182	731	182	3,217,663	1,049	14,197	93	105,119	432	33,968,804	157,008
บุรีรัมย์	2,899,922	89,273	11,758	1,056	8,328,780	941	4,944	177,145	30	162	30	2,036	187	47	11	411	53	11,420,261	90,072
สุรินทร์	2,957,874	97,334	1,535	53	531,402	1,079	9,374	132,070	50	400	50	2,501	396	90	6	1,977	250	3,627,849	98,078
ศรีสะเกษ	2,443,435	81,543	663	29	895,217	2,118	5,088	55,792	41	243	41	188	41	66	14	181	40	3,395,785	82,304
อุบลราชธานี	3,511,112	89,071	7,090	565	2,217,090	1,195	2,723	652,675	70	167	70	140,938	99	953	405	718	234	6,530,743	89,708
ยโสธร	1,250,448	37,185	3,404	8	257,873	361	32,896	32,896	-	-	-	135	7	3	1	24	3	1,544,783	37,458
ชัยภูมิ	2,426,906	74,904	1,472	46	4,560,389	190	1,849	1,059,621	2	106,625	2	-	-	-	-	45,000	1	8,200,013	75,265
อำนาจเจริญ	1,006,555	22,410	3,092	6	414,801	49	2,096	70,582	1	13	1	4	1	-	-	-	-	1,495,047	23,086

ตารางที่ 6-1 จำนวนเกษตรกรและไร่ รายจังหวัด ปี 2563

จังหวัด	ไร่												รวม				
	ไท่พื้นเมือง		ไท่สามสาย		ไท่เหนือ		ไท่ใต้		ไท่ภูเขา		ไท่ภูเขา		ไท่ภูเขา		จำนวน (ตัว)	เกษตรกร (ราย)	
	จำนวน (ตัว)	เกษตรกร (ราย)	จำนวน (ตัว)	เกษตรกร (ราย)	จำนวน (ตัว)	เกษตรกร (ราย)	จำนวน (ตัว)	เกษตรกร (ราย)	จำนวน (ตัว)	เกษตรกร (ราย)	จำนวน (ตัว)	เกษตรกร (ราย)	จำนวน (ตัว)	เกษตรกร (ราย)			
เขต 4	21,131,756	612,994	43,506	939	3,511,934	7,698	3,850,796	27,321	1,103	120	547	363	51	5,137	267	28,551,306	619,311
บึงกาฬ	1,024,879	19,795	671	11	7,229	80	28,056	683	-	-	13	-	-	338	7	1,061,418	20,157
หนองบัวลำภู	1,051,229	22,159	31	8	300,053	74	35,063	123	-	-	3	5	4	1	1	1,386,564	22,224
ขอนแก่น	2,740,853	65,774	1,940	131	1,556,382	1,633	993,213	3,696	196	20	178	25	9	410	106	5,294,626	66,941
อุดรธานี	3,310,417	84,878	1,249	39	354,284	283	197,438	3,008	261	28	640	210	21	429	43	3,864,928	85,306
เลย	1,120,099	36,504	260	21	195,746	81	43,374	1,265	56	3	389	16	-	-	-	1,359,924	36,585
หนองคาย	896,708	27,903	647	7	627	30	499,166	480	184	28	166	46	8	3	2	1,397,547	28,166
มหาสารคาม	2,383,822	59,660	873	34	531,236	2,206	401,887	3,627	10	2	1,083	2	1	1,931	16	3,320,844	61,064
ร้อยเอ็ด	2,391,872	75,550	14,236	46	1,652,294	1,280	1,205,098	4,668	139	11	175	20	14	178	23	3,777,006	76,403
กาฬสินธุ์	2,267,077	76,096	11,667	516	76,595	527	65,208	4,312	216	23	1,699	191	6	1,508	35	2,424,021	76,460
สกลนคร	2,137,612	82,899	10,201	21	203,240	1,024	115,920	2,066	-	-	93	8	-	177	10	2,467,243	83,564
นครพนม	1,187,666	42,572	1,427	102	11,871	389	255,938	2,888	36	4	172	25	10	149	22	1,457,269	43,165
มุกดาหาร	619,522	19,204	304	3	109,377	91	10,435	505	5	1	260	11	-	13	2	739,916	19,276
เขต 5	14,290,311	358,725	70,579	397	4,763,931	1,517	5,170,790	7,892	615	43	254,658	96	208	3,001	78	24,554,093	361,491
เชียงใหม่	2,326,138	60,509	4,822	58	1,306,139	667	2,379,320	1,531	11	4	8,718	17	3	1,990	11	6,027,141	61,524
ลำพูน	1,766,779	35,658	31,353	7	1,722,191	129	530,858	683	-	-	245,019	16	-	36	6	4,296,236	35,967
ลำปาง	1,605,372	47,907	5,841	24	1,099,683	203	625,360	884	4	1	136	10	6	33	7	3,336,435	48,217
แพร่	1,303,471	28,431	2,454	152	137,747	124	147,091	238	99	12	122	9	-	232	11	1,591,216	28,492
น่าน	1,742,907	48,218	18,446	80	53,121	114	126,436	1,221	145	3	227	19	11	188	12	1,941,481	48,398
พะเยา	1,849,319	44,509	1,407	8	74,269	132	151,045	673	28	3	63	5	1	25	1	2,076,157	44,640
เชียงราย	3,100,965	77,126	6,106	54	370,443	126	1,183,346	2,537	130	4	193	14	11	91	6	4,661,285	77,834
แม่ฮ่องสอน	595,360	16,367	150	14	338	22	27,334	125	198	16	180	6	176	406	24	624,142	16,419
เขต 6	12,138,618	305,155	16,977	407	17,849,000	1,159	5,173,710	18,174	592,219	12	184,611	48	98	793	28	35,956,026	310,504
อุตรดิตถ์	1,105,073	32,278	10,237	304	537,292	120	1,889,806	253	29	1	14	2	-	5	1	3,542,456	32,534
นครสวรรค์	1,819,242	37,173	330	11	6,279,349	226	1,577,108	3,848	14	1	26	3	1	9	3	9,676,079	38,242
อุทัยธานี	838,657	19,350	2,057	6	1,518,856	104	76,413	2,067	-	-	32	3	20	51	2	2,436,086	20,028
กำแพงเพชร	1,478,117	37,880	489	8	1,400,565	203	101,887	1,965	6	1	61	8	21	337	7	2,981,483	38,393
ตาก	900,838	26,989	10	1	387,542	53	9,593	505	-	-	23	2	-	-	-	1,298,006	27,157
สุโขทัย	1,350,486	34,664	1,176	15	115,188	95	64,102	2,369	50	1	119	8	40	24	3	1,531,185	35,312
พิษณุโลก	1,674,637	44,347	624	5	860,928	117	370,031	3,475	12	1	238	15	-	330	8	2,906,800	45,239

ตารางที่ 6-1 จำนวนเกษตรกรและไร่ รายจังหวัด ปี 2563

จังหวัด	ไร่												รวม			
	ไร่พื้นเมือง		ไร่สามสาย		ไร่เนื้อ		ไร่ไร่		ไร่ป่าพันธุ์ผลัดใบ		ไร่ป่าพันธุ์ผลัดใบ		ไร่ป่าพันธุ์ผลัดใบ		จำนวน (ตัว)	เกษตรกร (ราย)
	จำนวน (ตัว)	เกษตรกร (ราย)	จำนวน (ตัว)	เกษตรกร (ราย)	จำนวน (ตัว)	เกษตรกร (ราย)	จำนวน (ตัว)	เกษตรกร (ราย)	จำนวน (ตัว)	เกษตรกร (ราย)	จำนวน (ตัว)	เกษตรกร (ราย)	จำนวน (ตัว)	เกษตรกร (ราย)		
พิจิตร	1,239,484	26,199	850	1	995,011	79	766,723	2,358	-	-	67	2	4	2	3,002,139	26,923
เพชรบูรณ์	1,732,084	46,275	1,204	56	5,754,269	162	3,180,477	1,334	592,108	7	184,031	5	33	2	8,581,792	46,676
เขต 7	4,112,315	111,847	386,493	158	57,403,124	1,612	9,234,569	5,368	50,042	3	1,849,705	31	1,119	20	73,037,406	116,006
ราชบุรี	553,515	17,895	79,636	44	10,037,207	339	851,066	524	25	1	385,812	5	20	1	11,907,281	18,274
กาญจนบุรี	864,594	25,063	75,000	37	28,827,492	550	475,034	833	50,000	1	1,263,657	14	-	4	31,555,827	25,901
สุพรรณบุรี	942,348	28,631	112,998	23	11,881,704	298	3,065,786	887	-	-	3	1	-	8	16,002,910	29,495
นครปฐม	869,334	12,560	106,855	30	4,064,340	194	4,289,531	718	17	1	30	3	19	1	9,330,166	12,961
สมุทรสาคร	64,889	2,145	-	-	34,799	17	90,348	693	-	-	11	2	-	1	190,847	2,763
สมุทรสงคราม	48,297	1,896	-	-	69	4	39,339	480	-	-	-	-	-	-	87,705	2,241
เพชรบุรี	339,220	10,044	11,629	16	1,259,446	87	321,077	522	-	-	200,091	4	-	2	2,131,465	10,354
ประจวบคีรีขันธ์	430,118	13,613	375	8	1,298,067	123	102,388	711	-	-	101	2	-	2	1,831,205	14,017
เขต 8	8,559,732	244,668	92,087	293	14,939,543	2,853	4,955,974	13,700	700	50	21,341	153	265	36	28,573,502	250,196
นครศรีธรรมราช	2,726,452	75,580	12,883	67	2,803,159	993	852,056	6,078	205	19	1,142	56	153	24	6,396,932	77,745
กระบี่	390,290	11,171	1,305	17	1,844,925	167	117,244	261	-	-	688	5	-	-	2,354,619	11,346
พังงา	273,743	9,361	21,007	3	422,771	73	733,570	341	-	-	102	3	-	-	1,451,204	9,504
ภูเก็ต	83,272	2,693	200	1	68,065	6	139,124	31	-	-	-	-	-	-	290,661	2,715
สุราษฎร์ธานี	1,805,212	50,044	2,537	22	1,882,386	448	358,960	2,240	15	1	564	9	1	1	4,049,698	51,111
ระนอง	155,439	6,271	109	11	14,547	19	253,859	498	-	-	-	-	-	-	423,954	6,376
ชุมพร	503,839	20,779	623	5	676,661	156	734,952	1,014	-	-	-	-	2	2	1,918,097	21,197
ตรัง	662,590	21,784	3,027	80	1,025,826	180	629,981	677	41	4	45	8	-	24	2,321,534	22,265
พัทลุง	1,956,895	46,985	50,396	87	6,201,203	811	1,136,228	2,560	439	26	18,800	72	109	9	9,366,803	47,937
เขต 9	4,596,144	189,339	42,775	917	3,352,590	1,958	1,092,356	4,986	169	13	12,768	71	87	7	9,097,432	191,662
สงขลา	1,646,562	49,304	30,251	145	1,866,746	800	704,177	2,463	134	9	2,265	48	50	4	4,250,599	50,636
สตูล	430,997	19,187	278	16	1,144,627	73	295,153	348	-	-	10,000	1	9	1	1,881,064	19,301
ปัตตานี	718,125	33,528	5,369	81	272,979	132	34,559	754	-	-	254	7	-	-	1,031,375	33,701
ยะลา	849,856	39,660	6,389	620	38,839	822	23,333	465	7	1	147	5	28	2	918,623	40,123
นราธิวาส	950,604	47,660	488	55	29,399	131	35,134	956	28	3	102	10	-	-	1,015,771	47,901

ที่มา : สำนักงานสถิติอำเภอ

: กลุ่มสารสนเทศและข้อมูลสถิติ ศูนย์เทคโนโลยีสารสนเทศและการสื่อสาร กรมปศุสัตว์

ตารางที่ 6-2 จำนวนไก่อายจังหวัด ปี 2563 เรียงลำดับจากมากไปน้อย

ลำดับที่	จังหวัด	ไก่ (ตัว)		เกษตรกร (ราย)	
		จำนวน	ร้อยละ	จำนวน	ร้อยละ
ยอดรวมทั้งประเทศ		452,097,543	100.00	2,722,362	100.00
1	ลพบุรี	61,270,164	13.55	26,997	0.99
2	นครราชสีมา	33,968,804	7.51	157,008	5.77
3	ชลบุรี	31,928,192	7.06	11,742	0.43
4	กาญจนบุรี	31,555,827	6.98	25,901	0.95
5	สระบุรี	20,793,478	4.60	14,634	0.54
6	ปราจีนบุรี	20,671,612	4.57	18,553	0.68
7	สุพรรณบุรี	16,002,910	3.54	29,495	1.08
8	ราชบุรี	11,907,281	2.63	18,274	0.67
9	ฉะเชิงเทรา	11,654,565	2.58	13,821	0.51
10	บุรีรัมย์	11,420,261	2.53	90,072	3.31
11	นครสวรรค์	9,676,079	2.14	38,242	1.40
12	พัทลุง	9,366,803	2.07	47,937	1.76
13	นครปฐม	9,330,166	2.06	12,961	0.48
14	เพชรบูรณ์	8,581,792	1.90	46,676	1.71
15	ชัยภูมิ	8,200,013	1.81	75,265	2.76
16	นครนายก	7,679,666	1.70	9,773	0.36
17	พระนครศรีอยุธยา	6,764,138	1.50	16,005	0.59
18	อุบลราชธานี	6,530,743	1.44	89,708	3.30
19	นครศรีธรรมราช	6,396,932	1.41	77,745	2.86
20	เชียงใหม่	6,027,141	1.33	61,524	2.26
21	ขอนแก่น	5,294,626	1.17	66,941	2.46
22	ระยอง	4,801,789	1.06	9,827	0.36
23	เชียงราย	4,661,285	1.03	77,834	2.86
24	ลำพูน	4,296,236	0.95	35,967	1.32
25	สงขลา	4,250,599	0.94	50,636	1.86
26	ชัยนาท	4,160,962	0.92	15,161	0.56
27	สุราษฎร์ธานี	4,049,698	0.90	51,111	1.88
28	อุดรธานี	3,864,928	0.85	85,306	3.13
29	ร้อยเอ็ด	3,777,006	0.84	76,403	2.81
30	สุรินทร์	3,627,849	0.80	98,078	3.60
31	อุตรดิตถ์	3,542,456	0.78	32,534	1.20
32	อ่างทอง	3,488,233	0.77	15,714	0.58
33	ศรีสะเกษ	3,395,785	0.75	82,304	3.02

ตารางที่ 6-2 จำนวนไก่รายจังหวัด ปี 2563 เรียงลำดับจากมากไปน้อย

ลำดับที่	จังหวัด	ไก่ (ตัว)		เกษตรกร (ราย)	
		จำนวน	ร้อยละ	จำนวน	ร้อยละ
34	ลำปาง	3,336,435	0.74	48,217	1.77
35	มหาสารคาม	3,320,844	0.73	61,064	2.24
36	พิจิตร	3,002,139	0.66	26,923	0.99
37	จันทบุรี	3,002,088	0.66	10,133	0.37
38	กำแพงเพชร	2,981,483	0.66	38,393	1.41
39	พิษณุโลก	2,906,800	0.64	45,239	1.66
40	สกลนคร	2,467,243	0.55	83,564	3.07
41	อุทัยธานี	2,436,086	0.54	20,028	0.74
42	กาฬสินธุ์	2,424,021	0.54	76,460	2.81
43	กระบี่	2,354,619	0.52	11,346	0.42
44	ตรัง	2,321,534	0.51	22,265	0.82
45	สิงห์บุรี	2,288,995	0.51	5,716	0.21
46	สระแก้ว	2,141,316	0.47	30,463	1.12
47	เพชรบุรี	2,131,465	0.47	10,354	0.38
48	พะเยา	2,076,157	0.46	44,640	1.64
49	น่าน	1,941,481	0.43	48,398	1.78
50	ชุมพร	1,918,097	0.42	21,197	0.78
51	สตูล	1,881,064	0.42	19,301	0.71
52	ประจวบคีรีขันธ์	1,831,205	0.41	14,017	0.51
53	แพร่	1,591,216	0.35	28,492	1.05
54	ยโสธร	1,544,783	0.34	37,458	1.38
55	สุโขทัย	1,531,185	0.34	35,312	1.30
56	อำนาจเจริญ	1,495,047	0.33	23,086	0.85
57	นครพนม	1,457,269	0.32	43,165	1.59
58	พังงา	1,451,204	0.32	9,504	0.35
59	หนองคาย	1,397,547	0.31	28,166	1.03
60	หนองบัวลำภู	1,386,564	0.31	22,224	0.82
61	เลย	1,359,924	0.30	36,585	1.34
62	ตาก	1,298,006	0.29	27,157	1.00
63	บึงกาฬ	1,061,418	0.23	20,157	0.74
64	ปัตตานี	1,031,375	0.23	33,701	1.24
65	นราธิวาส	1,015,771	0.22	47,901	1.76
66	ยะลา	918,623	0.20	40,123	1.47
67	มุกดาหาร	739,916	0.16	19,276	0.71

ตารางที่ 6-2 จำนวนไก่รายจังหวัด ปี 2563 เรียงลำดับจากมากไปน้อย

ลำดับที่	จังหวัด	ไก่ (ตัว)		เกษตรกร (ราย)	
		จำนวน	ร้อยละ	จำนวน	ร้อยละ
68	ตราด	704,324	0.16	4,270	0.16
69	แม่ฮ่องสอน	624,142	0.14	16,419	0.60
70	ปทุมธานี	487,546	0.11	7,055	0.26
71	ระนอง	423,954	0.09	6,376	0.23
72	ภูเก็ต	290,661	0.06	2,715	0.10
73	สมุทรสาคร	190,847	0.04	2,763	0.10
74	กรุงเทพมหานคร	126,988	0.03	4,449	0.16
75	นนทบุรี	125,470	0.03	3,843	0.14
76	สมุทรสงคราม	87,705	0.02	2,241	0.08
77	สมุทรปราการ	54,967	0.01	2,057	0.08

ที่มา : สำนักงานปลุสัตว์อำเภอ

รวบรวมโดย : กลุ่มสารสนเทศและข้อมูลสถิติ ศูนย์เทคโนโลยีสารสนเทศและการสื่อสาร กรมปลุสัตว์

ตารางที่ 6-3 จำนวนเกษตรกรผู้เลี้ยงไก่ปุ๋่ยาพันธุ์ผลิตไก่เนื้อ จำแนกตามจำนวนไก่ปุ๋่ยาพันธุ์ผลิตไก่เนื้อที่เลี้ยง รายจังหวัด ปี 2563

จังหวัด	ไก่ปุ๋่ยาพันธุ์ ผลิตลูกไก่เนื้อ									
	1 - 3,000 ตัว		3,001 - 10,000 ตัว		10,001 - 100,000 ตัว		> 100,000 ตัว		รวม	
	เกษตรกร (ราย)	จำนวน (ตัว)	เกษตรกร (ราย)	จำนวน (ตัว)	เกษตรกร (ราย)	จำนวน (ตัว)	เกษตรกร (ราย)	จำนวน (ตัว)	เกษตรกร (ราย)	จำนวน (ตัว)
น่าน	3	145	-	-	-	-	-	-	3	145
พะเยา	3	28	-	-	-	-	-	-	3	28
เชียงราย	4	130	-	-	-	-	-	-	4	130
แม่ฮ่องสอน	16	198	-	-	-	-	-	-	16	198
เขต 6	6	119	-	-	4	145,800	2	446,300	12	592,219
อุดรดิตต์	1	29	-	-	-	-	-	-	1	29
นครสวรรค์	1	14	-	-	-	-	-	-	1	14
อุทัยธานี	-	-	-	-	-	-	-	-	-	-
กำแพงเพชร	1	6	-	-	-	-	-	-	1	6
ตาก	-	-	-	-	-	-	-	-	-	-
พิษณุโลก	1	12	-	-	-	-	-	-	1	12
พิจิตร	-	-	-	-	-	-	-	-	-	-
เพชรบูรณ์	1	8	-	-	4	145,800	2	446,300	7	592,108
สุโขทัย	1	50	-	-	-	-	-	-	1	50
เขต 7	2	42	-	-	1	50,000	-	-	3	50,042
ราชบุรี	1	25	-	-	-	-	-	-	1	25
กาญจนบุรี	-	-	-	-	1	50,000	-	-	1	50,000
นครปฐม	1	17	-	-	-	-	-	-	1	17
สมุทรสาคร	-	-	-	-	-	-	-	-	-	-
สมุทรสงคราม	-	-	-	-	-	-	-	-	-	-
เพชรบุรี	-	-	-	-	-	-	-	-	-	-
ประจวบคีรีขันธ์	-	-	-	-	-	-	-	-	-	-
สุพรรณบุรี	-	-	-	-	-	-	-	-	-	-
เขต 8	50	700	-	-	-	-	-	-	50	700
นครศรีธรรมราช	19	205	-	-	-	-	-	-	19	205
กระบี่	-	-	-	-	-	-	-	-	-	-
พังงา	-	-	-	-	-	-	-	-	-	-
ภูเก็ต	-	-	-	-	-	-	-	-	-	-
สุราษฎร์ธานี	1	15	-	-	-	-	-	-	1	15
ระนอง	-	-	-	-	-	-	-	-	-	-
ชุมพร	-	-	-	-	-	-	-	-	-	-
ตรัง	4	41	-	-	-	-	-	-	4	41
พัทลุง	26	439	-	-	-	-	-	-	26	439
เขต 9	13	169	-	-	-	-	-	-	13	169
สงขลา	9	134	-	-	-	-	-	-	9	134
สตูล	-	-	-	-	-	-	-	-	-	-
ปัตตานี	-	-	-	-	-	-	-	-	-	-
ยะลา	1	7	-	-	-	-	-	-	1	7
นราธิวาส	3	28	-	-	-	-	-	-	3	28

ที่มา : สำนักงานปลุสัตว์อำเภอ

รวบรวมโดย : กลุ่มสารสนเทศและข้อมูลสถิติ ศูนย์เทคโนโลยีสารสนเทศและการสื่อสาร กรมปลุสัตว์

ตารางที่ 6-4 จำนวนเกษตรกรผู้เลี้ยงไก่ฟ่อ,แม่พันธุ์ผลิตไก่เนื้อ จำแนกตามจำนวนไก่ฟ่อ,แม่พันธุ์ผลิตไก่เนื้อที่เลี้ยง รายจังหวัด ปี 2563

จังหวัด	ไก่ฟ่อ,แม่พันธุ์ ผลิตลูกไก่เนื้อ									
	1 - 3,000 ตัว		3,001 - 10,000 ตัว		10,001 - 100,000 ตัว		> 100,000 ตัว		รวม	
	เกษตรกร (ราย)	จำนวน (ตัว)	เกษตรกร (ราย)	จำนวน (ตัว)	เกษตรกร (ราย)	จำนวน (ตัว)	เกษตรกร (ราย)	จำนวน (ตัว)	เกษตรกร (ราย)	จำนวน (ตัว)
น่าน	19	227	-	-	-	-	-	-	19	227
พะเยา	5	63	-	-	-	-	-	-	5	63
เชียงราย	14	193	-	-	-	-	-	-	14	193
แม่ฮ่องสอน	6	180	-	-	-	-	-	-	6	180
เขต 6	46	611	-	-	2	184,000	-	-	48	184,611
อุดรดิตถ์	2	14	-	-	-	-	-	-	2	14
นครสวรรค์	3	26	-	-	-	-	-	-	3	26
อุทัยธานี	3	32	-	-	-	-	-	-	3	32
กำแพงเพชร	8	61	-	-	-	-	-	-	8	61
ตาก	2	23	-	-	-	-	-	-	2	23
พิจิตร	15	238	-	-	-	-	-	-	15	238
พิจิตร	2	67	-	-	-	-	-	-	2	67
เพชรบูรณ์	3	31	-	-	2	184,000	-	-	5	184,031
สุโขทัย	8	119	-	-	-	-	-	-	8	119
เขต 7	18	1,071	-	-	2	57,000	11	1,791,634	31	1,849,705
ราชบุรี	3	812	-	-	1	35,000	1	350,000	5	385,812
กาญจนบุรี	4	23	-	-	1	22,000	9	1,241,634	14	1,263,657
นครปฐม	3	30	-	-	-	-	-	-	3	30
สมุทรสาคร	2	11	-	-	-	-	-	-	2	11
สมุทรสงคราม	-	-	-	-	-	-	-	-	-	-
เพชรบุรี	3	91	-	-	-	-	1	200,000	4	200,091
ประจวบคีรีขันธ์	2	101	-	-	-	-	-	-	2	101
สุพรรณบุรี	1	3	-	-	-	-	-	-	1	3
เขต 8	150	4,841	3	16,500	-	-	-	-	153	21,341
นครศรีธรรมราช	56	1,142	-	-	-	-	-	-	56	1,142
กระบี่	5	688	-	-	-	-	-	-	5	688
พังงา	3	102	-	-	-	-	-	-	3	102
ภูเก็ต	-	-	-	-	-	-	-	-	-	-
สุราษฎร์ธานี	9	564	-	-	-	-	-	-	9	564
ระนอง	-	-	-	-	-	-	-	-	-	-
ชุมพร	-	-	-	-	-	-	-	-	-	-
ตรัง	8	45	-	-	-	-	-	-	8	45
พัทลุง	69	2,300	3	16,500	-	-	-	-	72	18,800
เขต 9	70	2,768	1	10,000	-	-	-	-	71	12,768
สงขลา	48	2,265	-	-	-	-	-	-	48	2,265
สตูล	-	-	1	10,000	-	-	-	-	1	10,000
ปัตตานี	7	254	-	-	-	-	-	-	7	254
ยะลา	5	147	-	-	-	-	-	-	5	147
นราธิวาส	10	102	-	-	-	-	-	-	10	102

ที่มา : สำนักงานปศุสัตว์อำเภอ

รวบรวมโดย : กลุ่มสารสนเทศและข้อมูลสถิติ ศูนย์เทคโนโลยีสารสนเทศและการสื่อสาร กรมปศุสัตว์

ตารางที่ 6-5 จำนวนเกษตรกรผู้เลี้ยงไก่เนื้อ จำแนกตามจำนวนไก่เนื้อที่เลี้ยง รายจังหวัด ปี 2563

จังหวัด	ไก่เนื้อ									
	1 - 3,000 ตัว		3,001 - 10,000 ตัว		10,001 - 100,000 ตัว		> 100,000 ตัว		รวม	
	เกษตรกร (ราย)	จำนวน (ตัว)	เกษตรกร (ราย)	จำนวน (ตัว)	เกษตรกร (ราย)	จำนวน (ตัว)	เกษตรกร (ราย)	จำนวน (ตัว)	เกษตรกร (ราย)	จำนวน (ตัว)
ยอดรวม	25,766	1,728,014	1,772	12,041,160	3,297	94,275,109	509	179,165,234	31,344	287,209,517
เขต 1	1,032	39,539	107	772,621	308	10,873,118	178	72,192,085	1,625	83,877,363
กรุงเทพมหานคร	541	7,962	1	3,000	-	-	-	-	542	10,962
นนทบุรี	45	4,800	3	15,500	-	-	-	-	48	20,300
ปทุมธานี	71	7,239	1	3,212	2	140,000	-	-	74	150,451
พระนครศรีอยุธยา	77	1,865	6	44,500	25	547,120	1	1,999,991	109	2,593,476
อ่างทอง	5	90	4	29,000	16	760,000	3	585,000	28	1,374,090
ลพบุรี	104	4,377	49	313,209	96	3,377,329	128	52,886,331	377	56,581,246
สิงห์บุรี	59	458	4	26,000	31	1,354,400	4	593,000	98	1,973,858
ชัยนาท	43	6,336	7	62,600	62	2,170,064	6	1,030,500	118	3,269,500
สระบุรี	87	6,412	32	275,600	76	2,524,205	36	15,097,263	231	17,903,480
เขต 2	2,000	122,052	320	2,378,947	707	20,639,516	84	35,679,961	3,111	58,820,476
สมุทรปราการ	5	97	1	3,000	-	-	-	-	6	3,097
ชลบุรี	50	46,472	102	666,786	167	3,994,176	26	22,669,520	345	27,376,954
ระยอง	9	1,496	64	532,463	120	3,035,942	3	517,398	196	4,087,299
จันทบุรี	133	761	39	322,642	45	1,126,413	3	541,020	220	1,990,836
ตราด	4	420	-	-	11	319,000	1	210,000	16	529,420
ฉะเชิงเทรา	137	14,433	33	260,720	103	2,882,786	3	974,600	276	4,132,539
ปราจีนบุรี	432	25,807	51	405,315	212	7,739,867	42	9,312,380	737	17,483,369
นครนายก	247	11,161	27	164,021	39	1,229,722	5	1,355,033	318	2,759,937
สระแก้ว	983	21,405	3	24,000	10	311,610	1	100,010	997	457,025
เขต 3	9,137	300,910	137	1,098,247	455	10,605,219	82	30,687,180	9,811	42,691,556
นครราชสีมา	3,632	144,259	60	424,900	142	3,759,364	44	21,157,481	3,878	25,486,004
บุรีรัมย์	844	16,710	22	194,578	51	1,206,792	24	6,910,700	941	8,328,780
ศรีสะเกษ	2,074	74,319	5	42,020	39	778,878	-	-	2,118	895,217
สุรินทร์	1,074	23,402	2	18,000	2	58,000	1	432,000	1,079	531,402
อุบลราชธานี	1,052	14,700	36	322,200	106	1,580,190	1	300,000	1,195	2,217,090
ยโสธร	339	24,392	7	49,155	15	184,326	-	-	361	257,873
ชัยภูมิ	101	2,817	3	28,500	74	2,642,073	12	1,886,999	190	4,560,389
อำนาจเจริญ	21	311	2	18,894	26	395,596	-	-	49	414,801
เขต 4	7,475	219,351	108	760,710	115	2,531,873	-	-	7,698	3,511,934
ร้อยเอ็ด	1,258	32,189	21	113,105	1	20,000	-	-	1,280	165,294
หนองบัวลำภู	49	1,404	15	115,765	10	182,884	-	-	74	300,053
ขอนแก่น	1,564	65,259	14	99,980	55	1,391,143	-	-	1,633	1,556,382
อุดรธานี	251	7,067	13	120,860	19	226,357	-	-	283	354,284
เลย	77	4,746	1	8,000	3	183,000	-	-	81	195,746
หนองคาย	30	627	-	-	-	-	-	-	30	627
มหาสารคาม	2,179	59,795	12	96,492	15	374,949	-	-	2,206	531,236
กาฬสินธุ์	522	10,995	1	6,000	4	59,600	-	-	527	76,595
นครพนม	388	6,371	1	5,500	-	-	-	-	389	11,871
มุกดาหาร	81	4,417	4	32,100	6	72,860	-	-	91	109,377
สกลนคร	997	22,252	25	159,908	2	21,080	-	-	1,024	203,240
บึงกาฬ	79	4,229	1	3,000	-	-	-	-	80	7,229
เขต 5	1,236	110,514	117	877,035	161	3,191,275	3	585,107	1,517	4,763,931
เชียงใหม่	581	47,593	43	322,098	42	826,448	1	110,000	667	1,306,139
ลำพูน	59	4,657	15	111,482	53	1,130,945	2	475,107	129	1,722,191
ลำปาง	134	3,893	25	198,611	44	897,179	-	-	203	1,099,683
แพร่	114	6,442	4	36,500	6	94,805	-	-	124	137,747

ตารางที่ 6-5 จำนวนเกษตรกรผู้เลี้ยงไก่เนื้อ จำแนกตามจำนวนไก่เนื้อที่เลี้ยง รายจังหวัด ปี 2563

จังหวัด	ไก่เนื้อ									
	1 - 3,000 ตัว		3,001 - 10,000 ตัว		10,001 - 100,000 ตัว		> 100,000 ตัว		รวม	
	เกษตรกร (ราย)	จำนวน (ตัว)	เกษตรกร (ราย)	จำนวน (ตัว)	เกษตรกร (ราย)	จำนวน (ตัว)	เกษตรกร (ราย)	จำนวน (ตัว)	เกษตรกร (ราย)	จำนวน (ตัว)
น่าน	108	30,221	6	22,900	-	-	-	-	114	53,121
พะเยา	126	7,042	4	31,844	2	35,383	-	-	132	74,269
เชียงราย	92	10,328	20	153,600	14	206,515	-	-	126	370,443
แม่ฮ่องสอน	22	338	-	-	-	-	-	-	22	338
เขต 6	704	35,154	76	623,984	357	10,225,162	22	6,964,700	1,159	17,849,000
อุดรดิตถ์	86	2,641	12	87,890	22	446,761	-	-	120	537,292
นครสวรรค์	97	6,574	12	106,500	106	4,301,575	11	1,864,700	226	6,279,349
อุทัยธานี	52	2,139	8	72,991	43	1,273,726	1	170,000	104	1,518,856
กำแพงเพชร	142	9,676	9	68,007	51	1,192,882	1	130,000	203	1,400,565
ตาก	30	642	5	40,000	18	346,900	-	-	53	387,542
พิษณุโลก	75	2,116	8	71,811	34	787,001	-	-	117	860,928
พิจิตร	48	1,974	3	19,280	27	793,757	1	180,000	79	995,011
เพชรบูรณ์	86	5,204	16	137,505	52	991,560	8	4,620,000	162	5,754,269
สุโขทัย	88	4,188	3	20,000	4	91,000	-	-	95	115,188
เขต 7	664	73,541	192	1,295,452	621	23,666,930	135	32,367,201	1,612	57,403,124
ราชบุรี	206	6,153	34	195,054	66	2,432,500	33	7,403,500	339	10,037,207
กาญจนบุรี	119	7,258	49	415,417	316	12,754,050	66	15,650,767	550	28,827,492
นครปฐม	145	18,199	16	99,500	29	865,391	4	3,081,250	194	4,064,340
สมุทรสาคร	15	1,299	1	3,500	1	30,000	-	-	17	34,799
สมุทรสงคราม	4	69	-	-	-	-	-	-	4	69
เพชรบุรี	51	3,855	10	78,081	25	962,510	1	215,000	87	1,259,446
ประจวบคีรีขันธ์	78	20,083	20	143,500	21	544,484	4	590,000	123	1,298,067
สุพรรณบุรี	46	16,625	62	360,400	163	6,077,995	27	5,426,684	298	11,881,704
เขต 8	1,825	492,610	523	3,371,958	501	10,585,975	4	489,000	2,853	14,939,543
นครศรีธรรมราช	788	183,415	124	833,484	79	1,575,260	2	211,000	993	2,803,159
กระบี่	85	10,756	18	121,133	62	1,435,036	2	278,000	167	1,844,925
พังงา	36	8,271	16	93,670	21	320,830	-	-	73	422,771
ภูเก็ต	2	65	1	10,000	3	58,000	-	-	6	68,065
สุราษฎร์ธานี	311	21,803	48	385,857	89	1,474,726	-	-	448	1,882,386
ระนอง	18	2,547	-	-	1	12,000	-	-	19	14,547
ชุมพร	83	31,821	59	403,920	14	240,920	-	-	156	676,661
ตรัง	102	135,641	48	334,735	30	555,450	-	-	180	1,025,826
พัทลุง	400	98,291	209	1,189,159	202	4,913,753	-	-	811	6,201,203
เขต 9	1,693	334,343	192	862,206	72	1,956,041	1	200,000	1,958	3,352,590
สงขลา	615	172,365	147	605,700	37	888,681	1	200,000	800	1,866,746
สตูล	29	34,967	12	98,000	32	1,011,660	-	-	73	1,144,627
ปัตตานี	104	92,773	25	124,506	3	55,700	-	-	132	272,979
ยะลา	819	19,839	3	19,000	-	-	-	-	822	38,839
นราธิวาส	126	14,399	5	15,000	-	-	-	-	131	29,399

ที่มา : สำนักงานปศุสัตว์อำเภอ

รวบรวมโดย : กลุ่มสารสนเทศและข้อมูลสถิติ ศูนย์เทคโนโลยีสารสนเทศและการสื่อสาร กรมปศุสัตว์

ตารางที่ 6-6 จำนวนเกษตรกรผู้เลี้ยงไก่พื้นเมือง จำแนกตามจำนวนไก่พื้นเมืองที่เลี้ยง รายจังหวัด ปี 2563

จังหวัด	ไก่พื้นเมือง									
	1 - 100 ตัว		101 - 500 ตัว		501 - 1,000 ตัว		> 1,000 ตัว		รวม	
	เกษตรกร (ราย)	จำนวน (ตัว)	เกษตรกร (ราย)	จำนวน (ตัว)	เกษตรกร (ราย)	จำนวน (ตัว)	เกษตรกร (ราย)	จำนวน (ตัว)	เกษตรกร (ราย)	จำนวน (ตัว)
ยอดรวม	2,587,843	79,138,253	89,209	12,512,822	702	492,807	387	1,986,462	2,678,141	94,130,344
เขต 1	99,093	3,522,440	5,829	837,337	27	18,260	11	64,466	104,960	4,442,503
กรุงเทพมหานคร	4,150	79,517	104	15,605	2	1,388	4	8,185	4,260	104,695
นนทบุรี	3,681	86,895	72	10,440	2	1,510	-	-	3,755	98,845
ปทุมธานี	5,747	192,326	211	35,299	3	1,750	1	1,600	5,962	230,975
พระนครศรีอยุธยา	14,422	472,914	718	104,712	2	1,550	1	2,000	15,143	581,176
อ่างทอง	14,053	550,454	1,436	212,047	-	-	1	1,158	15,490	763,659
ลพบุรี	24,559	786,945	1,434	200,681	7	5,081	-	-	26,000	992,707
สิงห์บุรี	4,952	187,399	547	74,040	3	1,890	-	-	5,502	263,329
ชัยนาท	14,011	632,406	766	103,086	2	1,085	1	40,000	14,780	776,577
สระบุรี	13,518	533,584	541	81,427	6	4,006	3	11,523	14,068	630,540
เขต 2	98,383	2,884,480	5,573	806,631	44	32,792	15	159,573	104,015	3,883,476
สมุทรปราการ	1,991	42,006	48	7,603	1	980	-	-	2,040	50,589
ชลบุรี	10,834	310,199	346	54,612	3	2,750	1	9,600	11,184	377,161
ระยอง	8,702	276,097	788	118,042	4	2,535	1	3,900	9,495	400,574
จันทบุรี	6,919	125,263	43	7,743	-	-	-	-	6,962	133,006
ตราด	3,968	97,868	89	16,222	1	560	1	1,854	4,059	116,504
ฉะเชิงเทรา	12,143	334,294	855	126,565	7	5,097	2	2,635	13,007	468,591
ปราจีนบุรี	16,747	462,440	1,219	178,064	18	12,633	7	35,564	17,991	688,701
นครนายก	8,912	230,893	117	14,375	1	1,000	-	-	9,030	246,268
สระแก้ว	28,167	1,005,420	2,068	283,405	9	7,237	3	106,020	30,247	1,402,082
เขต 3	630,129	18,287,316	16,129	2,183,150	109	75,538	71	429,485	646,438	20,975,489
นครราชสีมา	151,312	3,856,599	3,346	481,586	39	26,406	21	114,646	154,718	4,479,237
บุรีรัมย์	87,570	2,474,729	1,686	230,653	11	7,403	6	187,137	89,273	2,899,922
ศรีสะเกษ	79,899	2,197,824	1,625	224,280	14	10,016	5	11,315	81,543	2,443,435
สุรินทร์	94,956	2,613,213	2,352	317,776	19	12,770	7	14,115	97,334	2,957,874
อุบลราชธานี	85,321	2,957,568	3,722	489,329	9	6,973	19	57,242	89,071	3,511,112
ยโสธร	36,709	1,142,634	460	61,503	5	4,300	11	42,011	37,185	1,250,448
ชัยภูมิ	73,001	2,163,293	1,890	253,514	11	7,080	2	3,019	74,904	2,426,906
อำนาจเจริญ	21,361	881,456	1,048	124,509	1	590	-	-	22,410	1,006,555
เขต 4	595,441	18,518,279	17,388	2,406,597	108	76,904	57	129,976	612,994	21,131,756
ร้อยเอ็ด	73,717	2,086,429	1,812	264,545	10	7,946	11	32,952	75,550	2,391,872
หนองบัวลำภู	20,842	871,147	1,309	171,468	4	2,678	4	5,936	22,159	1,051,229
ขอนแก่น	62,967	2,297,779	2,786	407,251	13	8,567	8	27,256	65,774	2,740,853
อุดรธานี	82,581	2,989,441	2,273	302,808	19	12,424	5	5,744	84,878	3,310,417
เลย	35,970	1,034,578	525	71,336	6	4,775	3	9,410	36,504	1,120,099
หนองคาย	27,352	792,980	523	74,174	19	14,654	9	14,900	27,903	896,708
มหาสารคาม	57,590	2,067,417	2,053	297,561	10	7,231	7	11,613	59,660	2,383,822
กาฬสินธุ์	74,754	2,079,045	1,332	178,062	7	5,310	3	4,660	76,096	2,267,077
นครพนม	41,492	1,032,122	1,070	143,917	7	4,940	3	6,687	42,572	1,187,666
มุกดาหาร	18,918	584,714	286	34,808	-	-	-	-	19,204	619,522
สกลนคร	81,342	1,923,886	1,547	199,728	7	4,450	3	9,548	82,899	2,137,612
บึงกาฬ	17,916	758,741	1,872	260,939	6	3,929	1	1,270	19,795	1,024,879
เขต 5	343,524	11,833,749	14,985	2,202,469	156	108,638	60	145,455	358,725	14,290,311
เชียงใหม่	57,218	1,713,079	3,207	502,728	59	41,000	25	69,331	60,509	2,326,138
ลำพูน	33,477	1,423,347	2,156	321,077	18	12,965	7	9,390	35,658	1,766,779
ลำปาง	46,616	1,379,965	1,274	184,542	6	3,827	11	37,038	47,907	1,605,372
แพร่	27,456	1,148,434	966	147,054	7	4,533	2	3,450	28,431	1,303,471

ตารางที่ 6-6 จำนวนเกษตรกรผู้เลี้ยงไก่พื้นเมือง จำแนกตามจำนวนไก่พื้นเมืองที่เลี้ยง รายจังหวัด ปี 2563

จังหวัด	ไก่พื้นเมือง									
	1 - 100 ตัว		101 - 500 ตัว		501 - 1,000 ตัว		> 1,000 ตัว		รวม	
	เกษตรกร (ราย)	จำนวน (ตัว)	เกษตรกร (ราย)	จำนวน (ตัว)	เกษตรกร (ราย)	จำนวน (ตัว)	เกษตรกร (ราย)	จำนวน (ตัว)	เกษตรกร (ราย)	จำนวน (ตัว)
น่าน	46,375	1,479,255	1,833	256,875	10	6,777	-	-	48,218	1,742,907
พะเยา	43,370	1,671,389	1,121	159,693	12	8,390	6	9,847	44,509	1,849,319
เชียงราย	73,135	2,497,510	3,943	561,234	40	27,946	8	14,275	77,126	3,100,965
แม่ฮ่องสอน	15,877	520,770	485	69,266	4	3,200	1	2,124	16,367	595,360
เขต 6	289,231	9,821,052	15,824	2,108,000	76	53,312	24	156,254	305,155	12,138,618
อุดรดิตถ์	31,611	993,739	654	95,280	11	7,022	2	9,032	32,278	1,105,073
นครสวรรค์	34,165	1,317,694	2,993	376,639	10	7,512	5	117,397	37,173	1,819,242
อุทัยธานี	17,765	623,157	1,581	212,772	4	2,728	-	-	19,350	838,657
กำแพงเพชร	36,775	1,323,285	1,099	150,868	6	3,964	-	-	37,880	1,478,117
ตาก	25,996	760,839	986	132,516	4	3,253	3	4,230	26,989	900,838
พิษณุโลก	41,305	1,262,384	3,029	400,103	11	8,628	2	3,522	44,347	1,674,637
พิจิตร	24,604	1,022,266	1,590	213,535	5	3,683	-	-	26,199	1,239,484
เพชรบูรณ์	44,349	1,433,675	1,901	268,677	15	10,068	10	19,664	46,275	1,732,084
สุโขทัย	32,661	1,084,013	1,991	257,610	10	6,454	2	2,409	34,664	1,350,486
เขต 7	108,016	2,993,849	3,750	570,584	49	33,902	32	513,980	111,847	4,112,315
ราชบุรี	17,497	432,103	388	64,092	2	1,600	8	55,720	17,895	553,515
กาญจนบุรี	24,045	706,770	1,009	149,114	7	4,470	2	4,240	25,063	864,594
นครปฐม	11,936	315,534	584	99,325	27	18,650	13	435,825	12,560	869,334
สมุทรสาคร	2,104	58,757	41	6,132	-	-	-	-	2,145	64,889
สมุทรสงคราม	1,867	42,701	28	4,896	1	700	-	-	1,896	48,297
เพชรบุรี	9,763	290,911	274	40,089	3	2,055	4	6,165	10,044	339,220
ประจวบคีรีขันธ์	13,004	332,164	601	87,674	5	3,750	3	6,530	13,613	430,118
สุพรรณบุรี	27,800	814,909	825	119,262	4	2,677	2	5,500	28,631	942,348
เขต 8	236,671	7,071,926	7,800	1,119,968	106	73,547	91	294,291	244,668	8,559,732
นครศรีธรรมราช	73,057	2,311,884	2,466	343,493	38	27,756	19	43,319	75,580	2,726,452
กระบี่	10,870	333,505	293	46,562	6	3,723	2	6,500	11,171	390,290
พังงา	9,269	255,806	89	13,437	2	1,600	1	2,900	9,361	273,743
ภูเก็ต	2,591	64,182	100	17,090	1	800	1	1,200	2,693	83,272
สุราษฎร์ธานี	47,809	1,447,291	2,213	304,702	12	7,805	10	45,414	50,044	1,805,212
ระนอง	6,231	147,713	40	7,726	-	-	-	-	6,271	155,439
ชุมพร	20,497	439,401	275	46,676	3	1,937	4	17,825	20,779	505,839
ตรัง	21,453	595,435	320	49,639	5	2,926	6	14,590	21,784	662,590
พัทลุง	44,894	1,476,709	2,004	290,643	39	27,000	48	162,543	46,985	1,956,895
เขต 9	187,355	4,205,162	1,931	278,086	27	19,914	26	92,982	189,339	4,596,144
สงขลา	47,824	1,343,157	1,438	205,775	20	14,348	22	83,282	49,304	1,646,562
สตูล	19,031	406,008	153	21,689	2	1,800	1	1,500	19,187	430,997
ปัตตานี	33,364	692,100	162	24,784	2	1,241	-	-	33,528	718,125
ยะลา	39,575	828,180	81	12,476	1	1,000	3	8,200	39,660	849,856
นราธิวาส	47,561	935,717	97	13,362	2	1,525	-	-	47,660	950,604

ที่มา : สำนักงานปศุสัตว์อำเภอ

รวบรวมโดย : กลุ่มสารสนเทศและข้อมูลสถิติ ศูนย์เทคโนโลยีสารสนเทศและการสื่อสาร กรมปศุสัตว์

ตารางที่ 6-7 จำนวนเกษตรกรผู้เลี้ยงไก่ปศุสัตว์, ยาพันธุ์ผลิตไข่ จำแนกตามจำนวนไก่ปศุสัตว์, ยาพันธุ์ผลิตไข่ที่เลี้ยง รายจังหวัด ปี 2563

จังหวัด	ไก่ปศุสัตว์ ผลิตลูกไก่									
	1 - 3,000 ตัว		3,001 - 10,000 ตัว		10,001 - 100,000 ตัว		> 100,000 ตัว		รวม	
	เกษตรกร (ราย)	จำนวน (ตัว)	เกษตรกร (ราย)	จำนวน (ตัว)	เกษตรกร (ราย)	จำนวน (ตัว)	เกษตรกร (ราย)	จำนวน (ตัว)	เกษตรกร (ราย)	จำนวน (ตัว)
น่าน	2	11	-	-	-	-	-	-	2	11
พะเยา	1	1	-	-	-	-	-	-	1	1
เชียงราย	6	11	-	-	-	-	-	-	6	11
แม่ฮ่องสอน	9	176	-	-	-	-	-	-	9	176
เขต 6	8	98	-	-	-	-	-	-	8	98
อุดรดิตต์	-	-	-	-	-	-	-	-	-	-
นครสวรรค์	1	1	-	-	-	-	-	-	1	1
อุทัยธานี	1	20	-	-	-	-	-	-	1	20
กำแพงเพชร	2	21	-	-	-	-	-	-	2	21
ตาก	-	-	-	-	-	-	-	-	-	-
พิษณุโลก	-	-	-	-	-	-	-	-	-	-
พิจิตร	-	-	-	-	-	-	-	-	-	-
เพชรบูรณ์	2	16	-	-	-	-	-	-	2	16
สุโขทัย	2	40	-	-	-	-	-	-	2	40
เขต 7	2	39	-	-	-	-	-	-	2	39
ราชบุรี	1	20	-	-	-	-	-	-	1	20
กาญจนบุรี	-	-	-	-	-	-	-	-	-	-
นครปฐม	1	19	-	-	-	-	-	-	1	19
สมุทรสาคร	-	-	-	-	-	-	-	-	-	-
สมุทรสงคราม	-	-	-	-	-	-	-	-	-	-
เพชรบุรี	-	-	-	-	-	-	-	-	-	-
ประจวบคีรีขันธ์	-	-	-	-	-	-	-	-	-	-
สุพรรณบุรี	-	-	-	-	-	-	-	-	-	-
เขต 8	36	265	-	-	-	-	-	-	36	265
นครศรีธรรมราช	24	153	-	-	-	-	-	-	24	153
กระบี่	-	-	-	-	-	-	-	-	-	-
พังงา	-	-	-	-	-	-	-	-	-	-
ภูเก็ต	-	-	-	-	-	-	-	-	-	-
สุราษฎร์ธานี	1	1	-	-	-	-	-	-	1	1
ระนอง	-	-	-	-	-	-	-	-	-	-
ชุมพร	2	2	-	-	-	-	-	-	2	2
ตรัง	-	-	-	-	-	-	-	-	-	-
พัทลุง	9	109	-	-	-	-	-	-	9	109
เขต 9	7	87	-	-	-	-	-	-	7	87
สงขลา	4	50	-	-	-	-	-	-	4	50
สตูล	1	9	-	-	-	-	-	-	1	9
ปัตตานี	-	-	-	-	-	-	-	-	-	-
ยะลา	2	28	-	-	-	-	-	-	2	28
นราธิวาส	-	-	-	-	-	-	-	-	-	-

ที่มา : สำนักงานปศุสัตว์อำเภอ

รวบรวมโดย : กลุ่มสารสนเทศและข้อมูลสถิติ ศูนย์เทคโนโลยีสารสนเทศและการสื่อสาร กรมปศุสัตว์

ตารางที่ 6-8 จำนวนเกษตรกรผู้เลี้ยงไก่ฟ่อ,แม่พันธุ์ผลิตไข่ไก่ จำแนกตามจำนวนไก่ฟ่อ,แม่พันธุ์ผลิตไข่ไก่ที่เลี้ยง รายจังหวัด ปี 2563

จังหวัด	ไก่ฟ่อ,แม่พันธุ์ ผลิตลูกไก่ไข่									
	1 - 3,000 ตัว		3,001 - 10,000 ตัว		10,001 - 100,000 ตัว		> 100,000 ตัว		รวม	
	เกษตรกร (ราย)	จำนวน (ตัว)	เกษตรกร (ราย)	จำนวน (ตัว)	เกษตรกร (ราย)	จำนวน (ตัว)	เกษตรกร (ราย)	จำนวน (ตัว)	เกษตรกร (ราย)	จำนวน (ตัว)
ยอดรวม	1,710	25,871	2	8,000	10	508,745	3	476,000	1,725	1,018,616
เขต 1	62	1,062	1	4,000	4	289,933	1	120,000	68	414,995
กรุงเทพมหานคร	-	-	-	-	-	-	-	-	-	-
นนทบุรี	4	20	-	-	-	-	-	-	4	20
ปทุมธานี	1	10	-	-	-	-	-	-	1	10
พระนครศรีอยุธยา	52	1,012	-	-	-	-	-	-	52	1,012
อ่างทอง	-	-	-	-	-	-	-	-	-	-
ลพบุรี	2	4	-	-	3	229,400	-	-	5	229,404
สิงห์บุรี	1	2	-	-	-	-	-	-	1	2
ชัยนาท	2	14	-	-	-	-	-	-	2	14
สระบุรี	-	-	1	4,000	1	60,533	1	120,000	3	184,533
เขต 2	68	2,772	1	4,000	2	72,966	2	356,000	73	435,738
สมุทรปราการ	2	21	-	-	-	-	-	-	2	21
ชลบุรี	2	70	-	-	-	-	2	356,000	4	356,070
ระยอง	-	-	-	-	-	-	-	-	-	-
จันทบุรี	-	-	-	-	-	-	-	-	-	-
ตราด	-	-	-	-	-	-	-	-	-	-
ฉะเชิงเทรา	3	31	-	-	-	-	-	-	3	31
ปราจีนบุรี	20	1,826	-	-	2	72,966	-	-	22	74,792
นครนายก	2	108	1	4,000	-	-	-	-	3	4,108
สระแก้ว	39	716	-	-	-	-	-	-	39	716
เขต 3	1,009	7,584	-	-	4	145,846	-	-	1,013	153,430
นครราชสีมา	429	4,273	-	-	3	100,846	-	-	432	105,119
บุรีรัมย์	53	411	-	-	-	-	-	-	53	411
ศรีสะเกษ	40	181	-	-	-	-	-	-	40	181
สุรินทร์	250	1,977	-	-	-	-	-	-	250	1,977
อุบลราชธานี	234	718	-	-	-	-	-	-	234	718
ยโสธร	3	24	-	-	-	-	-	-	3	24
ชัยภูมิ	-	-	-	-	1	45,000	-	-	1	45,000
อำนาจเจริญ	-	-	-	-	-	-	-	-	-	-
เขต 4	267	5,137	-	-	-	-	-	-	267	5,137
ร้อยเอ็ด	23	178	-	-	-	-	-	-	23	178
หนองบัวลำภู	1	1	-	-	-	-	-	-	1	1
ขอนแก่น	106	410	-	-	-	-	-	-	106	410
อุดรธานี	43	429	-	-	-	-	-	-	43	429
เลย	-	-	-	-	-	-	-	-	-	-
หนองคาย	2	3	-	-	-	-	-	-	2	3
มหาสารคาม	16	1,931	-	-	-	-	-	-	16	1,931
กาฬสินธุ์	35	1,508	-	-	-	-	-	-	35	1,508
นครพนม	22	149	-	-	-	-	-	-	22	149
มุกดาหาร	2	13	-	-	-	-	-	-	2	13
สกลนคร	10	177	-	-	-	-	-	-	10	177
บึงกาฬ	7	338	-	-	-	-	-	-	7	338
เขต 5	78	3,001	-	-	-	-	-	-	78	3,001
เชียงใหม่	11	1,990	-	-	-	-	-	-	11	1,990
ลำพูน	6	36	-	-	-	-	-	-	6	36
ลำปาง	7	33	-	-	-	-	-	-	7	33
แพร่	11	232	-	-	-	-	-	-	11	232

ตารางที่ 6-8 จำนวนเกษตรกรผู้เลี้ยงไก่ฟ่อ,แม่พันธุ์ผลิตไข่ จำแนกตามจำนวนไก่ฟ่อ,แม่พันธุ์ผลิตไข่ที่เลี้ยง รายจังหวัด ปี 2563

จังหวัด	ไก่ฟ่อ,แม่พันธุ์ ผลิตลูกไก่ไข่									
	1 - 3,000 ตัว		3,001 - 10,000 ตัว		10,001 - 100,000 ตัว		> 100,000 ตัว		รวม	
	เกษตรกร (ราย)	จำนวน (ตัว)	เกษตรกร (ราย)	จำนวน (ตัว)	เกษตรกร (ราย)	จำนวน (ตัว)	เกษตรกร (ราย)	จำนวน (ตัว)	เกษตรกร (ราย)	จำนวน (ตัว)
น่าน	12	188	-	-	-	-	-	-	12	188
พะเยา	1	25	-	-	-	-	-	-	1	25
เชียงราย	6	91	-	-	-	-	-	-	6	91
แม่ฮ่องสอน	24	406	-	-	-	-	-	-	24	406
เขต 6	28	793	-	-	-	-	-	-	28	793
อุดรดิตถ์	1	5	-	-	-	-	-	-	1	5
นครสวรรค์	3	9	-	-	-	-	-	-	3	9
อุทัยธานี	2	51	-	-	-	-	-	-	2	51
กำแพงเพชร	7	337	-	-	-	-	-	-	7	337
ตาก	-	-	-	-	-	-	-	-	-	-
พิษณุโลก	8	330	-	-	-	-	-	-	8	330
พิจิตร	2	4	-	-	-	-	-	-	2	4
เพชรบูรณ์	2	33	-	-	-	-	-	-	2	33
สุโขทัย	3	24	-	-	-	-	-	-	3	24
เขต 7	20	1,119	-	-	-	-	-	-	20	1,119
ราชบุรี	-	-	-	-	-	-	-	-	-	-
กาญจนบุรี	4	50	-	-	-	-	-	-	4	50
นครปฐม	3	40	-	-	-	-	-	-	3	40
สมุทรสาคร	1	800	-	-	-	-	-	-	1	800
สมุทรสงคราม	-	-	-	-	-	-	-	-	-	-
เพชรบุรี	2	2	-	-	-	-	-	-	2	2
ประจวบคีรีขันธ์	2	156	-	-	-	-	-	-	2	156
สุพรรณบุรี	8	71	-	-	-	-	-	-	8	71
เขต 8	140	3,860	-	-	-	-	-	-	140	3,860
นครศรีธรรมราช	50	882	-	-	-	-	-	-	50	882
กระบี่	5	167	-	-	-	-	-	-	5	167
พังงา	2	11	-	-	-	-	-	-	2	11
ภูเก็ต	-	-	-	-	-	-	-	-	-	-
สุราษฎร์ธานี	2	23	-	-	-	-	-	-	2	23
ระนอง	-	-	-	-	-	-	-	-	-	-
ชุมพร	6	20	-	-	-	-	-	-	6	20
ตรัง	2	24	-	-	-	-	-	-	2	24
พัทลุง	73	2,733	-	-	-	-	-	-	73	2,733
เขต 9	38	543	-	-	-	-	-	-	38	543
สงขลา	31	414	-	-	-	-	-	-	31	414
สตูล	-	-	-	-	-	-	-	-	-	-
ปัตตานี	2	89	-	-	-	-	-	-	2	89
ยะลา	2	24	-	-	-	-	-	-	2	24
นราธิวาส	3	16	-	-	-	-	-	-	3	16

ที่มา : สำนักงานปศุสัตว์อำเภอ

รวบรวมโดย : กลุ่มสารสนเทศและข้อมูลสถิติ ศูนย์เทคโนโลยีสารสนเทศและการสื่อสาร กรมปศุสัตว์

ตารางที่ 6-9 จำนวนเกษตรกรผู้เลี้ยงไก่ไข่ จำแนกตามจำนวนไก่ไข่ที่เลี้ยง รายจังหวัด ปี 2563

จังหวัด	ไก่ไข่									
	1 - 3,000 ตัว		3,001 - 10,000 ตัว		10,001 - 100,000 ตัว		> 100,000 ตัว		รวม	
	เกษตรกร (ราย)	จำนวน (ตัว)	เกษตรกร (ราย)	จำนวน (ตัว)	เกษตรกร (ราย)	จำนวน (ตัว)	เกษตรกร (ราย)	จำนวน (ตัว)	เกษตรกร (ราย)	จำนวน (ตัว)
ยอดรวม	134,088	3,790,376	841	5,046,431	547	15,507,875	112	33,026,963	135,588	57,371,645
เขต 1	11,727	243,281	16	88,071	24	855,817	16	5,752,788	11,783	6,939,957
กรุงเทพมหานคร	399	9,697	-	-	-	-	-	-	399	9,697
นนทบุรี	104	5,208	-	-	-	-	-	-	104	5,208
ปทุมธานี	2,508	47,866	3	10,881	-	-	-	-	2,511	58,747
พระนครศรีอยุธยา	1,692	54,546	5	22,000	8	232,515	8	3,278,788	1,713	3,587,849
อ่างทอง	995	34,877	3	20,500	4	135,000	4	1,160,000	1,006	1,350,377
ลพบุรี	1,811	30,400	1	6,090	4	210,502	1	330,000	1,817	576,992
สิงห์บุรี	510	7,749	-	-	1	44,000	-	-	511	51,749
ชัยนาท	1,957	31,979	2	12,600	-	-	-	-	1,959	44,579
สระบุรี	1,751	20,959	2	16,000	7	233,800	3	984,000	1,763	1,254,759
เขต 2	9,148	198,717	51	350,266	93	4,059,463	48	13,512,218	9,340	18,120,664
สมุทรปราการ	54	1,216	-	-	-	-	-	-	54	1,216
ชลบุรี	383	11,450	14	103,563	20	594,048	7	2,296,254	424	3,005,315
ระยอง	189	8,276	6	41,996	10	263,491	-	-	205	313,763
จันทบุรี	794	18,580	5	35,700	4	71,500	1	630,000	804	755,780
ตราด	217	6,535	5	39,400	1	12,460	-	-	223	58,395
ฉะเชิงเทรา	1,152	41,374	15	84,595	32	1,669,450	19	5,257,721	1,218	7,053,140
ปราจีนบุรี	626	29,801	3	21,013	17	892,403	6	1,052,000	652	1,995,217
นครนายก	948	21,867	3	23,999	7	457,711	14	4,155,243	972	4,658,820
สระแก้ว	4,785	59,618	-	-	2	98,400	1	121,000	4,788	279,018
เขต 3	36,933	499,263	46	294,298	42	746,002	3	1,293,266	37,024	2,832,829
นครราชสีมา	8,910	157,038	-	-	7	111,744	1	383,266	8,918	652,048
บุรีรัมย์	4,935	62,649	5	39,500	4	74,996	-	-	4,944	177,145
ศรีสะเกษ	5,086	39,772	1	3,020	1	13,000	-	-	5,088	55,792
สุรินทร์	9,372	97,770	-	-	2	34,300	-	-	9,374	132,070
อุบลราชธานี	2,662	46,129	40	251,778	21	354,768	-	-	2,723	652,675
ยโสธร	2,032	32,896	-	-	-	-	-	-	2,032	32,896
ชัยภูมิ	1,841	32,427	-	-	6	117,194	2	910,000	1,849	1,059,621
อำนาจเจริญ	2,095	30,582	-	-	1	40,000	-	-	2,096	70,582
เขต 4	27,060	793,543	201	1,105,010	57	1,131,987	3	820,256	27,321	3,850,796
ร้อยเอ็ด	4,598	62,595	67	358,247	1	75,000	2	709,256	4,668	1,205,098
หนองบัวลำภู	120	10,084	2	13,000	1	11,979	-	-	123	35,063
ขอนแก่น	3,631	70,853	34	274,627	30	536,733	1	111,000	3,696	993,213
อุดรธานี	2,991	78,566	14	86,870	3	32,002	-	-	3,008	197,438
เลย	1,261	24,334	4	19,040	-	-	-	-	1,265	43,374
หนองคาย	423	263,826	56	222,340	1	13,000	-	-	480	499,166
มหาสารคาม	3,612	69,314	-	-	15	332,573	-	-	3,627	401,887
กาฬสินธุ์	4,312	65,208	-	-	-	-	-	-	4,312	65,208
นครพนม	2,864	62,538	21	108,000	3	85,400	-	-	2,888	255,938
มุกดาหาร	505	10,435	-	-	-	-	-	-	505	10,435
สกลนคร	2,060	47,734	3	22,886	3	45,300	-	-	2,066	115,920
บึงกาฬ	683	28,056	-	-	-	-	-	-	683	28,056
เขต 5	7,646	336,165	135	972,141	103	2,167,566	8	1,694,918	7,892	5,170,790
เชียงใหม่	1,385	65,065	73	572,766	71	1,441,489	2	300,000	1,531	2,379,320
ลำพูน	674	15,195	4	18,577	3	47,001	2	450,085	683	530,858
ลำปาง	852	27,686	20	157,077	11	200,597	1	240,000	884	625,360
แพร่	230	6,591	2	17,500	6	123,000	-	-	238	147,091

ตารางที่ 6-9 จำนวนเกษตรกรผู้เลี้ยงไก่ไข่ จำแนกตามจำนวนไก่ไข่ที่เลี้ยง รายจังหวัด ปี 2563

จังหวัด	ไก่ไข่									
	1 - 3,000 ตัว		3,001 - 10,000 ตัว		10,001 - 100,000 ตัว		> 100,000 ตัว		รวม	
	เกษตรกร (ราย)	จำนวน (ตัว)	เกษตรกร (ราย)	จำนวน (ตัว)	เกษตรกร (ราย)	จำนวน (ตัว)	เกษตรกร (ราย)	จำนวน (ตัว)	เกษตรกร (ราย)	จำนวน (ตัว)
น่าน	1,219	37,436	1	4,000	1	85,000	-	-	1,221	126,436
พะเยา	665	37,495	5	30,500	3	83,050	-	-	673	151,045
เชียงราย	2,497	141,363	30	171,721	7	165,429	3	704,833	2,537	1,183,346
แม่ฮ่องสอน	124	5,334	-	-	1	22,000	-	-	125	27,334
เขต 6	18,087	346,978	28	227,144	51	1,301,524	8	3,298,064	18,174	5,173,710
อุดรดิตถ์	211	8,549	10	84,582	31	1,025,211	1	771,464	253	1,889,806
นครสวรรค์	3,843	69,968	-	-	1	10,400	4	1,496,740	3,848	1,577,108
อุทัยธานี	2,065	45,413	-	-	2	31,000	-	-	2,067	76,413
กำแพงเพชร	1,958	37,875	5	33,500	2	30,512	-	-	1,965	101,887
ตาก	505	9,593	-	-	-	-	-	-	505	9,593
พิษณุโลก	3,474	68,171	-	-	-	-	1	301,860	3,475	370,031
พิจิตร	2,356	38,723	-	-	-	-	2	728,000	2,358	766,723
เพชรบูรณ์	1,308	29,684	13	109,062	13	179,301	-	-	1,334	318,047
สุโขทัย	2,367	39,002	-	-	2	25,100	-	-	2,369	64,102
เขต 7	5,032	389,264	221	1,175,495	99	3,062,500	16	4,607,310	5,368	9,234,569
ราชบุรี	516	19,116	3	18,200	3	137,000	2	676,750	524	851,066
กาญจนบุรี	818	26,574	4	21,210	11	427,250	-	-	833	475,034
นครปฐม	666	40,451	19	98,580	22	890,500	11	3,260,000	718	4,289,531
สมุทรสาคร	691	7,348	-	-	2	83,000	-	-	693	90,348
สมุทรสงคราม	478	13,839	1	7,500	1	18,000	-	-	480	39,339
เพชรบุรี	498	49,582	16	99,145	8	172,350	-	-	522	321,077
ประจวบคีรีขันธ์	705	41,388	4	32,000	2	29,000	-	-	711	102,388
สุพรรณบุรี	660	190,966	174	898,860	50	1,305,400	3	670,560	887	3,065,786
เขต 8	13,505	758,391	121	718,148	66	1,821,716	8	1,657,719	13,700	4,955,974
นครศรีธรรมราช	6,037	273,961	28	160,098	13	417,997	-	-	6,078	852,056
กระบี่	254	25,904	1	3,550	6	87,790	-	-	261	117,244
พังงา	327	15,270	4	25,800	8	256,500	2	436,000	341	733,570
ภูเก็ต	27	5,124	2	13,000	2	121,000	-	-	31	139,124
สุราษฎร์ธานี	2,235	117,360	1	4,600	3	57,000	1	180,000	2,240	358,960
ระนอง	481	17,142	13	86,625	4	150,092	-	-	498	253,859
ชุมพร	975	101,599	31	167,523	6	204,111	2	261,719	1,014	734,952
ตรัง	643	45,814	22	149,492	11	234,675	1	200,000	677	629,981
พัทลุง	2,526	156,217	19	107,460	13	292,551	2	580,000	2,560	1,136,228
เขต 9	4,950	224,774	22	115,858	12	361,300	2	390,424	4,986	1,092,356
สงขลา	2,433	141,019	18	97,858	11	349,300	1	116,000	2,463	704,177
สตูล	346	8,729	-	-	1	12,000	1	274,424	348	295,153
ปัตตานี	752	23,559	2	11,000	-	-	-	-	754	34,559
ยะลา	465	23,333	-	-	-	-	-	-	465	23,333
นราธิวาส	954	28,134	2	7,000	-	-	-	-	956	35,134

ที่มา : สำนักงานปลุสตัวอำเภอ

รวบรวมโดย : กลุ่มสารสนเทศและข้อมูลสถิติ ศูนย์เทคโนโลยีสารสนเทศและการสื่อสาร กรมปลุสตัว

ส่วนที่ 7

สรุปข้อมูลและสถิติ จำนวนเกษตรกร - เป็ด



แผนที่แสดงความหนาแน่นของจำนวนการเลี้ยงเปิดรายจังหวัด ปี 2563

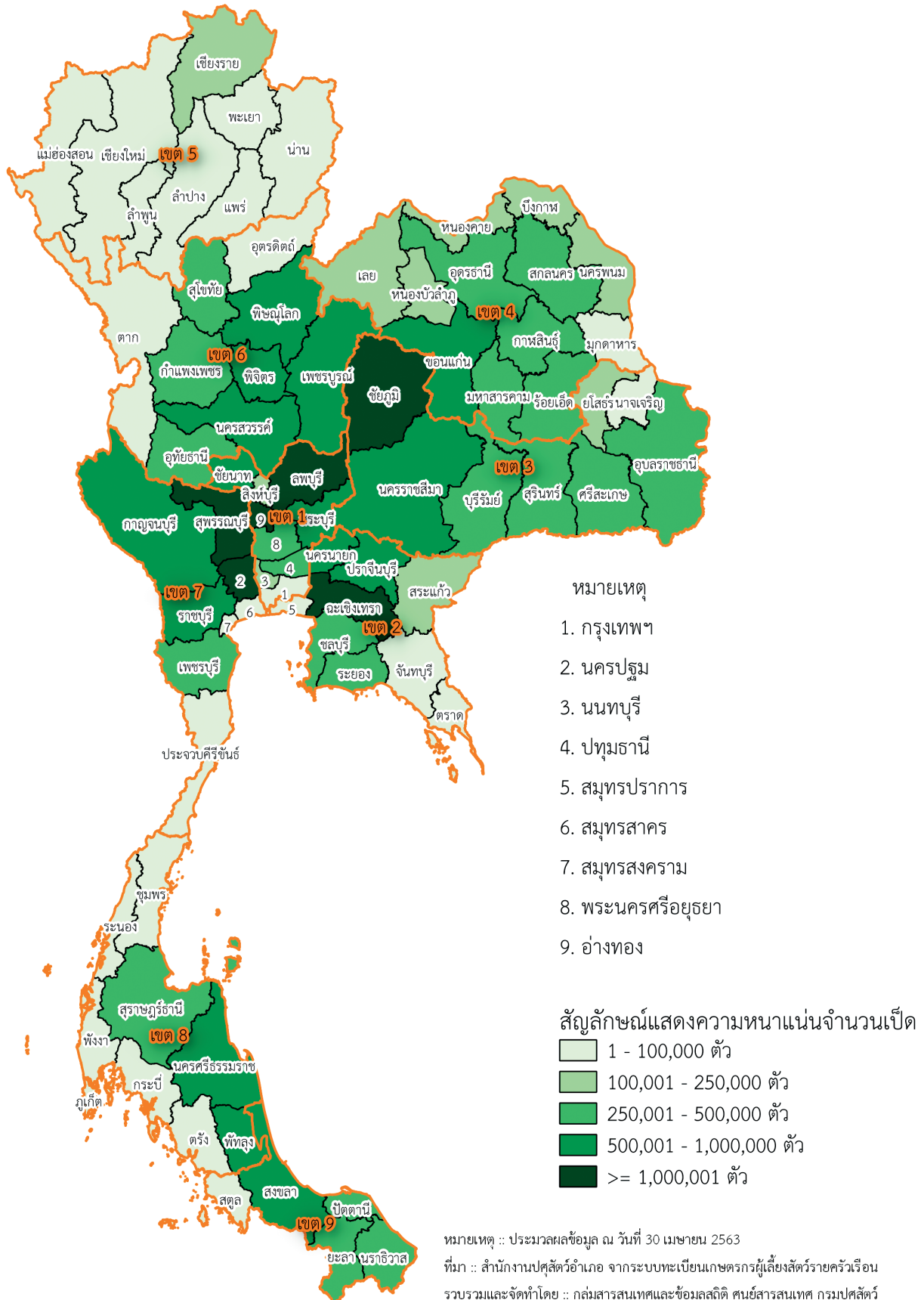



สรุปข้อมูลและสถิติจำนวนเกษตรกร - เป็ด ปี 2563

1) เกษตรกร - เป็ด

1.1) จำนวนเกษตรกรและเป็ด

ในปี 2563 มีเกษตรกรผู้เลี้ยงเป็ดทั้งหมด จำนวน 438,377 ราย ซึ่งส่วนใหญ่อยู่ในพื้นที่เขต 4 จำนวน 132,691 ราย (ร้อยละ 30.27) รองลงมาคือ เขต 3 จำนวน 117,210 ราย (ร้อยละ 26.74) และเขต 9 จำนวน 76,328 ราย (ร้อยละ 17.41) ตามลำดับ

โดยมีการเลี้ยงเป็ดทั้งหมด จำนวน 31,457,867 ตัว ซึ่งในพื้นที่เขต 7 เลี้ยงเป็ดมากที่สุด จำนวน 7,414,183 ตัว (ร้อยละ 23.57) รองลงมาคือ เขต 1 จำนวน 5,767,104 ตัว (ร้อยละ 18.33) และเขต 6 จำนวน 4,033,954 ตัว (ร้อยละ 12.82) ตามลำดับ รายละเอียดตามตารางที่ 1 และแผนภูมิที่ 1

ตารางที่ 1 จำนวนเกษตรกรและเป็ด รายเขตปศุสัตว์

เขต ปศุสัตว์	เกษตรกร (ราย)		เป็ด (ตัว)	
	จำนวน	ร้อยละ	จำนวน	ร้อยละ
รวม	438,377	100.00	31,457,867	100.00
เขต 1	15,013	3.42	5,767,104	18.33
เขต 2	12,206	2.78	3,715,887	11.81
เขต 3	117,210	26.74	3,478,084	11.06
เขต 4	132,691	30.27	3,125,292	9.93
เขต 5	15,057	3.43	379,084	1.21
เขต 6	23,657	5.40	4,033,954	12.82
เขต 7	10,482	2.39	7,414,183	23.57
เขต 8	35,733	8.15	1,816,346	5.77
เขต 9	76,328	17.41	1,727,933	5.49

แผนภูมิที่ 1 จำนวนเกษตรกรและเป็ด รายเขตปศุสัตว์

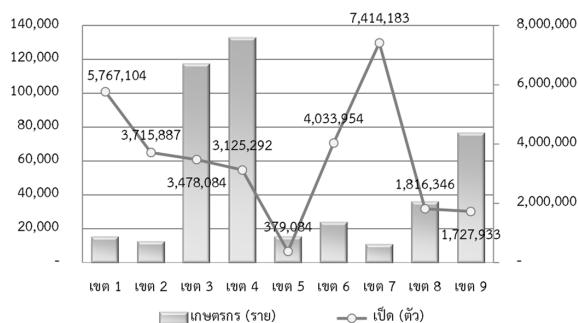

จังหวัดอุบลราชธานี มีเกษตรกรผู้เลี้ยงเป็ดมากที่สุด จำนวน 23,676 ราย (ร้อยละ 5.40) รองลงมาคือ จังหวัดศรีสะเกษ นครราชสีมา ยะลา และสกลนคร ตามลำดับ รายละเอียดตามตารางที่ 2

ตารางที่ 2 จังหวัดที่มีจำนวนเกษตรกรผู้เลี้ยงเป็ดมากที่สุด 5 อันดับแรก

ลำดับ ที่	จังหวัด	เกษตรกร (ราย)	
		จำนวน	ร้อยละ
1	อุบลราชธานี	23,676	5.40
2	ศรีสะเกษ	23,448	5.35
3	นครราชสีมา	22,074	5.04
4	ยะลา	19,946	4.55
5	สกลนคร	19,911	4.54

จังหวัดสุพรรณบุรี มีการเลี้ยงเป็ดมากที่สุด จำนวน 3,402,039 ตัว (ร้อยละ 10.81) รองลงมาคือ จังหวัดนครปฐม อ่างทอง ฉะเชิงเทรา และลพบุรี ตามลำดับ รายละเอียดตามตารางที่ 3

ตารางที่ 3 จังหวัดที่มีจำนวนเป็ดมากที่สุด 5 อันดับแรก

ลำดับ ที่	จังหวัด	เป็ด (ตัว)	
		จำนวน	ร้อยละ
1	สุพรรณบุรี	3,402,039	10.81
2	นครปฐม	2,155,750	6.85
3	อ่างทอง	1,627,372	5.17
4	ฉะเชิงเทรา	1,319,398	4.19
5	ลพบุรี	1,077,749	3.43

1.2) จำนวนเกษตรกรผู้เลี้ยงเป็ด

ส่วนใหญ่เกษตรกรผู้เลี้ยงเป็ด 1-3,000 ตัว จำนวน 436,766 ราย (ร้อยละ 99.63) รองลงมาเลี้ยงเป็ด 3,001-10,000 ตัว จำนวน 1,286 ราย (ร้อยละ 0.29) เลี้ยงเป็ด 10,001-100,000 ตัว จำนวน 295 ราย (ร้อยละ 0.07) ขณะที่เกษตรกรผู้เลี้ยงเป็ดมากกว่า 100,000 ตัวเพียง 30 ราย (ร้อยละ 0.01) รายละเอียดตามแผนภูมิที่ 2 และตารางที่ 4

แผนภูมิที่ 2 จำนวนเกษตรกรผู้เลี้ยงเลี้ยงเป็ด

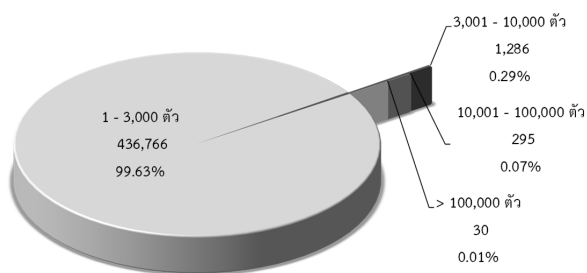

ตารางที่ 4 จำนวนและร้อยละ เกษตรกรผู้เลี้ยงเป็ด รายเขตปศุสัตว์

เขต ปศุสัตว์	เกษตรกรผู้เลี้ยงเป็ด (ราย)				
	1 - 3,000 ตัว	3,001 - 10,000 ตัว	10,001 - 100,000 ตัว	> 100,000 ตัว	รวม
รวม	436,766 (100.00)	1,286 (100.00)	295 (100.00)	30 (100.00)	438,377 (100.00)
เขต 1	14,567 (3.34)	359 (27.92)	84 (28.47)	3 (10.00)	15,013 (3.42)
เขต 2	12,046 (2.76)	97 (7.54)	53 (17.97)	10 (33.33)	12,206 (2.78)
เขต 3	117,127 (26.82)	67 (5.21)	12 (4.54)	4 (13.33)	117,210 (26.74)
เขต 4	132,650 (30.37)	36 (2.80)	5 (1.69)	- (0.00)	132,691 (30.27)
เขต 5	15,050 (3.45)	7 (0.54)	- (0.00)	- (0.00)	15,057 (3.43)
เขต 6	23,366 (5.35)	252 (19.60)	38 (12.88)	1 (3.33)	23,657 (5.40)
เขต 7	9,974 (2.28)	395 (30.72)	101 (34.24)	12 (40.00)	10,482 (2.39)
เขต 8	35,693 (8.17)	38 (2.95)	2 (0.68)	- (0.00)	35,733 (8.15)
เขต 9	76,293 (17.47)	35 (2.72)	- (0.00)	- (0.00)	76,328 (17.41)

2) เปรียบเทียบเกษตรกร - เป็ด ปี 2562 - 2563

2.1) เปรียบเทียบจำนวนเกษตรกรผู้เลี้ยงเป็ด ปี 2562 - 2563

เกษตรกรผู้เลี้ยงเป็ด ลดลง จำนวน 5,855 ราย โดยในพื้นที่เขต 4 ลดลงมากที่สุด จำนวน 1,814 ราย รองลงมาคือ เขต 3 จำนวน 1,769 ราย และเขต 9 จำนวน 1,678 ราย ตามลำดับ

ในพื้นที่เขต 6 เพิ่มขึ้นมากที่สุด จำนวน 286 ราย รองลงมาคือ เขต 2 จำนวน 227 ราย ตามลำดับ รายละเอียดตามตารางที่ 5

ตารางที่ 5 เปรียบเทียบจำนวนเกษตรกรผู้เลี้ยงเป็ด ปี 2562 - 2563

เขต ปศุสัตว์	เกษตรกร (ราย)		การเปลี่ยนแปลง	
	ปี 2562	ปี 2563	จำนวน	ร้อยละ
รวม	444,232	438,377	-5,855	-1.32
เขต 1	15,090	15,013	-77	-0.51
เขต 2	11,979	12,206	227	1.89
เขต 3	118,979	117,210	-1,769	-1.49
เขต 4	134,505	132,691	-1,814	-1.35
เขต 5	15,502	15,057	-445	-2.87
เขต 6	23,371	23,657	286	1.22
เขต 7	10,487	10,482	-5	-0.05
เขต 8	36,313	35,733	-580	-1.60
เขต 9	78,006	76,328	-1,678	-2.15

2.2 เปรียบเทียบจำนวนเป็ด ปี 2562 - 2563

เป็ดเพิ่มขึ้น จำนวน 371,659 ตัว โดยในพื้นที่เขต 6 เพิ่มขึ้นมากที่สุด จำนวน 683,709 ตัว รองลงมาเขต 7 จำนวน 564,035 ตัว และเขต 4 จำนวน 62,775 ตัว ตามลำดับ

ในพื้นที่เขต 1 ลดลงมากที่สุด จำนวน 425,685 ตัว รองลงมาคือ เขต 3 จำนวน 324,767 ตัว และเขต 2 จำนวน 153,143 ตัว ตามลำดับ รายละเอียดตามตารางที่ 6

ตารางที่ 6 เปรียบเทียบจำนวนเป็ด ปี 2562 - 2563

เขต ปศุสัตว์	เป็ด (ตัว)		การเปลี่ยนแปลง	
	ปี 2562	ปี 2563	จำนวน	ร้อยละ
รวม	31,086,208	31,457,867	371,659	1.20
เขต 1	6,192,789	5,767,104	-425,685	-6.87
เขต 2	3,869,030	3,715,887	-153,143	-3.96
เขต 3	3,802,851	3,478,084	-324,767	-8.54
เขต 4	3,062,517	3,125,292	62,775	2.05
เขต 5	381,730	379,084	-2,646	-0.69
เขต 6	3,350,245	4,033,954	683,709	20.41
เขต 7	6,850,148	7,414,183	564,035	8.23
เขต 8	1,816,976	1,816,346	-630	-0.03
เขต 9	1,759,922	1,727,933	-31,989	-1.82

3) ประเภทเปิด

- จำนวนเปิด จำแนกตามประเภท

จากเปิดทั้งหมดจำนวน 31,457,867 ตัว จำแนกเป็น เปิดไข่ จำนวน 9,114,559 ตัว (ร้อยละ 28.97) เปิดเนื้อ จำนวน 8,605,210 ตัว (ร้อยละ 27.35) เปิดไข่ใส่ทุ่ง จำนวน 6,602,297 ตัว (ร้อยละ 20.99) เปิดเทศ จำนวน 6,517,664 ตัว (ร้อยละ 20.72) และเปิดเนื้อใส่ทุ่ง จำนวน 618,137 ตัว (ร้อยละ 1.96) ตามลำดับ รายละเอียดตามแผนภูมิที่ 3

แผนภูมิที่ 3 จำนวนเปิดจำแนกตามประเภท

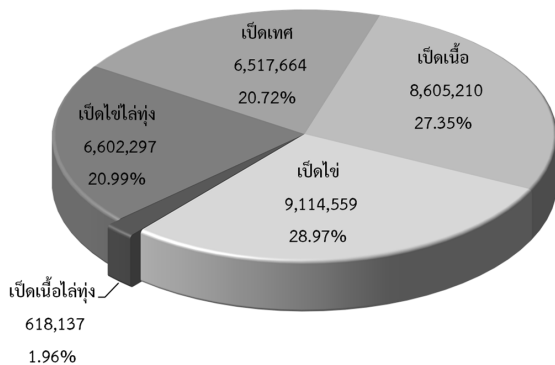

- **เปิดเทศ** ส่วนใหญ่เลี้ยงในพื้นที่เขต 4 จำนวน 2,145,713 ตัว (ร้อยละ 32.92) รองลงมาคือ เขต 3 จำนวน 1,482,745 ตัว (ร้อยละ 22.75) และเขต 9 จำนวน 1,171,869 ตัว (ร้อยละ 17.98) ตามลำดับ

- **เปิดเนื้อ** ส่วนใหญ่เลี้ยงในพื้นที่เขต 2 จำนวน 2,935,385 ตัว (ร้อยละ 34.11) รองลงมาคือ เขต 7 จำนวน 2,109,768 ตัว (ร้อยละ 24.52) และเขต 1 จำนวน 1,175,267 ตัว (ร้อยละ 13.66) ตามลำดับ

- **เปิดไข่** ส่วนใหญ่เลี้ยงในพื้นที่เขต 7 จำนวน 2,987,983 ตัว (ร้อยละ 32.78) รองลงมาคือ เขต 1 จำนวน 2,298,167 ตัว (ร้อยละ 25.21) และเขต 8 จำนวน 852,127 ตัว (ร้อยละ 9.35) ตามลำดับ

- **เปิดเนื้อใส่ทุ่ง** ส่วนใหญ่เลี้ยงในพื้นที่เขต 7 จำนวน 190,638 ตัว (ร้อยละ 30.84) รองลงมาคือ เขต 1 จำนวน 166,166 ตัว (ร้อยละ 26.88) และเขต 3 จำนวน 95,144 ตัว (ร้อยละ 15.39) ตามลำดับ

- **เปิดไข่ใส่ทุ่ง** ส่วนใหญ่เลี้ยงในพื้นที่เขต 6 จำนวน 2,177,175 ตัว (ร้อยละ 32.98) รองลงมาคือ เขต 7 จำนวน 2,014,743 ตัว (ร้อยละ 30.52) และเขต 1 จำนวน 1,932,228 ตัว (ร้อยละ 29.27) ตามลำดับ รายละเอียดตามแผนภูมิที่ 7

ตารางที่ 7 จำนวนเปิดจำแนกตามประเภท รายเขตปลุสัตว์

เขต ปลุสัตว์	เปิด (ตัว)				
	เปิดเทศ	เปิดเนื้อ	เปิดไข่	เปิดเนื้อใส่ทุ่ง	เปิดไข่ใส่ทุ่ง
รวม	6,517,664 (100.00)	8,605,210 (100.00)	9,114,559 (100.00)	618,137 (100.00)	6,602,297 (100.00)
เขต 1	195,276 (3.00)	1,175,267 (13.66)	2,298,167 (25.21)	166,166 (26.88)	1,932,228 (29.27)
เขต 2	209,336 (3.21)	2,935,385 (34.11)	449,731 (4.93)	56,611 (9.16)	64,824 (0.98)
เขต 3	1,482,745 (22.75)	1,047,344 (12.17)	678,165 (7.44)	95,144 (15.39)	174,686 (2.65)
เขต 4	2,145,713 (32.92)	340,638 (3.96)	531,160 (5.83)	16,334 (2.64)	91,447 (1.39)
เขต 5	233,038 (3.58)	14,069 (0.16)	126,315 (1.39)	1,031 (0.17)	4,631 (0.07)
เขต 6	267,396 (4.10)	793,356 (9.22)	724,375 (7.95)	71,652 (11.59)	2,177,175 (32.98)
เขต 7	111,051 (1.70)	2,109,768 (24.52)	2,987,983 (32.78)	190,638 (30.84)	2,014,743 (30.52)
เขต 8	701,240 (10.76)	102,629 (1.19)	852,127 (9.35)	19,334 (3.13)	141,016 (2.14)
เขต 9	1,171,869 (17.98)	86,754 (1.01)	466,536 (5.12)	1,227 (0.20)	1,547 (0.02)

จังหวัดอุบลราชธานี มีการเลี้ยงเปิดเทศมากที่สุด จำนวน 436,177 ตัว (ร้อยละ 6.69) รองลงมาคือ จังหวัดอุดรธานี นครราชสีมา สงขลา และยะลา ตามลำดับ รายละเอียดตามตารางที่ 8

ตารางที่ 8 จังหวัดที่มีจำนวนเปิดเทศ มากที่สุด 5 อันดับแรก

ลำดับ ที่	จังหวัด	เปิดเทศ (ตัว)	
		จำนวน	ร้อยละ
1	อุบลราชธานี	436,177	6.69
2	อุดรธานี	333,762	5.12
3	นครราชสีมา	291,275	4.47
4	สงขลา	289,358	4.44
5	ยะลา	268,006	4.11

จังหวัดนครปฐม มีการเลี้ยงเป็ดเนื้อมากที่สุด จำนวน 1,080,572 ตัว (ร้อยละ 12.56) รองลงมาคือ จังหวัดฉะเชิงเทรา เพชรบูรณ์ ชัยภูมิ และปราจีนบุรี ตามลำดับ รายละเอียดตามตารางที่ 9

ตารางที่ 9 จังหวัดที่มีจำนวนเป็ดเนื้อ มากที่สุด 5 อันดับแรก

ลำดับ ที่	จังหวัด	เป็ดเนื้อ (ตัว)	
		จำนวน	ร้อยละ
1	นครปฐม	1,080,572	12.56
2	ฉะเชิงเทรา	1,014,494	11.79
3	เพชรบูรณ์	748,961	8.70
4	ชัยภูมิ	720,729	8.38
5	ปราจีนบุรี	612,483	7.12

จังหวัดสุพรรณบุรี มีการเลี้ยงเป็ดไข่มากที่สุด จำนวน 1,899,494 ตัว (ร้อยละ 20.84) รองลงมาคือ จังหวัดอ่างทอง นครปฐม สงขลา และชัยนาท ตามลำดับ รายละเอียดตามตารางที่ 10

ตารางที่ 10 จังหวัดที่มีจำนวนเป็ดไข่มากที่สุด 5 อันดับแรก

ลำดับ ที่	จังหวัด	เป็ดไข (ตัว)	
		จำนวน	ร้อยละ
1	สุพรรณบุรี	1,899,494	20.84
2	อ่างทอง	969,543	10.64
3	นครปฐม	734,998	8.06
4	สงขลา	370,799	4.07
5	ชัยนาท	323,086	3.54

จังหวัดสุพรรณบุรี มีการเลี้ยงเป็ดเนื้อไล่ทุ่งมากที่สุด จำนวน 100,055 ตัว (ร้อยละ 16.19) รองลงมาคือ จังหวัดนครราชสีมา เพชรบุรี ฉะเชิงเทรา และสระบุรี ตามลำดับ รายละเอียดตามตารางที่ 11

ตารางที่ 11 จังหวัดที่มีจำนวนเป็ดเนื้อไล่ทุ่งมากที่สุด 5 อันดับแรก

ลำดับ ที่	จังหวัด	เป็ดเนื้อไล่ทุ่ง(ตัว)	
		จำนวน	ร้อยละ
1	สุพรรณบุรี	100,055	16.19
2	นครราชสีมา	73,294	11.86
3	เพชรบุรี	57,147	9.25
4	ฉะเชิงเทรา	56,147	9.08
5	สระบุรี	51,638	8.35

จังหวัดสุพรรณบุรี มีการเลี้ยงเป็ดไขไล่ทุ่งมากที่สุด จำนวน 1,312,288 ตัว (ร้อยละ 19.88) รองลงมาคือ จังหวัดอ่างทอง พิษณุโลก พิจิตร และชัยนาท ตามลำดับ รายละเอียดตามตารางที่ 12

ตารางที่ 12 จังหวัดที่มีจำนวนเป็ดไขไล่ทุ่งมากที่สุด 5 อันดับแรก

ลำดับ ที่	จังหวัด	เป็ดไขไล่ทุ่ง(ตัว)	
		จำนวน	ร้อยละ
1	สุพรรณบุรี	1,312,288	19.88
2	อ่างทอง	610,273	9.24
3	พิษณุโลก	556,660	8.43
4	พิจิตร	553,738	8.39
5	ชัยนาท	511,502	7.75

ที่มา : สำนักงานปศุสัตว์อำเภอ จากระบบทะเบียนเกษตรกรผู้เลี้ยงสัตว์รายครัวเรือน

รวบรวมโดย : กลุ่มสารสนเทศและข้อมูลสถิติ ศูนย์เทคโนโลยีสารสนเทศและการสื่อสาร กรมปศุสัตว์

ตารางที่ 7-1 จำนวนเกษตรกรและเปิด รายจังหวัด ปี 2563

จังหวัด	เปิด											
	เปิดเขต		เปิดเนื้อ		เปิดไร่		เปิดไร่ไต่ทุ่ง		เปิดไร่ไต่ทุ่ง		รวม	
	จำนวน (ตัว)	เกษตรกร (ราย)	จำนวน (ตัว)	เกษตรกร (ราย)	จำนวน (ตัว)	เกษตรกร (ราย)	จำนวน (ตัว)	เกษตรกร (ราย)	จำนวน (ตัว)	เกษตรกร (ราย)	จำนวน (ตัว)	เกษตรกร (ราย)
ยอดรวม	6,517,664	361,258	8,605,210	29,714	9,114,559	81,994	618,137	1,033	6,602,297	2,994	31,457,867	438,377
เขต 1	195,276	6,656	1,175,267	1,613	2,298,167	8,427	166,166	52	1,932,228	481	5,767,104	15,013
กรุงเทพมหานคร	3,028	237	12,164	135	13,980	111	-	-	13,512	4	42,684	406
นนทบุรี	6,773	256	5,692	95	41,806	125	-	-	53,120	6	107,391	442
ปทุมธานี	16,656	581	25,610	176	114,147	544	8,660	4	171,515	19	336,588	958
พระนครศรีอยุธยา	20,154	851	38,428	266	264,289	1,738	31,245	14	102,262	46	456,378	2,684
อ่างทอง	22,593	1,028	8,548	31	969,543	2,375	16,415	6	610,273	119	1,627,372	3,143
ลพบุรี	36,420	1,784	451,492	270	260,149	1,108	7,097	6	322,591	127	1,077,749	3,063
สิงห์บุรี	7,182	375	2,294	66	95,680	461	14,040	4	84,400	24	203,596	854
ชัยนาท	21,660	958	22,818	394	323,086	1,355	37,071	12	511,502	120	916,137	2,225
สระบุรี	60,810	586	608,221	180	215,487	610	51,638	6	63,053	16	999,209	1,238
เขต 2	209,336	7,989	2,935,385	1,805	449,731	4,083	56,611	45	64,824	20	3,715,887	12,206
สมุทรปราการ	2,050	155	1,634	118	4,414	183	-	-	-	-	8,098	323
ชลบุรี	16,191	354	149,740	61	150,826	129	-	-	80	1	316,837	509
ระยอง	4,056	176	437,295	46	33,256	114	-	-	-	-	474,607	315
จันทบุรี	8,287	419	22,002	68	13,576	168	-	-	-	-	43,865	600
ตราด	2,903	148	1,953	39	7,606	85	-	-	-	-	12,462	263
ฉะเชิงเทรา	26,382	1,177	1,014,494	644	178,240	1,720	56,147	20	44,135	8	1,319,398	2,945
ปราจีนบุรี	26,139	543	612,483	105	27,735	340	-	-	500	1	666,857	929
นครนายก	27,709	848	563,449	275	14,060	370	-	-	20,000	1	625,218	1,432
สระแก้ว	95,619	4,169	132,335	449	20,018	974	464	25	109	9	248,545	4,890
เขต 3	1,482,745	96,469	1,047,344	7,329	678,165	25,878	95,144	430	174,686	570	3,478,084	117,210
นครราชสีมา	141,177	8,707	223,160	2,011	198,928	5,652	73,294	184	142,667	323	779,226	14,640

ตารางที่ 7-1 จำนวนเกษตรกรและเปิดรายจังหวัด ปี 2563

จังหวัด	เปิด											
	เปิดเขต		เปิดเมื่อ		เปิดใช้		เปิดเมื่อแล้ว		เปิดใช้แล้ว		รวม	
	จำนวน (ตัว)	เกษตรกร (ราย)	จำนวน (ตัว)	เกษตรกร (ราย)	จำนวน (ตัว)	เกษตรกร (ราย)	จำนวน (ตัว)	เกษตรกร (ราย)	จำนวน (ตัว)	เกษตรกร (ราย)	จำนวน (ตัว)	เกษตรกร (ราย)
บุรีรัมย์	123,861	9,989	28,055	586	103,750	6,871	1,074	95	21,749	54	278,489	14,743
สุรินทร์	200,149	14,783	28,824	693	121,941	5,870	11,853	67	1,868	69	364,635	19,176
ศรีสะเกษ	264,649	21,244	20,419	2,022	41,991	3,977	14	3	1	1	327,074	23,448
อุบลราชธานี	436,177	22,865	17,798	1,049	26,425	944	345	60	427	111	481,172	23,676
ยโสธร	114,428	6,506	3,397	144	15,710	682	5,769	11	46	2	139,350	6,979
ชัยภูมิ	162,808	9,654	720,729	514	161,508	1,725	2,795	10	7,928	10	1,055,768	11,433
อำนาจเจริญ	39,496	2,721	4,962	310	7,912	157	-	-	-	-	52,370	3,115
เขต 4	2,145,713	120,170	340,638	10,798	531,160	12,561	16,334	215	91,447	317	3,125,292	132,691
บึงกาฬ	145,566	5,151	15,790	173	10,732	156	-	-	323	2	172,411	5,356
หนองบัวลำภู	116,072	6,110	1,194	37	9,710	146	-	-	3	2	126,979	6,222
ขอนแก่น	213,269	10,064	124,516	2,520	160,423	1,861	4,207	103	4,874	186	507,289	12,039
อุดรธานี	333,762	16,553	8,935	342	34,297	1,080	354	18	795	14	378,143	17,233
เลย	163,007	9,161	2,168	61	8,849	90	-	-	-	-	174,024	9,228
หนองคาย	202,968	8,313	2,741	78	7,971	178	65	4	68	2	213,813	8,434
มหาสารคาม	179,052	10,180	71,981	3,498	82,533	2,547	8,307	32	10,419	44	352,292	13,012
ร้อยเอ็ด	261,514	15,640	68,755	2,023	131,502	3,787	997	12	4,730	10	467,498	19,436
กาฬสินธุ์	148,886	10,445	24,974	944	53,296	1,593	433	29	70,208	52	297,797	11,775
สกลนคร	249,838	19,144	6,939	402	22,134	839	151	13	27	5	279,089	19,911
นครพนม	99,265	7,110	10,713	633	5,718	145	1,800	2	-	-	117,496	7,593
มุกดาหาร	32,514	2,299	1,932	87	3,995	139	20	2	-	-	38,461	2,452
เขต 5	233,038	12,587	14,069	549	126,315	2,391	1,031	34	4,631	29	379,084	15,057
เชียงใหม่	26,942	1,364	3,636	121	19,923	500	714	18	287	12	51,502	1,947
ลำพูน	3,431	206	492	24	8,995	207	21	1	3,946	5	16,885	417

ตารางที่ 7-1 จำนวนเกษตรกรและเปิดรายจังหวัด ปี 2563

จังหวัด	เปิด											
	เปิดเขต		เปิดเนื้อ		เปิดไร่		เปิดไร่ไถ่		เปิดไร่ต่าง		รวม	
	จำนวน (ตัว)	เกษตรกร (ราย)	จำนวน (ตัว)	เกษตรกร (ราย)	จำนวน (ตัว)	เกษตรกร (ราย)	จำนวน (ตัว)	เกษตรกร (ราย)	จำนวน (ตัว)	เกษตรกร (ราย)	จำนวน (ตัว)	เกษตรกร (ราย)
ลำปาง	10,935	652	1,243	58	14,203	198	194	7	61	4	26,636	874
แพร่	17,745	702	1,079	25	8,471	21	10	1	59	2	27,364	745
น่าน	38,869	3,000	840	79	8,015	201	-	-	255	3	47,979	3,208
พะเยา	38,503	2,045	825	37	18,742	196	7	1	-	-	58,077	2,194
เชียงราย	88,296	3,972	5,301	192	46,218	1,015	70	5	17	1	139,902	4,967
แม่ฮ่องสอน	8,317	646	653	13	1,748	53	15	1	6	2	10,739	705
เขต 6	267,396	14,524	793,356	1,154	724,375	8,569	71,652	88	2,177,175	850	4,033,954	23,657
อุดรธานี	9,147	454	7,172	104	24,494	77	-	-	51,050	18	91,863	641
นครสวรรค์	42,244	1,648	8,882	255	171,270	2,240	26,952	23	478,856	161	728,204	4,025
อุทัยธานี	12,417	882	7,254	103	148,849	2,266	6,370	9	107,348	41	282,238	3,065
กำแพงเพชร	33,919	1,934	4,377	160	53,546	892	2,788	10	221,950	96	316,580	2,911
ตาก	25,847	1,765	607	70	5,061	189	174	18	454	14	32,143	1,914
สุโขทัย	12,877	838	479	26	39,906	676	20,354	16	190,741	54	264,357	1,533
พิษณุโลก	45,128	2,573	12,411	126	98,963	723	162	5	556,660	303	713,324	3,452
พิจิตร	32,783	1,426	3,213	81	96,327	1,148	14,400	4	553,738	152	700,461	2,663
เพชรบูรณ์	53,034	3,004	748,961	229	85,959	358	452	3	16,378	11	904,784	3,453
เขต 7	111,051	5,157	2,109,768	1,009	2,987,933	4,680	190,638	45	2,014,743	354	7,414,183	10,482
ราชบุรี	8,831	515	550,077	85	83,298	448	12	2	3,535	4	645,753	998
กาญจนบุรี	16,538	1,109	393,876	222	61,653	591	22,953	8	138,016	22	633,036	1,800
สุพรรณบุรี	39,490	1,682	50,712	175	1,899,494	1,591	100,055	14	1,312,288	248	3,402,039	3,515
นครปฐม	18,934	605	1,080,572	245	734,998	722	10,471	8	310,775	34	2,155,750	1,463
สมุทรสาคร	2,865	113	226	8	3,988	166	-	-	-	-	7,079	281
สมุทรสงคราม	699	49	232	21	4,474	245	-	-	-	-	5,405	300

ตารางที่ 7-1 จำนวนเกษตรกรและเปิด รายจังหวัด ปี 2563

จังหวัด	เปิด											
	เปิดเขต		เปิดเมื่อ		เปิดใช้		เปิดเมื่อใส่ทุ่ง		เปิดใช้ใส่ทุ่ง		รวม	
	จำนวน (ตัว)	เกษตรกร (ราย)	จำนวน (ตัว)	เกษตรกร (ราย)	จำนวน (ตัว)	เกษตรกร (ราย)	จำนวน (ตัว)	เกษตรกร (ราย)	จำนวน (ตัว)	เกษตรกร (ราย)	จำนวน (ตัว)	เกษตรกร (ราย)
เพชรบุรี	11,852	465	30,747	165	142,246	555	57,147	13	250,109	45	492,101	1,132
ประจวบคีรีขันธ์	11,842	619	3,326	88	57,832	362	-	-	20	1	73,020	993
เขต 8	701,240	26,836	102,629	2,369	852,127	8,576	19,334	81	141,016	345	1,816,346	35,733
นครศรีธรรมราช	264,594	9,714	21,793	552	312,289	3,602	2,186	29	35,013	103	635,875	13,006
กระบี่	31,529	1,387	3,328	128	8,543	232	82	3	-	-	43,482	1,644
พังงา	18,911	1,015	1,919	67	7,219	191	300	1	3	2	28,352	1,217
ภูเก็ต	11,440	421	206	4	3,648	13	-	-	-	-	15,294	431
สุราษฎร์ธานี	88,657	3,910	10,171	206	280,564	2,022	682	4	45	3	380,119	5,703
ระนอง	9,628	620	61	5	12,506	84	-	-	-	-	22,195	685
ชุมพร	16,905	846	3,617	116	38,154	420	16	1	50	1	58,742	1,322
ตรัง	29,775	1,602	4,934	176	49,553	416	6	1	90	4	84,358	2,103
พัทลุง	229,801	7,321	56,600	1,115	139,651	1,596	16,062	42	105,815	232	547,929	9,622
เขต 9	1,171,869	70,870	86,754	3,088	466,536	6,829	1,227	43	1,547	28	1,727,933	76,328
สงขลา	289,358	9,380	50,609	1,075	370,799	2,235	856	25	1,295	17	712,917	11,854
สตูล	81,733	5,628	1,869	140	12,743	744	83	6	27	4	96,455	6,024
ปัตตานี	241,497	15,495	12,714	454	42,754	1,567	140	1	-	-	297,105	16,430
ยะลา	268,006	18,817	16,765	1,133	22,614	1,314	106	8	205	6	307,696	19,946
นราธิวาส	291,275	21,550	4,797	286	17,626	969	42	3	20	1	313,760	22,074

ที่มา : สำนักงานปศุสัตว์อำเภอ

รวบรวมโดย : กลุ่มสารสนเทศและข้อมูลสถิติ ศูนย์เทคโนโลยีสารสนเทศและการสื่อสาร กรมปศุสัตว์

ตารางที่ 7-2 จำนวนเปิดรายจังหวัด ปี 2563 เรียงลำดับจากมากไปน้อย

ลำดับที่	จังหวัด	เปิด (ตัว)		เกษตรกร (ราย)	
		จำนวน	ร้อยละ	จำนวน	ร้อยละ
ยอดรวมทั้งประเทศ		31,457,867	100.00	438,377	100.00
1	สุพรรณบุรี	3,402,039	10.81	3,515	0.80
2	นครปฐม	2,155,750	6.85	1,463	0.33
3	อ่างทอง	1,627,372	5.17	3,143	0.72
4	ฉะเชิงเทรา	1,319,398	4.19	2,945	0.67
5	ลพบุรี	1,077,749	3.43	3,063	0.70
6	ชัยภูมิ	1,055,768	3.36	11,433	2.61
7	สระบุรี	999,209	3.18	1,238	0.28
8	ชัยนาท	916,137	2.91	2,225	0.51
9	เพชรบูรณ์	904,784	2.88	3,453	0.79
10	นครราชสีมา	779,226	2.48	14,640	3.34
11	นครสวรรค์	728,204	2.31	4,025	0.92
12	พิษณุโลก	713,324	2.27	3,452	0.79
13	สงขลา	712,917	2.27	11,854	2.70
14	พิจิตร	700,461	2.23	2,663	0.61
15	ปราจีนบุรี	666,857	2.12	929	0.21
16	ราชบุรี	645,753	2.05	998	0.23
17	นครศรีธรรมราช	635,875	2.02	13,006	2.97
18	กาญจนบุรี	633,036	2.01	1,800	0.41
19	นครนายก	625,218	1.99	1,432	0.33
20	พัทลุง	547,929	1.74	9,622	2.19
21	ขอนแก่น	507,289	1.61	12,039	2.75
22	เพชรบุรี	492,101	1.56	1,132	0.26
23	อุบลราชธานี	481,172	1.53	23,676	5.40
24	ระยอง	474,607	1.51	315	0.07
25	ร้อยเอ็ด	467,498	1.49	19,436	4.43
26	พระนครศรีอยุธยา	456,378	1.45	2,684	0.61
27	สุราษฎร์ธานี	380,119	1.21	5,703	1.30
28	อุดรธานี	378,143	1.20	17,233	3.93
29	สุรินทร์	364,635	1.16	19,176	4.37
30	มหาสารคาม	352,292	1.12	13,012	2.97
31	ปทุมธานี	336,588	1.07	958	0.22
32	ศรีสะเกษ	327,074	1.04	23,448	5.35
33	ชลบุรี	316,837	1.01	509	0.12

ตารางที่ 7-2 จำนวนเป็ดรายจังหวัด ปี 2563 เรียงลำดับจากมากไปน้อย

ลำดับที่	จังหวัด	เป็ด (ตัว)		เกษตรกร (ราย)	
		จำนวน	ร้อยละ	จำนวน	ร้อยละ
34	กำแพงเพชร	316,580	1.01	2,911	0.66
35	นราธิวาส	313,760	1.00	22,074	5.04
36	ยะลา	307,696	0.98	19,946	4.55
37	กาฬสินธุ์	297,797	0.95	11,775	2.69
38	ปัตตานี	297,105	0.94	16,430	3.75
39	อุทัยธานี	282,238	0.90	3,065	0.70
40	สกลนคร	279,089	0.89	19,911	4.54
41	บุรีรัมย์	278,489	0.89	14,743	3.36
42	สุโขทัย	264,357	0.84	1,533	0.35
43	สระแก้ว	248,545	0.79	4,890	1.12
44	หนองคาย	213,813	0.68	8,434	1.92
45	สิงห์บุรี	203,596	0.65	854	0.19
46	เลย	174,024	0.55	9,228	2.11
47	บึงกาฬ	172,411	0.55	5,356	1.22
48	เขียงราย	139,902	0.44	4,967	1.13
49	ยโสธร	139,350	0.44	6,979	1.59
50	หนองบัวลำภู	126,979	0.40	6,222	1.42
51	นครพนม	117,496	0.37	7,593	1.73
52	นนทบุรี	107,391	0.34	442	0.10
53	สตูล	96,455	0.31	6,024	1.37
54	อุดรดิตถ์	91,863	0.29	641	0.15
55	ตรัง	84,358	0.27	2,103	0.48
56	ประจวบคีรีขันธ์	73,020	0.23	993	0.23
57	ชุมพร	58,742	0.19	1,322	0.30
58	พะเยา	58,077	0.18	2,194	0.50
59	อำนาจเจริญ	52,370	0.17	3,115	0.71
60	เชียงใหม่	51,502	0.16	1,947	0.44
61	น่าน	47,979	0.15	3,208	0.73
62	จันทบุรี	43,865	0.14	600	0.14
63	กระบี่	43,482	0.14	1,644	0.38
64	กรุงเทพมหานคร	42,684	0.14	406	0.09
65	มุกดาหาร	38,461	0.12	2,452	0.56
66	ตาก	32,143	0.10	1,914	0.44
67	พังงา	28,352	0.09	1,217	0.28

ตารางที่ 7-2 จำนวนเปิดรายจังหวัด ปี 2563 เรียงลำดับจากมากไปน้อย

ลำดับที่	จังหวัด	เปิด (ตัว)		เกษตรกร (ราย)	
		จำนวน	ร้อยละ	จำนวน	ร้อยละ
68	แพร่	27,364	0.09	745	0.17
69	ลำปาง	26,636	0.08	874	0.20
70	ระนอง	22,195	0.07	685	0.16
71	ลำพูน	16,885	0.05	417	0.10
72	ภูเก็ต	15,294	0.05	431	0.10
73	ตราด	12,462	0.04	263	0.06
74	แม่ฮ่องสอน	10,739	0.03	705	0.16
75	สมุทรปราการ	8,098	0.03	323	0.07
76	สมุทรสาคร	7,079	0.02	281	0.06
77	สมุทรสงคราม	5,405	0.02	300	0.07

ที่มา : สำนักงานปลุสัตว์อำเภอ

รวบรวมโดย : กลุ่มสารสนเทศและข้อมูลสถิติ ศูนย์เทคโนโลยีสารสนเทศและการสื่อสาร กรมปลุสัตว์

ตารางที่ 7-3 จำนวนเกษตรกรผู้เลี้ยงเบ็ด จำแนกตามจำนวนเบ็ดที่เลี้ยง รายจังหวัด ปี 2563

จังหวัด	เบ็ด									
	1 - 3,000 ตัว		3,001 - 10,000 ตัว		10,001 - 100,000 ตัว		> 100,000 ตัว		รวม	
	เกษตรกร (ราย)	จำนวน (ตัว)	เกษตรกร (ราย)	จำนวน (ตัว)	เกษตรกร (ราย)	จำนวน (ตัว)	เกษตรกร (ราย)	จำนวน (ตัว)	เกษตรกร (ราย)	จำนวน (ตัว)
ยอดรวม	436,766	13,061,371	1,286	6,827,276	295	6,596,099	30	4,973,121	438,377	31,457,867
เขต 1	14,567	1,456,346	359	1,967,953	84	1,736,305	3	606,500	15,013	5,767,104
กรุงเทพมหานคร	400	14,684	6	28,000	-	-	-	-	406	42,684
นนทบุรี	435	26,367	4	29,024	3	52,000	-	-	442	107,391
ปทุมธานี	929	59,260	21	146,313	8	131,015	-	-	958	336,588
พระนครศรีอยุธยา	2,644	173,798	34	191,580	6	91,000	-	-	2,684	456,378
อ่างทอง	2,995	437,339	118	670,623	30	519,410	-	-	3,143	1,627,372
ลพบุรี	2,990	318,294	65	345,450	7	185,005	1	229,000	3,063	1,077,749
สิงห์บุรี	834	94,086	20	109,510	-	-	-	-	854	203,596
ชัยนาท	2,142	243,656	63	308,873	20	363,608	-	-	2,225	916,137
สระบุรี	1,198	88,862	28	138,580	10	394,267	2	377,500	1,238	999,209
เขต 2	12,046	479,416	97	573,444	53	1,393,227	10	1,269,800	12,206	3,715,887
สมุทรปราการ	323	8,098	-	-	-	-	-	-	323	8,098
ชลบุรี	475	43,083	29	182,762	5	90,992	-	-	509	316,837
ระยอง	300	15,607	4	22,500	9	206,500	2	230,000	315	474,607
จันทบุรี	595	21,709	5	22,156	-	-	-	-	600	43,865
ตราด	263	12,462	-	-	-	-	-	-	263	12,462
ฉะเชิงเทรา	2,903	101,290	25	163,391	12	359,917	5	694,800	2,945	1,319,398
ปราจีนบุรี	918	50,371	2	11,216	6	260,270	3	345,000	929	666,857
นครนายก	1,386	97,251	29	154,419	17	373,548	-	-	1,432	625,218
สระแก้ว	4,883	129,545	3	17,000	4	102,000	-	-	4,890	248,545
เขต 3	117,127	2,291,575	67	319,206	12	192,303	4	675,000	117,210	3,478,084
นครราชสีมา	14,582	407,336	50	238,130	8	133,760	-	-	14,640	779,226
บุรีรัมย์	14,736	230,574	5	21,665	2	26,250	-	-	14,743	278,489
ศรีสะเกษ	23,446	315,566	2	11,508	-	-	-	-	23,448	327,074
สุรินทร์	19,168	307,654	7	34,988	1	21,993	-	-	19,176	364,635
อุบลราชธานี	23,676	481,172	-	-	-	-	-	-	23,676	481,172
ยโสธร	6,978	136,335	1	3,015	-	-	-	-	6,979	139,350
ชัยภูมิ	11,426	360,568	2	9,900	1	10,300	4	675,000	11,433	1,055,768
อำนาจเจริญ	3,115	52,370	-	-	-	-	-	-	3,115	52,370
เขต 4	132,650	2,870,232	36	173,048	5	82,012	-	-	132,691	3,125,292
ร้อยเอ็ด	19,428	414,182	7	38,466	1	14,850	-	-	19,436	467,498
หนองบัวลำภู	6,222	126,979	-	-	-	-	-	-	6,222	126,979
ขอนแก่น	12,021	387,875	16	75,262	2	44,152	-	-	12,039	507,289
อุดรธานี	17,233	378,143	-	-	-	-	-	-	17,233	378,143
เลย	9,227	171,024	1	3,000	-	-	-	-	9,228	174,024
หนองคาย	8,434	213,813	-	-	-	-	-	-	8,434	213,813
มหาสารคาม	13,011	345,292	1	7,000	-	-	-	-	13,012	352,292
กาฬสินธุ์	11,767	244,787	6	30,000	2	23,010	-	-	11,775	297,797
นครพนม	7,592	114,296	1	3,200	-	-	-	-	7,593	117,496
มุกดาหาร	2,452	38,461	-	-	-	-	-	-	2,452	38,461
สกลนคร	19,910	276,089	1	3,000	-	-	-	-	19,911	279,089
บึงกาฬ	5,353	159,291	3	13,120	-	-	-	-	5,356	172,411
เขต 5	15,050	343,394	7	35,690	-	-	-	-	15,057	379,084
เชียงใหม่	1,947	51,502	-	-	-	-	-	-	1,947	51,502
ลำพูน	416	12,995	1	3,890	-	-	-	-	417	16,885
ลำปาง	873	22,236	1	4,400	-	-	-	-	874	26,636
แพร่	744	23,854	1	3,510	-	-	-	-	745	27,364

ตารางที่ 7-3 จำนวนเกษตรกรผู้เลี้ยงเป็ด จำแนกตามจำนวนเป็ดที่เลี้ยง รายจังหวัด ปี 2563

จังหวัด	เป็ด									
	1 - 3,000 ตัว		3,001 - 10,000 ตัว		10,001 - 100,000 ตัว		> 100,000 ตัว		รวม	
	เกษตรกร (ราย)	จำนวน (ตัว)	เกษตรกร (ราย)	จำนวน (ตัว)	เกษตรกร (ราย)	จำนวน (ตัว)	เกษตรกร (ราย)	จำนวน (ตัว)	เกษตรกร (ราย)	จำนวน (ตัว)
น่าน	3,207	43,979	1	4,000	-	-	-	-	3,208	47,979
พะเยา	2,193	48,077	1	10,000	-	-	-	-	2,194	58,077
เชียงราย	4,965	130,012	2	9,890	-	-	-	-	4,967	139,902
แม่ฮ่องสอน	705	10,739	-	-	-	-	-	-	705	10,739
เขต 6	23,366	1,291,577	252	1,348,901	38	943,476	1	450,000	23,657	4,033,954
อุดรดิตถ์	627	32,363	14	59,500	-	-	-	-	641	91,863
นครสวรรค์	3,952	262,154	67	358,050	6	108,000	-	-	4,025	728,204
อุทัยธานี	3,047	162,438	16	84,800	2	35,000	-	-	3,065	282,238
กำแพงเพชร	2,881	175,684	29	125,896	1	15,000	-	-	2,911	316,580
ตาก	1,914	32,143	-	-	-	-	-	-	1,914	32,143
พิษณุโลก	3,403	248,824	37	212,500	12	252,000	-	-	3,452	713,324
พิจิตร	2,583	210,626	75	429,835	5	60,000	-	-	2,663	700,461
เพชรบูรณ์	3,443	96,103	4	17,420	5	341,261	1	450,000	3,453	904,784
สุโขทัย	1,516	71,242	10	60,900	7	132,215	-	-	1,533	264,357
เขต 7	9,974	1,117,752	395	2,145,834	101	2,178,776	12	1,971,821	10,482	7,414,183
ราชบุรี	986	34,652	5	32,001	4	110,300	3	468,800	998	645,753
กาญจนบุรี	1,778	51,068	12	88,914	8	127,054	2	366,000	1,800	633,036
นครปฐม	1,354	157,482	85	417,912	18	583,335	6	997,021	1,463	2,155,750
สมุทรสาคร	281	7,079	-	-	-	-	-	-	281	7,079
สมุทรสงคราม	300	5,405	-	-	-	-	-	-	300	5,405
เพชรบุรี	1,080	128,096	45	269,658	7	94,347	-	-	1,132	492,101
ประจวบคีรีขันธ์	991	37,520	1	5,500	1	30,000	-	-	993	73,020
สุพรรณบุรี	3,204	696,450	247	1,331,849	63	1,233,740	1	140,000	3,515	3,402,039
เขต 8	35,693	1,596,055	38	150,291	2	70,000	-	-	35,733	1,816,346
นครศรีธรรมราช	12,994	590,815	12	45,060	-	-	-	-	13,006	635,875
กระบี่	1,644	43,482	-	-	-	-	-	-	1,644	43,482
พังงา	1,217	28,352	-	-	-	-	-	-	1,217	28,352
ภูเก็ต	431	15,294	-	-	-	-	-	-	431	15,294
สุราษฎร์ธานี	5,690	262,619	11	47,500	2	70,000	-	-	5,703	380,119
ระนอง	683	13,695	2	8,500	-	-	-	-	685	22,195
ชุมพร	1,320	51,611	2	7,131	-	-	-	-	1,322	58,742
ตรัง	2,100	74,358	3	10,000	-	-	-	-	2,103	84,358
พัทลุง	9,614	515,829	8	32,100	-	-	-	-	9,622	547,929
เขต 9	76,293	1,615,024	35	112,909	-	-	-	-	76,328	1,727,933
สงขลา	11,821	609,508	33	103,409	-	-	-	-	11,854	712,917
สตูล	6,024	96,455	-	-	-	-	-	-	6,024	96,455
ปัตตานี	16,428	287,605	2	9,500	-	-	-	-	16,430	297,105
ยะลา	19,946	307,696	-	-	-	-	-	-	19,946	307,696
นราธิวาส	22,074	313,760	-	-	-	-	-	-	22,074	313,760

ที่มา : สำนักงานปศุสัตว์อำเภอ

รวบรวมโดย : กลุ่มสารสนเทศและข้อมูลสถิติ ศูนย์เทคโนโลยีสารสนเทศและการสื่อสาร กรมปศุสัตว์

ตารางที่ 7-4 จำนวนเกษตรกรผู้เลี้ยงเป็ดเนื้อ จำแนกตามจำนวนเป็ดเนื้อที่เลี้ยง รายจังหวัด ปี 2563

จังหวัด	เป็ดเนื้อ									
	1 - 3,000 ตัว		3,001 - 10,000 ตัว		10,001 - 100,000 ตัว		> 100,000 ตัว		รวม	
	เกษตรกร (ราย)	จำนวน (ตัว)	เกษตรกร (ราย)	จำนวน (ตัว)	เกษตรกร (ราย)	จำนวน (ตัว)	เกษตรกร (ราย)	จำนวน (ตัว)	เกษตรกร (ราย)	จำนวน (ตัว)
ยอดรวม	30,328	1,048,821	215	1,187,799	82	2,310,606	28	4,676,121	30,653	9,223,347
เขต 1	1,602	116,744	49	292,887	9	325,302	3	606,500	1,663	1,341,433
กรุงเทพมหานคร	133	4,164	2	8,000	-	-	-	-	135	12,164
นนทบุรี	95	5,692	-	-	-	-	-	-	95	5,692
ปทุมธานี	175	3,470	4	30,800	-	-	-	-	179	34,270
พระนครศรีอยุธยา	271	12,973	9	56,700	-	-	-	-	280	69,673
อ่างทอง	35	9,963	2	15,000	-	-	-	-	37	24,963
ลพบุรี	257	15,078	15	97,507	3	117,004	1	229,000	276	458,589
สิงห์บุรี	69	6,334	1	10,000	-	-	-	-	70	16,334
ชัยนาท	399	22,889	5	25,000	1	12,000	-	-	405	59,889
สระบุรี	168	36,181	11	49,880	5	196,298	2	377,500	186	659,859
เขต 2	1,715	153,550	73	401,147	44	1,167,499	10	1,269,800	1,842	2,991,996
สมุทรปราการ	118	1,634	-	-	-	-	-	-	118	1,634
ชลบุรี	40	23,485	20	114,255	1	12,000	-	-	61	149,740
ระยอง	33	3,295	3	12,500	8	191,500	2	230,000	46	437,295
จันทบุรี	64	5,002	4	17,000	-	-	-	-	68	22,002
ตราด	39	1,953	-	-	-	-	-	-	39	1,953
ฉะเชิงเทรา	628	31,640	16	96,020	9	248,181	5	694,800	658	1,070,641
ปราจีนบุรี	96	7,213	-	-	6	260,270	3	345,000	105	612,483
นครนายก	231	62,329	28	147,572	16	353,548	-	-	275	563,449
สระแก้ว	466	16,999	2	13,800	4	102,000	-	-	472	132,799
เขต 3	7,659	178,181	34	173,811	7	115,496	4	675,000	7,704	1,142,488
นครราชสีมา	2,132	71,507	26	131,747	5	93,200	-	-	2,163	296,454
บุรีรัมย์	665	15,465	3	13,664	-	-	-	-	668	29,129
ศรีสะเกษ	2,023	20,433	-	-	-	-	-	-	2,023	20,433
สุรินทร์	753	10,181	3	18,500	1	11,996	-	-	757	40,677
อุบลราชธานี	1,105	18,143	-	-	-	-	-	-	1,105	18,143
ยโสธร	155	9,166	-	-	-	-	-	-	155	9,166
ชัยภูมิ	516	28,324	2	9,900	1	10,300	4	675,000	523	723,524
อำนาจเจริญ	310	4,962	-	-	-	-	-	-	310	4,962
เขต 4	10,987	247,811	10	50,165	3	58,996	-	-	11,000	356,972
ร้อยเอ็ด	2,032	46,402	2	8,500	1	14,850	-	-	2,035	69,752
หนองบัวลำภู	37	1,194	-	-	-	-	-	-	37	1,194
ขอนแก่น	2,609	59,912	5	24,665	2	44,146	-	-	2,616	128,723
อุดรธานี	358	9,289	-	-	-	-	-	-	358	9,289
เลย	61	2,168	-	-	-	-	-	-	61	2,168
หนองคาย	82	2,806	-	-	-	-	-	-	82	2,806
มหาสารคาม	3,528	73,288	1	7,000	-	-	-	-	3,529	80,288
กาฬสินธุ์	970	25,407	-	-	-	-	-	-	970	25,407
นครพนม	635	12,513	-	-	-	-	-	-	635	12,513
มุกดาหาร	89	1,952	-	-	-	-	-	-	89	1,952
สกลนคร	415	7,090	-	-	-	-	-	-	415	7,090
บึงกาฬ	171	5,790	2	10,000	-	-	-	-	173	15,790
เขต 5	583	15,100	-	-	-	-	-	-	583	15,100
เชียงใหม่	139	4,350	-	-	-	-	-	-	139	4,350
ลำพูน	25	513	-	-	-	-	-	-	25	513
ลำปาง	65	1,437	-	-	-	-	-	-	65	1,437
แพร่	26	1,089	-	-	-	-	-	-	26	1,089

ตารางที่ 7-4 จำนวนเกษตรกรผู้เลี้ยงเป็ดเนื้อ จำแนกตามจำนวนเป็ดเนื้อที่เลี้ยง รายจังหวัด ปี 2563

จังหวัด	เป็ดเนื้อ									
	1 - 3,000 ตัว		3,001 - 10,000 ตัว		10,001 - 100,000 ตัว		> 100,000 ตัว		รวม	
	เกษตรกร (ราย)	จำนวน (ตัว)	เกษตรกร (ราย)	จำนวน (ตัว)	เกษตรกร (ราย)	จำนวน (ตัว)	เกษตรกร (ราย)	จำนวน (ตัว)	เกษตรกร (ราย)	จำนวน (ตัว)
น่าน	79	840	-	-	-	-	-	-	79	840
พะเยา	38	832	-	-	-	-	-	-	38	832
เชียงราย	197	5,371	-	-	-	-	-	-	197	5,371
แม่ฮ่องสอน	14	668	-	-	-	-	-	-	14	668
เขต 6	1,226	63,481	9	51,051	5	300,476	1	450,000	1,241	865,008
อุดรดิตถ์	103	4,172	1	3,000	-	-	-	-	104	7,172
นครสวรรค์	274	13,783	4	22,051	-	-	-	-	278	35,834
อุทัยธานี	111	10,624	1	3,000	-	-	-	-	112	13,624
กำแพงเพชร	170	7,165	-	-	-	-	-	-	170	7,165
ตาก	88	781	-	-	-	-	-	-	88	781
พิษณุโลก	130	7,573	1	5,000	-	-	-	-	131	12,573
พิจิตร	84	7,613	1	10,000	-	-	-	-	85	17,613
เพชรบูรณ์	226	9,152	-	-	4	290,261	1	450,000	231	749,413
สุโขทัย	40	2,618	1	8,000	1	10,215	-	-	42	20,833
เขต 7	987	69,010	39	213,738	14	342,837	10	1,674,821	1,050	2,300,406
ราชบุรี	81	1,989	1	4,000	2	75,300	3	468,800	87	550,089
กาญจนบุรี	224	9,499	1	6,300	3	35,030	2	366,000	230	416,829
นครปฐม	227	24,510	15	83,512	4	143,000	5	840,021	251	1,091,043
สมุทรสาคร	8	226	-	-	-	-	-	-	8	226
สมุทรสงคราม	21	232	-	-	-	-	-	-	21	232
เพชรบุรี	165	18,461	9	46,926	2	22,507	-	-	176	87,894
ประจวบคีรีขันธ์	88	3,326	-	-	-	-	-	-	88	3,326
สุพรรณบุรี	173	10,767	13	73,000	3	67,000	-	-	189	150,767
เขต 8	2,441	116,963	1	5,000	-	-	-	-	2,442	121,963
นครศรีธรรมราช	579	23,979	-	-	-	-	-	-	579	23,979
กระบี่	130	3,410	-	-	-	-	-	-	130	3,410
พังงา	68	2,219	-	-	-	-	-	-	68	2,219
ภูเก็ต	4	206	-	-	-	-	-	-	4	206
สุราษฎร์ธานี	210	10,853	-	-	-	-	-	-	210	10,853
ระนอง	5	61	-	-	-	-	-	-	5	61
ชุมพร	117	3,633	-	-	-	-	-	-	117	3,633
ตรัง	177	4,940	-	-	-	-	-	-	177	4,940
พัทลุง	1,151	67,662	1	5,000	-	-	-	-	1,152	72,662
เขต 9	3,128	87,981	-	-	-	-	-	-	3,128	87,981
สงขลา	1,098	51,465	-	-	-	-	-	-	1,098	51,465
สตูล	146	1,952	-	-	-	-	-	-	146	1,952
ปัตตานี	455	12,854	-	-	-	-	-	-	455	12,854
ยะลา	1,140	16,871	-	-	-	-	-	-	1,140	16,871
นราธิวาส	289	4,839	-	-	-	-	-	-	289	4,839

ที่มา

: สำนักงานปศุสัตว์อำเภอ

รวบรวมโดย

: กลุ่มสารสนเทศและข้อมูลสถิติ ศูนย์เทคโนโลยีสารสนเทศและการสื่อสาร กรมปศุสัตว์

ตารางที่ 7-5 จำนวนเกษตรกรผู้เลี้ยงเปิดไข่ จำแนกตามจำนวนเปิดไข่ที่เลี้ยง รายจังหวัด ปี 2563

จังหวัด	เปิดไข่									
	1 - 3,000 ตัว		3,001 - 10,000 ตัว		10,001 - 100,000 ตัว		> 100,000 ตัว		รวม	
	เกษตรกร (ราย)	จำนวน (ตัว)	เกษตรกร (ราย)	จำนวน (ตัว)	เกษตรกร (ราย)	จำนวน (ตัว)	เกษตรกร (ราย)	จำนวน (ตัว)	เกษตรกร (ราย)	จำนวน (ตัว)
ยอดรวม	83,440	5,704,100	1,075	5,665,108	204	4,190,648	1	157,000	84,720	15,716,856
เขต 1	8,490	1,216,015	323	1,752,556	67	1,261,824	-	-	8,880	4,230,395
กรุงเทพมหานคร	110	7,492	5	20,000	-	-	-	-	115	27,492
นนทบุรี	125	19,626	4	34,300	2	41,000	-	-	131	94,926
ปทุมธานี	538	47,647	19	131,000	6	107,015	-	-	563	285,662
พระนครศรีอยุธยา	1,745	142,731	32	168,820	4	55,000	-	-	1,781	366,551
อ่างทอง	2,333	408,896	117	665,520	29	505,400	-	-	2,479	1,579,816
ลพบุรี	1,180	268,896	50	245,843	4	68,001	-	-	1,234	582,740
สิงห์บุรี	465	80,580	19	99,500	-	-	-	-	484	180,080
ชัยนาท	1,390	200,507	60	298,873	18	335,208	-	-	1,468	834,588
สระบุรี	604	39,640	17	88,700	4	150,200	-	-	625	278,540
เขต 2	4,070	160,184	22	140,390	9	213,981	-	-	4,101	514,555
สมุทรปราการ	183	4,414	-	-	-	-	-	-	183	4,414
ชลบุรี	117	9,407	9	62,507	4	78,992	-	-	130	150,906
ระยอง	112	8,256	1	10,000	1	15,000	-	-	114	33,256
จันทบุรี	167	8,617	1	4,959	-	-	-	-	168	13,576
ตราด	85	7,606	-	-	-	-	-	-	85	7,606
ฉะเชิงเทรา	1,716	67,486	9	54,900	3	99,989	-	-	1,728	222,375
ปราจีนบุรี	339	20,211	2	8,024	-	-	-	-	341	28,235
นครนายก	370	14,060	-	-	1	20,000	-	-	371	34,060
สระแก้ว	981	20,127	-	-	-	-	-	-	981	20,127
เขต 3	26,275	638,680	33	147,361	5	66,810	-	-	26,313	852,851
นครราชสีมา	5,894	199,657	23	101,378	3	40,560	-	-	5,920	341,595
บุรีรัมย์	6,880	91,248	2	8,001	2	26,250	-	-	6,884	125,499
ศรีสะเกษ	3,976	33,492	2	8,500	-	-	-	-	3,978	41,992
สุรินทร์	5,926	97,327	5	26,482	-	-	-	-	5,931	123,809
อุบลราชธานี	1,024	26,852	-	-	-	-	-	-	1,024	26,852
ยโสธร	683	12,756	1	3,000	-	-	-	-	684	15,756
ชัยภูมิ	1,735	169,436	-	-	-	-	-	-	1,735	169,436
อำนาจเจริญ	157	7,912	-	-	-	-	-	-	157	7,912
เขต 4	12,814	486,503	24	113,104	2	23,000	-	-	12,840	622,607
ร้อยเอ็ด	3,792	109,832	5	26,400	-	-	-	-	3,797	136,232
หนองบัวลำภู	148	9,713	-	-	-	-	-	-	148	9,713
ขอนแก่น	2,005	114,713	11	50,584	-	-	-	-	2,016	165,297
อุดรธานี	1,093	35,092	-	-	-	-	-	-	1,093	35,092
เลย	90	8,849	-	-	-	-	-	-	90	8,849
หนองคาย	180	8,039	-	-	-	-	-	-	180	8,039
มหาสารคาม	2,589	92,952	-	-	-	-	-	-	2,589	92,952
กาฬสินธุ์	1,634	70,504	6	30,000	2	23,000	-	-	1,642	123,504
นครพนม	145	5,718	-	-	-	-	-	-	145	5,718
มุกดาหาร	139	3,995	-	-	-	-	-	-	139	3,995
สกลนคร	842	19,161	1	3,000	-	-	-	-	843	22,161
บึงกาฬ	157	7,935	1	3,120	-	-	-	-	158	11,055
เขต 5	2,411	100,586	6	30,360	-	-	-	-	2,417	130,946
เชียงใหม่	512	20,210	-	-	-	-	-	-	512	20,210
ลำพูน	211	9,051	1	3,890	-	-	-	-	212	12,941
ลำปาง	199	9,864	1	4,400	-	-	-	-	200	14,264
แพร่	22	5,020	1	3,510	-	-	-	-	23	8,530

ตารางที่ 7-5 จำนวนเกษตรกรผู้เลี้ยงเป็ดไข่ จำแนกตามจำนวนเป็ดไข่ที่เลี้ยง รายจังหวัด ปี 2563

จังหวัด	เป็ดไข่									
	1 - 3,000 ตัว		3,001 - 10,000 ตัว		10,001 - 100,000 ตัว		> 100,000 ตัว		รวม	
	เกษตรกร (ราย)	จำนวน (ตัว)	เกษตรกร (ราย)	จำนวน (ตัว)	เกษตรกร (ราย)	จำนวน (ตัว)	เกษตรกร (ราย)	จำนวน (ตัว)	เกษตรกร (ราย)	จำนวน (ตัว)
น่าน	202	4,270	1	4,000	-	-	-	-	203	8,270
พะเยา	195	8,742	1	10,000	-	-	-	-	196	18,742
เชียงราย	1,015	41,675	1	4,560	-	-	-	-	1,016	46,235
แม่ฮ่องสอน	55	1,754	-	-	-	-	-	-	55	1,754
เขต 6	9,131	966,820	242	1,291,730	33	643,000	-	-	9,406	2,901,550
อุดรดิตถ์	82	19,044	13	56,500	-	-	-	-	95	75,544
นครสวรรค์	2,330	210,000	62	332,126	6	108,000	-	-	2,398	650,126
อุทัยธานี	2,288	139,397	15	81,800	2	35,000	-	-	2,305	256,197
กำแพงเพชร	956	134,612	29	125,884	1	15,000	-	-	986	275,496
ตาก	203	5,515	-	-	-	-	-	-	203	5,515
พิษณุโลก	975	196,123	36	207,500	12	252,000	-	-	1,023	655,623
พิจิตร	1,220	170,665	74	419,400	5	60,000	-	-	1,299	650,065
เพชรบูรณ์	362	33,917	4	17,420	1	51,000	-	-	367	102,337
สุโขทัย	715	57,547	9	51,100	6	122,000	-	-	730	230,647
เขต 7	4,555	978,323	359	1,955,370	86	1,912,033	1	157,000	5,001	5,002,726
ราชบุรี	446	23,832	4	28,001	2	35,000	-	-	452	86,833
กาญจนบุรี	596	29,591	12	92,602	4	77,476	-	-	612	199,669
นครปฐม	665	133,823	67	327,550	13	427,400	1	157,000	746	1,045,773
สมุทรสาคร	166	3,988	-	-	-	-	-	-	166	3,988
สมุทรสงคราม	245	4,474	-	-	-	-	-	-	245	4,474
เพชรบุรี	558	112,361	34	211,447	6	68,547	-	-	598	392,355
ประจวบคีรีขันธ์	361	22,352	1	5,500	1	30,000	-	-	363	57,852
สุพรรณบุรี	1,518	647,902	241	1,290,270	60	1,273,610	-	-	1,819	3,211,782
เขต 8	8,872	789,412	35	133,731	2	70,000	-	-	8,909	993,143
นครศรีธรรมราช	3,691	308,802	11	38,500	-	-	-	-	3,702	347,302
กระบี่	232	8,543	-	-	-	-	-	-	232	8,543
พังงา	193	7,222	-	-	-	-	-	-	193	7,222
ภูเก็ต	13	3,648	-	-	-	-	-	-	13	3,648
สุราษฎร์ธานี	2,011	163,109	11	47,500	2	70,000	-	-	2,024	280,609
ระนอง	82	4,006	2	8,500	-	-	-	-	84	12,506
ชุมพร	420	34,073	1	4,131	-	-	-	-	421	38,204
ตรัง	417	39,643	3	10,000	-	-	-	-	420	49,643
พัทลุง	1,813	220,366	7	25,100	-	-	-	-	1,820	245,466
เขต 9	6,822	367,577	31	100,506	-	-	-	-	6,853	468,083
สงขลา	2,221	278,088	30	94,006	-	-	-	-	2,251	372,094
สตูล	748	12,770	-	-	-	-	-	-	748	12,770
ปัตตานี	1,566	36,254	1	6,500	-	-	-	-	1,567	42,754
ยะลา	1,317	22,819	-	-	-	-	-	-	1,317	22,819
นราธิวาส	970	17,646	-	-	-	-	-	-	970	17,646

ที่มา : สำนักงานปศุสัตว์อำเภอ

รวบรวมโดย : กลุ่มสารสนเทศและข้อมูลสถิติ ศูนย์เทคโนโลยีสารสนเทศและการสื่อสาร กรมปศุสัตว์

ส่วนที่ 8

สรุปข้อมูลและสถิติ จำนวนเกษตรกร - แพะ



แผนที่แสดงความหนาแน่นของจำนวนการเลี้ยงแพะรายจังหวัด ปี 2563

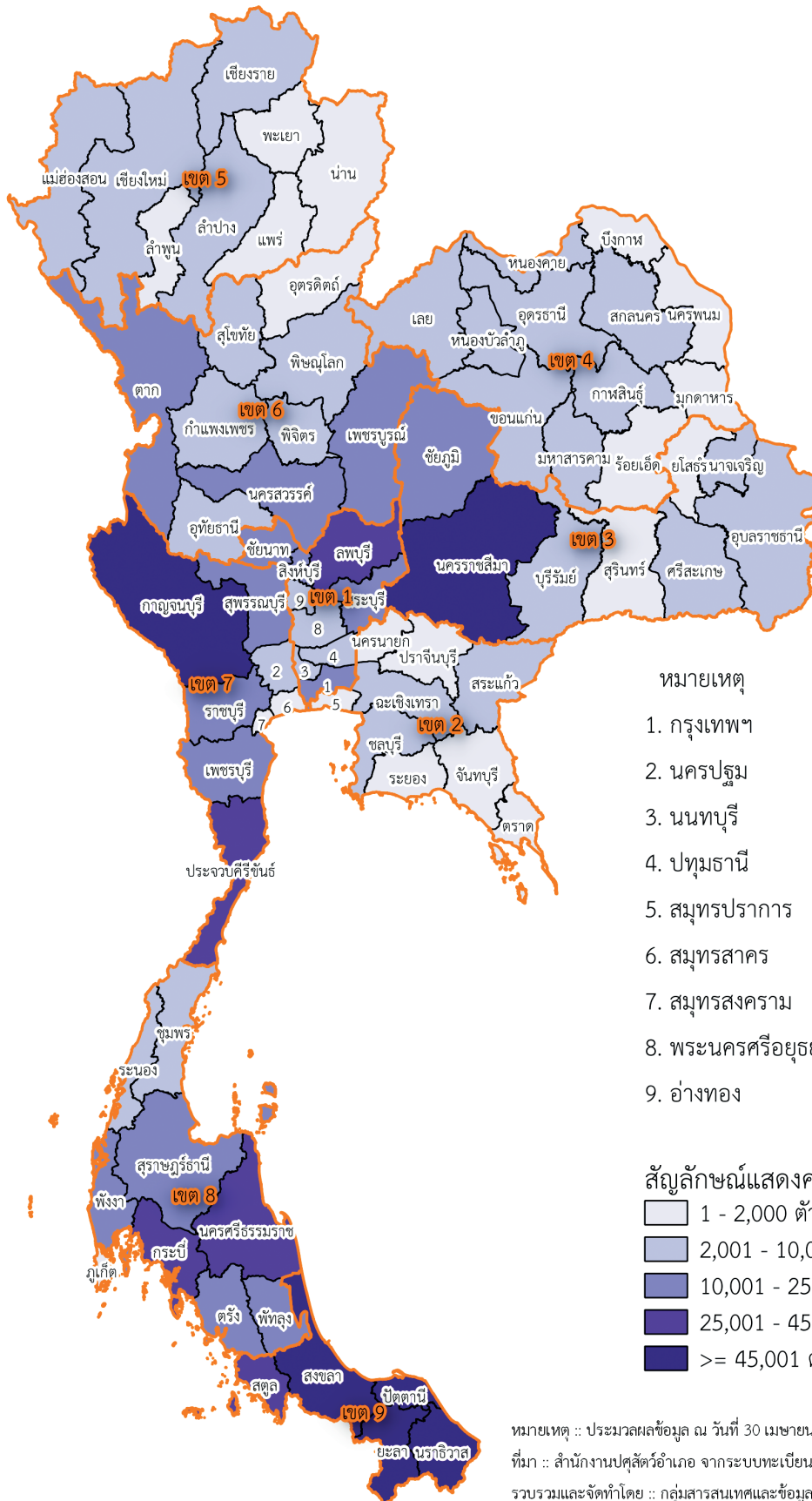



สรุปข้อมูลและสถิติจำนวนเกษตรกร - แพะ ปี 2563

1) เกษตรกร - แพะ

- จำนวนเกษตรกรและแพะ

ในปี 2563 มีเกษตรกรผู้เลี้ยงแพะทั้งหมด จำนวน 71,039 ราย ซึ่งส่วนใหญ่อยู่ในพื้นที่เขต 9 จำนวน 44,356 ราย (ร้อยละ 62.44) รองลงมาคือ เขต 8 จำนวน 7,833 ราย (ร้อยละ 11.03) และเขต 7 จำนวน 4,752 ราย (ร้อยละ 6.69) ตามลำดับ

โดยมีการเลี้ยงแพะทั้งหมดจำนวน 962,884 ตัว ซึ่งในพื้นที่เขต 9 เลี้ยงแพะมากที่สุด จำนวน 250,330 ตัว (ร้อยละ 26.00) รองลงมาคือ เขต 7 จำนวน 183,022 ตัว (ร้อยละ 19.01) และเขต 8 จำนวน 141,487 ตัว (ร้อยละ 14.69) ตามลำดับ รายละเอียดตามตารางที่ 1 และแผนภูมิที่ 1

ตารางที่ 1 จำนวนเกษตรกรและแพะ รายเขตปศุสัตว์

เขต ปศุสัตว์	เกษตรกร (ราย)		แพะ (ตัว)	
	จำนวน	ร้อยละ	จำนวน	ร้อยละ
รวม	71,039	100.00	962,884	100.00
เขต 1	4,097	5.77	127,360	13.23
เขต 2	875	1.23	21,546	2.24
เขต 3	3,760	5.29	97,311	10.11
เขต 4	2,015	2.84	42,268	4.39
เขต 5	824	1.16	13,845	1.44
เขต 6	2,527	3.56	85,715	8.90
เขต 7	4,752	6.69	183,022	19.01
เขต 8	7,833	11.03	141,487	14.69
เขต 9	44,356	62.44	250,330	26.00

แผนภูมิที่ 1 จำนวนเกษตรกรและแพะ รายเขตปศุสัตว์

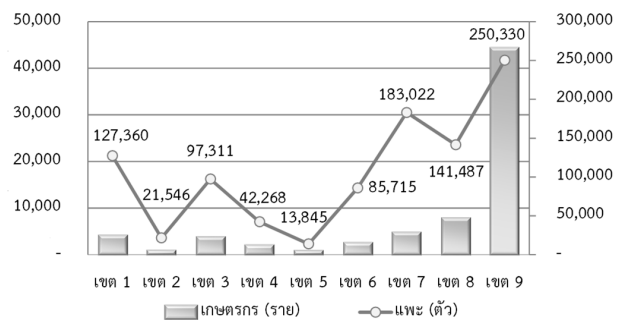

จังหวัดยะลา มีเกษตรกรผู้เลี้ยงแพะมากที่สุด จำนวน 14,184 ราย (ร้อยละ 19.97) รองลงมาคือ จังหวัดนราธิวาส ปัตตานี สงขลา และสตูล ตามลำดับ รายละเอียดตามตารางที่ 2

ตารางที่ 2 จังหวัดที่มีจำนวนเกษตรกรผู้เลี้ยงแพะมากที่สุด 5 อันดับแรก

ลำดับ ที่	จังหวัด	เกษตรกร (ราย)	
		จำนวน	ร้อยละ
1	ยะลา	14,184	19.97
2	นราธิวาส	10,035	14.13
3	ปัตตานี	9,803	13.80
4	สงขลา	5,639	7.94
5	สตูล	4,695	6.61

จังหวัดยะลา มีการเลี้ยงแพะมากที่สุด จำนวน 75,047 ตัว (ร้อยละ 7.79) รองลงมาคือ จังหวัดกาญจนบุรี นครราชสีมา นราธิวาส และสงขลา ตามลำดับ รายละเอียดตามตารางที่ 3

ตารางที่ 3 จังหวัดที่มีจำนวนแพะมากที่สุด 5 อันดับแรก

ลำดับ ที่	จังหวัด	แพะ (ตัว)	
		จำนวน	ร้อยละ
1	ยะลา	75,047	7.79
2	กาญจนบุรี	65,032	6.75
3	นครราชสีมา	62,357	6.48
4	นราธิวาส	51,341	5.33
5	สงขลา	49,018	5.09

2) เปรียบเทียบเกษตรกร - แพะ ปี 2562 - 2563

2.1) เปรียบเทียบจำนวนเกษตรกรผู้เลี้ยงแพะ
ปี 2562 - 2563

เกษตรกรผู้เลี้ยงแพะเพิ่มขึ้น จำนวน 5,189 ราย โดยในพื้นที่เขต 3 เพิ่มขึ้นมากที่สุด จำนวน 1,180 ราย รองลงมา คือ เขต 1 จำนวน 816 ราย และเขต 4 จำนวน 774 ราย ตามลำดับ รายละเอียดตามตารางที่ 4

ตารางที่ 4 เปรียบเทียบจำนวนเกษตรกรผู้เลี้ยงแพะ
ปี 2562 - 2563

เขต ปลุสัตว์	เกษตรกร (ราย)		การเปลี่ยนแปลง	
	ปี 2562	ปี 2563	จำนวน	ร้อยละ
รวม	65,850	71,039	5,189	7.88
เขต 1	3,281	4,097	816	24.87
เขต 2	680	875	195	28.68
เขต 3	2,580	3,760	1,180	45.74
เขต 4	1,241	2,015	774	62.37
เขต 5	709	824	115	16.22
เขต 6	1,913	2,527	614	32.10
เขต 7	4,263	4,752	489	11.47
เขต 8	7,425	7,833	408	5.49
เขต 9	43,758	44,356	598	1.37

2.2) เปรียบเทียบจำนวนแพะ ปี 2562 - 2563

แพะเพิ่มขึ้น จำนวน 130,351 ตัว โดยในพื้นที่เขต 3 เพิ่มขึ้นมากที่สุด จำนวน 27,261 ตัว รองลงมาคือ เขต 1 จำนวน 23,291 ตัว และเขต 7 จำนวน 22,178 ตัว ตามลำดับ ซึ่งในพื้นที่เขต 9 ลดลง จำนวน 628 ตัว รายละเอียดตามตารางที่ 5

ตารางที่ 5 เปรียบเทียบจำนวนแพะ ปี 2562 - 2563

เขต ปลุสัตว์	แพะ (ตัว)		การเปลี่ยนแปลง	
	ปี 2562	ปี 2563	จำนวน	ร้อยละ
รวม	832,533	962,884	130,351	15.66
เขต 1	104,069	127,360	23,291	22.38
เขต 2	18,855	21,546	2,691	14.27
เขต 3	70,050	97,311	27,261	38.92
เขต 4	26,439	42,268	15,829	59.87
เขต 5	10,109	13,845	3,736	36.96
เขต 6	65,193	85,715	20,522	31.48
เขต 7	160,844	183,022	22,178	13.79
เขต 8	126,016	141,487	15,471	12.28
เขต 9	250,958	250,330	-628	-0.25

3) ประเภทแพะ

- จำนวนแพะ จำแนกตามประเภท

จากแพะทั้งหมดจำนวน 962,884 ตัว จำแนกเป็นแพะเนื้อ จำนวน 936,204 ตัว (ร้อยละ 97.23) และแพะนม จำนวน 26,680 ตัว (ร้อยละ 2.77) ตามลำดับ รายละเอียดตามแผนภูมิที่ 2

แผนภูมิที่ 2 จำนวนแพะจำแนกตามประเภท

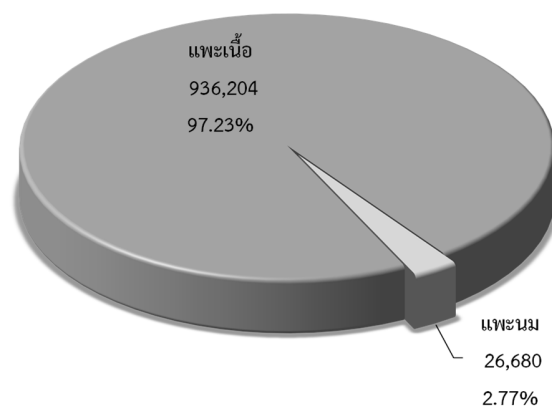

- **แพะเนื้อ** ส่วนใหญ่เลี้ยงในพื้นที่เขต 9 จำนวน 245,337 ตัว (ร้อยละ 26.21) รองลงมาคือ เขต 7 จำนวน 178,264 ตัว (ร้อยละ 19.04) และเขต 8 จำนวน 138,344 (ร้อยละ 14.78) ตามลำดับ

- **แพะนม** ส่วนใหญ่เลี้ยงในพื้นที่เขต 1 จำนวน 7,510 ตัว (ร้อยละ 28.15) รองลงมาคือ เขต 9 จำนวน 4,993 ตัว (ร้อยละ 18.71) และเขต 7 จำนวน 4,758 ตัว (ร้อยละ 17.83) ตามลำดับ **รายละเอียดตามตารางที่ 6**

ตารางที่ 6 จำนวนแพะจำแนกตามประเภท รายเขตปศุสัตว์

เขต ปศุสัตว์	แพะเนื้อ		แพะนม	
	จำนวน	ร้อยละ	จำนวน	ร้อยละ
รวม	936,204	100.00	26,680	100.00
เขต 1	119,850	12.80	7,510	28.15
เขต 2	20,597	2.20	949	3.56
เขต 3	94,493	10.09	2,818	10.56
เขต 4	41,783	4.46	485	1.82
เขต 5	12,863	1.37	982	3.68
เขต 6	84,673	9.04	1,042	3.91
เขต 7	178,264	19.04	4,758	17.83
เขต 8	138,344	14.78	3,143	11.78
เขต 9	245,337	26.21	4,993	18.71

จังหวัดยะลา มีการเลี้ยงแพะเนื้อมากที่สุด จำนวน 72,367 ตัว (ร้อยละ 7.73) รองลงมาคือ จังหวัดกาญจนบุรี นครราชสีมา นราธิวาส และสงขลา ตามลำดับ **รายละเอียดตามตารางที่ 7**

ตารางที่ 7 จังหวัดที่มีจำนวนแพะเนื้อมากที่สุด 5 อันดับแรก

ลำดับ ที่	จังหวัด	แพะเนื้อ (ตัว)	
		จำนวน	ร้อยละ
1	ยะลา	72,367	7.73
2	กาญจนบุรี	64,611	6.90
3	นครราชสีมา	60,116	6.42
4	นราธิวาส	51,154	5.46
5	สงขลา	48,478	5.18

จังหวัดกรุงเทพมหานคร มีการเลี้ยงแพะนมมากที่สุด จำนวน 3,489 ตัว (ร้อยละ 13.08) รองลงมาคือ จังหวัดยะลา นครราชสีมา ราชบุรี และสตูล ตามลำดับ **รายละเอียดตามตารางที่ 8**

ตารางที่ 8 จังหวัดที่มีจำนวนแพะนมมากที่สุด 5 อันดับแรก

ลำดับ ที่	จังหวัด	แพะนม (ตัว)	
		จำนวน	ร้อยละ
1	กรุงเทพมหานคร	3,489	13.08
2	ยะลา	2,680	10.04
3	นครราชสีมา	2,241	8.40
4	ราชบุรี	1,885	7.07
5	สตูล	1,154	4.33

ที่มา : สำนักงานปศุสัตว์อำเภอ จากระบบทะเบียนเกษตรกรผู้เลี้ยงสัตว์รายครัวเรือน

รวบรวมโดย : กลุ่มสารสนเทศและข้อมูลสถิติ ศูนย์เทคโนโลยีสารสนเทศและการสื่อสาร กรมปศุสัตว์

ตารางที่ 8-1 จำนวนเกษตรกรและแพะ รายจังหวัด ปี 2563

จังหวัด	แพะ											
	แพะเนื้อ					แพะนม						
	ผู้ (ตัว)	เมีย (ตัว)		รวม (ราย)	ผู้ (ตัว)	เมีย (ตัว)		รวม (ราย)	จำนวน (ตัว)	เกษตรกร (ราย)	รวม	
		แรกเกิดถึง แพะสาว	ตั้งท้องแรก ขึ้นไป			แรกเกิดถึง แพะสาว	ตั้งท้องแรก ขึ้นไป					จำนวน (ตัว)
ยอดรวม	243,766	440,951	251,487	936,204	70,070	5,538	14,136	7,006	26,680	1,599	962,884	71,039
เขต 1	25,467	58,688	35,695	119,850	3,879	1,566	4,386	1,558	7,510	362	127,360	4,097
กรุงเทพมหานคร	2,392	3,761	452	6,605	345	911	2,111	467	3,489	171	10,094	447
นนทบุรี	468	975	255	1,698	158	141	634	223	998	65	2,696	200
ปทุมธานี	711	1,829	22	2,562	105	48	103	2	153	8	2,715	112
พระนครศรีอยุธยา	1,030	2,126	556	3,712	271	72	250	32	354	31	4,066	287
อ่างทอง	1,132	3,438	1,748	6,318	221	33	304	17	354	20	6,672	237
ลพบุรี	9,688	17,834	16,251	43,773	1,380	172	405	572	1,149	34	44,922	1,402
สิงห์บุรี	1,289	4,626	6,530	12,445	391	12	34	23	69	4	12,514	393
ชัยนาท	3,477	12,864	7,723	24,064	542	32	99	131	262	9	24,326	548
สระบุรี	5,280	11,235	2,158	18,673	466	145	446	91	682	20	19,355	471
เขต 2	4,944	12,190	3,463	20,597	842	226	546	177	949	62	21,546	875
สมุทรปราการ	258	273	31	562	23	25	116	33	174	8	736	28
ชลบุรี	1,011	2,876	1,170	5,057	198	34	148	44	226	20	5,283	205
ระยอง	206	522	87	815	29	-	-	-	-	-	815	29
จันทบุรี	47	85	31	163	14	2	1	5	8	3	171	15
ตราด	83	102	123	308	24	8	4	6	18	1	326	25
ฉะเชิงเทรา	1,283	3,767	509	5,559	222	51	135	25	211	18	5,770	232
ปราจีนบุรี	206	369	73	648	29	59	64	4	127	4	775	33
นครนายก	351	683	131	1,165	52	21	16	9	46	2	1,211	53
สระแก้ว	1,499	3,513	1,308	6,320	251	26	62	51	139	6	6,459	255
เขต 3	20,826	48,913	24,754	94,493	3,694	448	1,366	1,004	2,818	92	97,311	3,760
นครราชสีมา	13,908	31,245	14,963	60,116	1,958	350	1,020	871	2,241	51	62,357	1,997
บุรีรัมย์	1,672	3,648	2,315	7,635	460	57	118	40	215	14	7,850	467
สุรินทร์	299	1,019	375	1,693	147	8	48	-	56	4	1,749	151

ตารางที่ 8-1 จำนวนเกษตรกรและแพะ รายจังหวัด ปี 2563

จังหวัด	แพะ											
	แพะเนื้อ					แพะนม					รวม	
	ผู้ (ตัว)	เมีย (ตัว)		ผู้ (ตัว)	รวม	เมีย (ตัว)	ตั้งท้องแรก ขึ้นไป		ผู้ (ตัว)	รวม	จำนวน (ตัว)	เกษตรกร (ราย)
		แรกเกิดถึง แพะสาว	ตั้งท้องแรก ขึ้นไป				แรกเกิดถึง แพะสาว	ตั้งท้องแรก ขึ้นไป				
ศรีสะเกษ	416	875	658	1,949	118	27	24	3	65	2,014	121	
อุบลราชธานี	644	1,194	1,243	3,081	218	31	15	6	51	3,132	221	
ยโสธร	66	255	123	444	30	26	15	5	49	493	35	
ชัยภูมิ	3,526	8,701	4,447	16,674	678	96	36	8	138	16,812	683	
อำนาจเจริญ	295	1,976	630	2,901	85	-	3	1	3	2,904	85	
เขต 4	8,949	19,157	13,677	41,783	1,988	212	160	42	485	42,268	2,015	
บึงกาฬ	448	661	426	1,535	66	-	3	1	5	1,540	66	
หนองบัวลำภู	552	1,415	1,044	3,011	132	15	4	3	31	3,042	135	
ขอนแก่น	1,783	4,261	2,813	8,857	365	71	42	10	135	8,992	373	
อุดรธานี	2,081	3,797	3,607	9,485	377	38	7	5	53	9,538	378	
เลย	679	1,920	1,023	3,622	164	24	21	3	78	3,700	165	
หนองคาย	577	968	763	2,308	140	2	3	3	7	2,315	141	
มหาสารคาม	836	1,908	1,324	4,068	163	38	50	7	104	4,172	167	
ร้อยเอ็ด	271	806	673	1,750	112	1	20	2	23	1,773	114	
กาฬสินธุ์	660	1,261	810	2,731	175	14	6	5	29	2,760	180	
สกลนคร	595	1,207	865	2,667	184	2	4	1	10	2,677	185	
นครพนม	234	501	164	899	65	3	-	1	5	904	66	
มุกดาหาร	233	452	165	850	45	4	-	1	5	855	45	
เขต 5	3,259	6,498	3,106	12,863	791	651	149	40	982	13,845	824	
เชียงใหม่	349	1,134	372	1,855	88	534	119	18	739	2,594	103	
ลำพูน	180	236	433	849	33	9	-	3	11	860	36	
ลำปาง	610	1,636	984	3,230	112	53	19	3	115	3,345	115	
แพร่	151	325	171	647	16	-	-	-	-	647	16	
น่าน	590	789	284	1,663	215	4	2	2	9	1,672	217	
พะเยา	182	314	46	542	33	15	2	2	23	565	35	

ตารางที่ 8-1 จำนวนเกษตรกรและแพะ รายจังหวัด ปี 2563

จังหวัด	แพะ										รวม	
	แพะเนื้อ					แพะนม					จำนวน (ตัว)	เกษตรกร (ราย)
	ผู้ (ตัว)	แรกเกิดถึงแพะสาว	เมีย (ตัว)	ตั้งท้องแรกขึ้นไป	จำนวน (ตัว)	เกษตรกร (ราย)	ผู้ (ตัว)	แรกเกิดถึงแพะสาว	เมีย (ตัว)	ตั้งท้องแรกขึ้นไป		
เชียงใหม่	506	1,096	364	109	21	31	7	59	6	2,025	115	
แม่ฮ่องสอน	691	968	452	185	21	5	-	26	6	2,137	187	
เขต 6	20,069	41,333	23,271	2,498	198	550	294	1,042	40	85,715	2,527	
อุดรธานี	189	349	342	36	37	5	-	42	3	922	39	
นครสวรรค์	3,212	8,473	4,781	430	25	45	62	132	3	16,598	433	
อุทัยธานี	1,406	4,606	1,551	247	5	52	-	57	2	7,620	249	
กำแพงเพชร	879	2,090	1,058	112	86	233	-	319	12	4,346	123	
ตาก	4,770	4,453	2,108	437	10	55	70	135	1	11,466	437	
สุโขทัย	2,066	2,323	2,038	169	1	16	12	29	2	6,456	171	
พิษณุโลก	1,700	5,250	2,522	276	18	58	13	89	8	9,561	279	
พิจิตร	572	2,220	1,532	147	-	-	-	-	-	4,324	147	
เพชรบูรณ์	5,275	11,569	7,339	644	16	86	137	239	9	24,422	649	
เขต 7	49,917	83,746	44,601	4,626	1,119	1,966	1,673	4,758	173	183,022	4,752	
ราชบุรี	3,188	7,606	5,865	596	519	699	667	1,885	73	18,544	653	
กาญจนบุรี	14,386	31,096	19,129	1,567	140	212	69	421	18	65,032	1,576	
สุพรรณบุรี	3,304	11,248	8,061	653	157	487	504	1,148	31	23,761	680	
นครปฐม	2,281	4,679	2,545	165	49	193	17	259	13	9,764	171	
สมุทรสาคร	138	392	76	40	-	-	-	-	-	606	40	
สมุทรสงคราม	80	118	155	19	1	8	3	12	1	365	20	
เพชรบุรี	10,481	6,768	5,502	548	141	256	397	794	24	23,545	566	
ประจวบคีรีขันธ์	16,059	21,839	3,268	1,038	112	111	16	239	13	41,405	1,046	
เขต 8	37,691	70,316	30,337	7,738	585	1,875	683	3,143	202	141,487	7,833	
นครศรีธรรมราช	10,208	18,912	10,279	1,937	184	370	135	689	46	40,088	1,963	
กระบี่	7,275	13,142	6,176	1,403	102	423	48	573	38	27,166	1,417	
พังงา	2,795	6,371	696	479	82	146	110	338	21	10,200	495	

ตารางที่ 8-1 จำนวนเกษตรกรและแพะ รายจังหวัด ปี 2563

จังหวัด	แพะ											
	แพะเนื้อ					แพะนม					รวม	
	ผู้ (ตัว)	เมีย (ตัว)		ตั้งท้องแรก ขึ้นไป	รวม	ผู้ (ตัว)	เมีย (ตัว)		ตั้งท้องแรก ขึ้นไป	รวม	จำนวน (ตัว)	เกษตรกร (ราย)
		แรกเกิดถึง แพะสาว	แพะสาว				แรกเกิดถึง แพะสาว	แพะสาว				
ภูเก็ต	195	547	420	1,162	54	89	331	287	707	25	1,869	58
สุราษฎร์ธานี	3,387	6,592	1,482	11,461	564	37	122	6	165	20	11,626	576
ระนอง	2,399	3,712	736	6,847	413	42	112	8	162	10	7,009	419
ชุมพร	1,411	3,512	1,235	6,158	222	21	212	30	263	13	6,421	227
ตรัง	4,093	6,142	3,611	13,846	1,075	17	37	33	87	12	13,933	1,079
พัทลุง	5,928	11,386	5,702	23,016	1,591	11	122	26	159	17	23,175	1,599
เขต 9	72,644	100,110	72,583	245,337	44,014	1,101	2,584	1,308	4,993	586	250,330	44,356
สงขลา	16,402	18,979	13,097	48,478	5,622	99	365	76	540	37	49,018	5,639
สตูล	7,523	11,298	7,623	26,444	4,675	396	262	496	1,154	57	27,598	4,695
ปัตตานี	13,613	16,666	16,615	46,894	9,751	104	197	131	432	84	47,326	9,803
ยะลา	19,941	32,832	19,594	72,367	13,950	456	1,689	535	2,680	365	75,047	14,184
นราธิวาส	15,165	20,335	15,654	51,154	10,016	46	71	70	187	43	51,341	10,035

ที่มา : สำนักงานปศุสัตว์อำเภอ

รวบรวมโดย : กลุ่มสารสนเทศและข้อมูลสถิติ ศูนย์เทคโนโลยีสารสนเทศและการสื่อสาร กรมปศุสัตว์

ตารางที่ 8-2 จำนวนแพะรายจังหวัด ปี 2563 เรียงลำดับจากมากไปน้อย

ลำดับที่	จังหวัด	แพะ (ตัว)		เกษตรกร (ราย)	
		จำนวน	ร้อยละ	จำนวน	ร้อยละ
ยอดรวมทั่วประเทศ		962,884	100.00	71,039	100.00
1	ยะลา	75,047	7.79	14,184	19.97
2	กาญจนบุรี	65,032	6.75	1,576	2.22
3	นครราชสีมา	62,357	6.48	1,997	2.81
4	นราธิวาส	51,341	5.33	10,035	14.13
5	สงขลา	49,018	5.09	5,639	7.94
6	ปัตตานี	47,326	4.92	9,803	13.80
7	ลพบุรี	44,922	4.67	1,402	1.97
8	ประจวบคีรีขันธ์	41,405	4.30	1,046	1.47
9	นครศรีธรรมราช	40,088	4.16	1,963	2.76
10	สตูล	27,598	2.87	4,695	6.61
11	กระบี่	27,166	2.82	1,417	1.99
12	เพชรบูรณ์	24,422	2.54	649	0.91
13	ชัยนาท	24,326	2.53	548	0.77
14	สุพรรณบุรี	23,761	2.47	680	0.96
15	เพชรบุรี	23,545	2.45	566	0.80
16	พิจิตร	23,175	2.41	1,599	2.25
17	สระบุรี	19,355	2.01	471	0.66
18	ราชบุรี	18,544	1.93	653	0.92
19	ชัยภูมิ	16,812	1.75	683	0.96
20	นครสวรรค์	16,598	1.72	433	0.61
21	ตรัง	13,933	1.45	1,079	1.52
22	สิงห์บุรี	12,514	1.30	393	0.55
23	สุราษฎร์ธานี	11,626	1.21	576	0.81
24	ตาก	11,466	1.19	437	0.62
25	พังงา	10,200	1.06	495	0.70
26	กรุงเทพมหานคร	10,094	1.05	447	0.63
27	นครปฐม	9,764	1.01	171	0.24
28	พิษณุโลก	9,561	0.99	279	0.39
29	อุดรธานี	9,538	0.99	378	0.53
30	ขอนแก่น	8,992	0.93	373	0.53
31	บุรีรัมย์	7,850	0.82	467	0.66
32	อุทัยธานี	7,620	0.79	249	0.35
33	ระนอง	7,009	0.73	419	0.59

ตารางที่ 8-2 จำนวนแพะรายจังหวัด ปี 2563 เรียงลำดับจากมากไปน้อย

ลำดับที่	จังหวัด	แพะ (ตัว)		เกษตรกร (ราย)	
		จำนวน	ร้อยละ	จำนวน	ร้อยละ
34	อ่างทอง	6,672	0.69	237	0.33
35	สระแก้ว	6,459	0.67	255	0.36
36	สุโขทัย	6,456	0.67	171	0.24
37	ชุมพร	6,421	0.67	227	0.32
38	ฉะเชิงเทรา	5,770	0.60	232	0.33
39	ชลบุรี	5,283	0.55	205	0.29
40	กำแพงเพชร	4,346	0.45	123	0.17
41	พิจิตร	4,324	0.45	147	0.21
42	มหาสารคาม	4,172	0.43	167	0.24
43	พระนครศรีอยุธยา	4,066	0.42	287	0.40
44	เลย	3,700	0.38	165	0.23
45	ลำปาง	3,345	0.35	115	0.16
46	อุบลราชธานี	3,132	0.33	221	0.31
47	หนองบัวลำภู	3,042	0.32	135	0.19
48	อำนาจเจริญ	2,904	0.30	85	0.12
49	กาฬสินธุ์	2,760	0.29	180	0.25
50	ปทุมธานี	2,715	0.28	112	0.16
51	นนทบุรี	2,696	0.28	200	0.28
52	สกลนคร	2,677	0.28	185	0.26
53	เชียงใหม่	2,594	0.27	103	0.14
54	หนองคาย	2,315	0.24	141	0.20
55	แม่ฮ่องสอน	2,137	0.22	187	0.26
56	เชียงราย	2,025	0.21	115	0.16
57	ศรีสะเกษ	2,014	0.21	121	0.17
58	ภูเก็ต	1,869	0.19	58	0.08
59	ร้อยเอ็ด	1,773	0.18	114	0.16
60	สุรินทร์	1,749	0.18	151	0.21
61	น่าน	1,672	0.17	217	0.31
62	บึงกาฬ	1,540	0.16	66	0.09
63	นครนายก	1,211	0.13	53	0.07
64	อุดรดิตถ์	922	0.10	39	0.05
65	นครพนม	904	0.09	66	0.09
66	ลำพูน	860	0.09	36	0.05
67	มุกดาหาร	855	0.09	45	0.06

ตารางที่ 8-2 จำนวนแพะรายจังหวัด ปี 2563 เรียงลำดับจากมากไปน้อย

ลำดับที่	จังหวัด	แพะ (ตัว)		เกษตรกร (ราย)	
		จำนวน	ร้อยละ	จำนวน	ร้อยละ
68	ระยอง	815	0.08	29	0.04
69	ปราจีนบุรี	775	0.08	33	0.05
70	สมุทรปราการ	736	0.08	28	0.04
71	แพร่	647	0.07	16	0.02
72	สมุทรสาคร	606	0.06	40	0.06
73	พะเยา	565	0.06	35	0.05
74	ยโสธร	493	0.05	35	0.05
75	สมุทรสงคราม	365	0.04	20	0.03
76	ตราด	326	0.03	25	0.04
77	จันทบุรี	171	0.02	15	0.02

ที่มา : สำนักงานปลุสัตว์อำเภอ

รวบรวมโดย : กลุ่มสารสนเทศและข้อมูลสถิติ ศูนย์เทคโนโลยีสารสนเทศและการสื่อสาร กรมปลุสัตว์

ตารางที่ 8-3 จำนวนเกษตรกรผู้เลี้ยงแพะ จำแนกตามจำนวนแพะที่เลี้ยง รายจังหวัด ปี 2563

จังหวัด	แพะ									
	1 - 50 ตัว		51 - 100 ตัว		101 - 500 ตัว		> 500 ตัว		รวม	
	เกษตรกร (ราย)	จำนวน (ตัว)	เกษตรกร (ราย)	จำนวน (ตัว)	เกษตรกร (ราย)	จำนวน (ตัว)	เกษตรกร (ราย)	จำนวน (ตัว)	เกษตรกร (ราย)	จำนวน (ตัว)
ยอดรวม	67,536	643,919	2,739	188,085	748	114,863	16	16,017	71,039	962,884
เขต 1	3,430	64,806	499	34,680	167	25,874	1	2,000	4,097	127,360
กรุงเทพมหานคร	409	6,319	24	1,711	14	2,064	-	-	447	10,094
นนทบุรี	193	2,165	6	385	1	146	-	-	200	2,696
ปทุมธานี	101	1,496	5	322	6	897	-	-	112	2,715
พระนครศรีอยุธยา	272	2,800	11	723	4	543	-	-	287	4,066
อ่างทอง	203	3,680	25	1,602	9	1,390	-	-	237	6,672
ลพบุรี	1,187	25,393	167	11,573	48	7,956	-	-	1,402	44,922
สิงห์บุรี	320	6,398	57	3,794	16	2,322	-	-	393	12,514
ชัยนาท	374	9,115	134	9,638	40	5,573	-	-	548	24,326
สระบุรี	371	7,440	70	4,932	29	4,983	1	2,000	471	19,355
เขต 2	802	13,173	58	4,049	14	2,423	1	1,901	875	21,546
สมุทรปราการ	27	420	-	-	1	316	-	-	28	736
ชลบุรี	184	3,211	16	1,062	5	1,010	-	-	205	5,283
ระยอง	25	423	3	232	1	160	-	-	29	815
จันทบุรี	15	171	-	-	-	-	-	-	15	171
ตราด	25	326	-	-	-	-	-	-	25	326
ฉะเชิงเทรา	217	2,746	12	824	2	299	1	1,901	232	5,770
ปราจีนบุรี	30	456	2	119	1	200	-	-	33	775
นครนายก	49	917	4	294	-	-	-	-	53	1,211
สระแก้ว	230	4,503	21	1,518	4	438	-	-	255	6,459
เขต 3	3,342	59,734	347	23,399	67	10,257	4	3,921	3,760	97,311
นครราชสีมา	1,692	35,589	253	16,906	49	7,080	3	2,782	1,997	62,357
บุรีรัมย์	452	6,698	13	782	2	370	-	-	467	7,850
ศรีสะเกษ	114	1,443	5	331	2	240	-	-	121	2,014
สุรินทร์	146	1,421	5	328	-	-	-	-	151	1,749
อุบลราชธานี	212	2,210	6	447	3	475	-	-	221	3,132
ยโสธร	35	493	-	-	-	-	-	-	35	493
ชัยภูมิ	610	10,665	63	4,435	10	1,712	-	-	683	16,812
อำนาจเจริญ	81	1,215	2	170	1	380	1	1,139	85	2,904
เขต 4	1,880	31,578	120	7,864	14	2,259	1	567	2,015	42,268
ร้อยเอ็ด	110	1,459	3	165	1	149	-	-	114	1,773
หนองบัวลำภู	125	2,290	8	524	2	228	-	-	135	3,042
ขอนแก่น	347	7,185	24	1,538	2	269	-	-	373	8,992
อุดรธานี	337	6,213	35	2,253	6	1,072	-	-	378	9,538
เลย	153	2,353	11	780	-	-	1	567	165	3,700
หนองคาย	137	2,071	4	244	-	-	-	-	141	2,315
มหาสารคาม	146	2,749	21	1,423	-	-	-	-	167	4,172
กาฬสินธุ์	175	2,359	5	401	-	-	-	-	180	2,760
นครพนม	64	778	2	126	-	-	-	-	66	904
มุกดาหาร	41	543	3	180	1	132	-	-	45	855
สกลนคร	183	2,553	2	124	-	-	-	-	185	2,677
บึงกาฬ	62	1,025	2	106	2	409	-	-	66	1,540

ตารางที่ 8-3 จำนวนเกษตรกรผู้เลี้ยงแพะ จำแนกตามจำนวนแพะที่เลี้ยง รายจังหวัด ปี 2563

จังหวัด	แพะ									
	1 - 50 ตัว		51 - 100 ตัว		101 - 500 ตัว		> 500 ตัว		รวม	
	เกษตรกร (ราย)	จำนวน (ตัว)	เกษตรกร (ราย)	จำนวน (ตัว)	เกษตรกร (ราย)	จำนวน (ตัว)	เกษตรกร (ราย)	จำนวน (ตัว)	เกษตรกร (ราย)	จำนวน (ตัว)
เขต 5	783	10,227	32	2,285	9	1,333	-	-	824	13,845
เชียงใหม่	91	1,533	9	602	3	459	-	-	103	2,594
ลำพูน	32	586	4	274	-	-	-	-	36	860
ลำปาง	104	2,422	8	580	3	343	-	-	115	3,345
แพร่	13	215	2	153	1	279	-	-	16	647
น่าน	215	1,491	1	80	1	101	-	-	217	1,672
พะเยา	33	437	2	128	-	-	-	-	35	565
เชียงราย	109	1,488	5	386	1	151	-	-	115	2,025
แม่ฮ่องสอน	186	2,055	1	82	-	-	-	-	187	2,137
เขต 6	2,056	41,034	347	24,021	121	17,693	3	2,967	2,527	85,715
อุดรดิตถ์	34	571	5	351	-	-	-	-	39	922
นครสวรรค์	330	7,162	77	5,345	25	3,584	1	507	433	16,598
อุทัยธานี	208	3,761	29	2,026	12	1,833	-	-	249	7,620
กำแพงเพชร	96	1,820	18	1,216	9	1,310	-	-	123	4,346
ตาก	414	7,541	16	1,111	6	1,154	1	1,660	437	11,466
พิษณุโลก	213	3,944	52	3,607	14	2,010	-	-	279	9,561
พิจิตร	124	2,431	17	1,124	6	769	-	-	147	4,324
เพชรบูรณ์	503	11,279	106	7,299	40	5,844	-	-	649	24,422
สุโขทัย	134	2,525	27	1,942	9	1,189	1	800	171	6,456
เขต 7	3,656	83,296	859	59,505	232	36,656	5	3,565	4,752	183,022
ราชบุรี	562	11,493	79	5,248	12	1,803	-	-	653	18,544
กาญจนบุรี	1,148	27,626	333	23,039	94	13,862	1	505	1,576	65,032
นครปฐม	106	2,524	41	2,822	24	4,418	-	-	171	9,764
สมุทรสาคร	39	550	1	56	-	-	-	-	40	606
สมุทรสงคราม	19	311	1	54	-	-	-	-	20	365
เพชรบุรี	416	9,379	111	8,227	39	5,939	-	-	566	23,545
ประจวบคีรีขันธ์	837	19,668	162	11,138	43	7,539	4	3,060	1,046	41,405
สุพรรณบุรี	529	11,745	131	8,921	20	3,095	-	-	680	23,761
เขต 8	7,326	98,803	397	27,094	110	15,590	-	-	7,833	141,487
นครศรีธรรมราช	1,788	25,806	142	9,580	33	4,702	-	-	1,963	40,088
กระบี่	1,312	18,740	88	5,996	17	2,430	-	-	1,417	27,166
พังงา	462	7,576	27	1,688	6	936	-	-	495	10,200
ภูเก็ต	45	836	10	701	3	332	-	-	58	1,869
สุราษฎร์ธานี	536	7,628	28	2,036	12	1,962	-	-	576	11,626
ระนอง	409	6,182	7	484	3	343	-	-	419	7,009
ชุมพร	195	3,310	20	1,388	12	1,723	-	-	227	6,421
ตรัง	1,049	11,341	20	1,331	10	1,261	-	-	1,079	13,933
พัทลุง	1,530	17,384	55	3,890	14	1,901	-	-	1,599	23,175

ตารางที่ 8-3 จำนวนเกษตรกรผู้เลี้ยงแพะ จำแนกตามจำนวนแพะที่เลี้ยง รายจังหวัด ปี 2563

จังหวัด	แพะ									
	1 - 50 ตัว		51 - 100 ตัว		101 - 500 ตัว		> 500 ตัว		รวม	
	เกษตรกร (ราย)	จำนวน (ตัว)	เกษตรกร (ราย)	จำนวน (ตัว)	เกษตรกร (ราย)	จำนวน (ตัว)	เกษตรกร (ราย)	จำนวน (ตัว)	เกษตรกร (ราย)	จำนวน (ตัว)
เขต 9	44,261	241,268	80	5,188	14	2,778	1	1,096	44,356	250,330
สงขลา	5,573	43,343	54	3,492	12	2,183	-	-	5,639	49,018
สตูล	4,684	25,826	10	676	-	-	1	1,096	4,695	27,598
ปัตตานี	9,794	46,260	7	471	2	595	-	-	9,803	47,326
ยะลา	14,176	74,558	8	489	-	-	-	-	14,184	75,047
นราธิวาส	10,034	51,281	1	60	-	-	-	-	10,035	51,341

ที่มา : สำนักงานปศุสัตว์อำเภอ

รวบรวมโดย : กลุ่มสารสนเทศและข้อมูลสถิติ ศูนย์เทคโนโลยีสารสนเทศและการสื่อสาร กรมปศุสัตว์

ส่วนที่ 9

สรุปข้อมูลและสถิติ จำนวนเกษตรกร - แกะ



แผนที่แสดงความหนาแน่นของจำนวนการเลี้ยงแกะรายจังหวัด ปี 2563

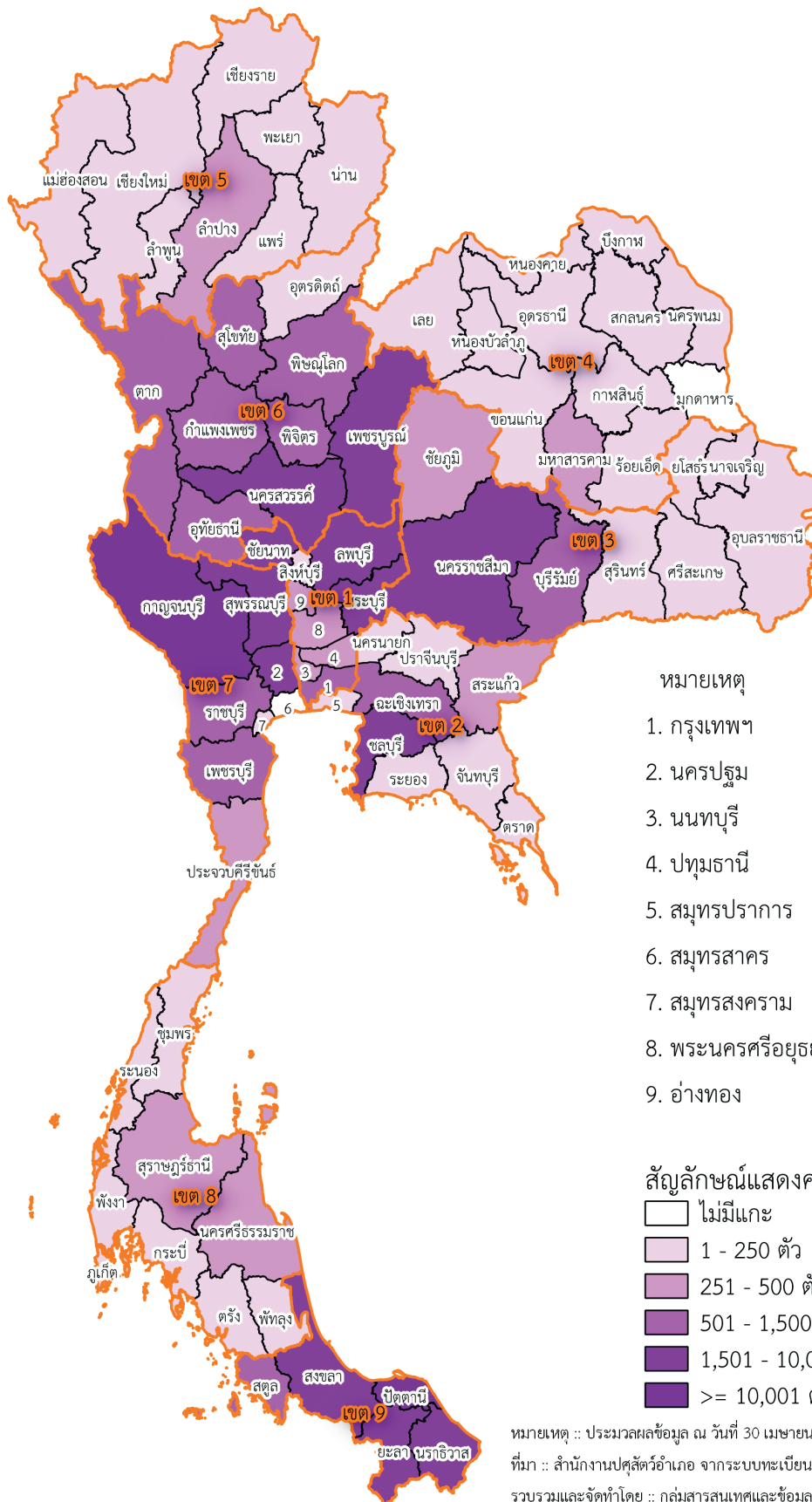



สรุปข้อมูลและสถิติจำนวนเกษตรกร - แกะ ปี 2563

1) เกษตรกร - แกะ

- จำนวนเกษตรกรและแกะ

ในปี 2563 มีเกษตรกรผู้เลี้ยงแกะทั้งหมด จำนวน 6,979 ราย ซึ่งส่วนใหญ่อยู่ในพื้นที่เขต 9 จำนวน 5,198 ราย (ร้อยละ 74.48) รองลงมาคือ เขต 7 จำนวน 405 ราย (ร้อยละ 5.80) และเขต 6 จำนวน 312 ราย (ร้อยละ 4.47) ตามลำดับ

โดยมีการเลี้ยงแกะทั้งหมดจำนวน 83,222 ตัว ซึ่งในพื้นที่เขต 7 เลี้ยงแกะมากที่สุด จำนวน 26,300 ตัว (ร้อยละ 31.60) รองลงมาคือ เขต 9 จำนวน 25,006 ตัว (ร้อยละ 30.05) และเขต 6 จำนวน 10,910 ตัว (ร้อยละ 13.11) ตามลำดับ รายละเอียดตามตารางที่ 1 และแผนภูมิที่ 1

ตารางที่ 1 จำนวนเกษตรกรและแกะ รายเขตปศุสัตว์

เขต ปศุสัตว์	เกษตรกร (ราย)		แกะ (ตัว)	
	จำนวน	ร้อยละ	จำนวน	ร้อยละ
รวม	6,979	100.00	83,222	100.00
เขต 1	308	4.41	9,143	10.99
เขต 2	174	2.49	3,640	4.37
เขต 3	219	3.14	3,869	4.65
เขต 4	116	1.66	1,476	1.77
เขต 5	83	1.19	1,207	1.45
เขต 6	312	4.47	10,910	13.11
เขต 7	405	5.80	26,300	31.60
เขต 8	164	2.35	1,671	2.01
เขต 9	5,198	74.48	25,006	30.05

แผนภูมิที่ 1 จำนวนเกษตรกรและแกะ รายเขตปศุสัตว์

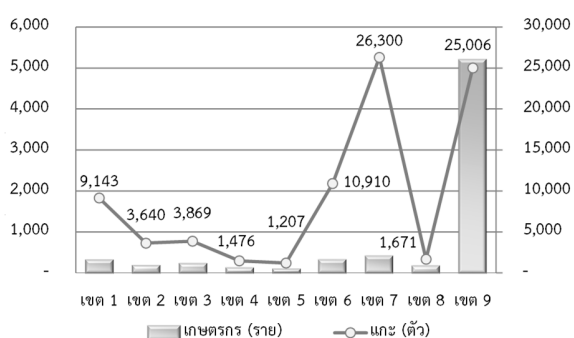

จังหวัดปัตตานีมีเกษตรกรผู้เลี้ยงแกะมากที่สุด จำนวน 3,600 ราย (ร้อยละ 51.58) รองลงมาคือ จังหวัดยะลา นราธิวาส

กาญจนบุรี และสงขลา ตามลำดับ รายละเอียดตามตารางที่ 2
ตารางที่ 2 จังหวัดที่มีจำนวนเกษตรกรผู้เลี้ยงแกะมากที่สุด 5 อันดับแรก

ลำดับ ที่	จังหวัด	เกษตรกร (ราย)	
		จำนวน	ร้อยละ
1	ปัตตานี	3,600	51.58
2	ยะลา	734	10.52
3	นราธิวาส	571	8.18
4	กาญจนบุรี	219	3.14
5	สงขลา	210	3.01

จังหวัดกาญจนบุรีมีการเลี้ยงแกะมากที่สุด จำนวน 19,135 ตัว (ร้อยละ 22.99) รองลงมาคือ จังหวัดปัตตานี ยะลา

นราธิวาส และเพชรบูรณ์ ตามลำดับ รายละเอียดตามตารางที่ 3
ตารางที่ 3 จังหวัดที่มีจำนวนแกะมากที่สุด 5 อันดับแรก

ลำดับ ที่	จังหวัด	แกะ (ตัว)	
		จำนวน	ร้อยละ
1	กาญจนบุรี	19,135	22.99
2	ปัตตานี	15,011	18.04
3	ยะลา	4,287	5.15
4	นราธิวาส	3,379	4.06
5	เพชรบูรณ์	3,287	3.95

2) เปรียบเทียบเกษตรกร - เกษ ปี 2562 - 2563

2.1) เปรียบเทียบจำนวนเกษตรกรผู้เลี้ยงแกะ
ปี 2562 - 2563

เกษตรกรผู้เลี้ยงแกะเพิ่มขึ้น จำนวน 347 ราย โดยในพื้นที่เขต 6 เพิ่มขึ้นมากที่สุด จำนวน 108 ราย รองลงมาคือ เขต 7 จำนวน 94 ราย และเขต 3 จำนวน 55 ราย ตามลำดับ ซึ่งในพื้นที่เขต 9 ลดลง จำนวน 31 ราย รายละเอียดตามตารางที่ 4

ตารางที่ 4 เปรียบเทียบจำนวนเกษตรกรผู้เลี้ยงแกะ
ปี 2562 - 2563

เขต ปลุสัตว์	เกษตรกรผู้เลี้ยงแกะ (ราย)		การเปลี่ยนแปลง (เพิ่ม/ลด)	
	ปี 2562	ปี 2563	จำนวน	ร้อยละ
รวม	6,632	6,979	347	5.23
เขต 1	259	308	49	18.92
เขต 2	140	174	34	24.29
เขต 3	164	219	55	33.54
เขต 4	89	116	27	30.34
เขต 5	72	83	11	15.28
เขต 6	204	312	108	52.94
เขต 7	311	405	94	30.23
เขต 8	164	164	-	-
เขต 9	5,229	5,198	-31	-0.59

2.2) เปรียบเทียบจำนวนแกะ ปี 2562 - 2563

แกะเพิ่มขึ้น จำนวน 13,133 ตัว โดยในพื้นที่เขต 7 เพิ่มขึ้นมากที่สุด จำนวน 4,581 ตัว รองลงมาคือ เขต 6 จำนวน 3,356 ตัว และเขต 1 จำนวน 2,633 ตัว ตามลำดับ ซึ่งในพื้นที่เขต 5 ลดลง จำนวน 21 ตัว รายละเอียดตามตารางที่ 5

ตารางที่ 5 เปรียบเทียบจำนวนแกะ ปี 2562 - 2563

เขต ปลุสัตว์	แกะ (ตัว)		การเปลี่ยนแปลง (เพิ่ม-ลด)	
	ปี 2562	ปี 2563	จำนวน	ร้อยละ
รวม	70,089	83,222	13,133	18.74
เขต 1	6,510	9,143	2,633	40.45
เขต 2	3,303	3,640	337	10.20
เขต 3	2,676	3,869	1,193	44.58
เขต 4	1,134	1,476	342	30.16
เขต 5	1,228	1,207	-21	-1.71
เขต 6	7,554	10,910	3,356	44.43
เขต 7	21,719	26,300	4,581	21.09
เขต 8	1,609	1,671	62	3.85
เขต 9	24,356	25,006	650	2.67

ที่มา : สำนักงานปลุสัตว์อำเภอ จากระบบทะเบียนเกษตรกรผู้เลี้ยงสัตว์รายครัวเรือน
รวบรวมโดย : กลุ่มสารสนเทศและข้อมูลสถิติ ศูนย์เทคโนโลยีสารสนเทศและการสื่อสาร กรมปลุสัตว์

ตารางที่ 9-1 จำนวนเกษตรกรและแกะ รายจังหวัด ปี 2563

จังหวัด	แกะ			
	ผู้ (ตัว)	เมีย (ตัว)	รวม	
			จำนวน (ตัว)	เกษตรกร (ราย)
ยอดรวม	24,828	58,394	83,222	6,979
เขต 1	2,234	6,909	9,143	308
กรุงเทพมหานคร	367	580	947	70
นนทบุรี	83	188	271	17
ปทุมธานี	58	252	310	12
พระนครศรีอยุธยา	85	211	296	22
อ่างทอง	69	297	366	10
ลพบุรี	544	1,978	2,522	66
สิงห์บุรี	18	78	96	9
ชัยนาท	275	1,404	1,679	65
สระบุรี	735	1,921	2,656	37
เขต 2	1,008	2,632	3,640	174
สมุทรปราการ	35	37	72	6
ชลบุรี	301	1,284	1,585	60
ระยอง	59	103	162	10
จันทบุรี	7	5	12	3
ตราด	41	98	139	10
ฉะเชิงเทรา	427	625	1,052	59
ปราจีนบุรี	16	39	55	5
นครนายก	75	137	212	10
สระแก้ว	47	304	351	11
เขต 3	691	3,178	3,869	219
นครราชสีมา	294	1,795	2,089	75
บุรีรัมย์	131	522	653	65
สุรินทร์	41	91	132	17
ศรีสะเกษ	53	153	206	11
อุบลราชธานี	29	85	114	14
ยโสธร	24	124	148	2
ชัยภูมิ	110	371	481	32
อำนาจเจริญ	9	37	46	3

ตารางที่ 9-1 จำนวนเกษตรกรและแกะ รายจังหวัด ปี 2563

จังหวัด	แกะ			
	ผู้ (ตัว)	เมีย (ตัว)	รวม	
			จำนวน (ตัว)	เกษตรกร (ราย)
เขต 4	422	1,054	1,476	116
บึงกาฬ	40	74	114	4
หนองบัวลำภู	43	86	129	7
ขอนแก่น	47	85	132	29
อุดรธานี	27	112	139	9
เลย	60	81	141	12
หนองคาย	7	15	22	4
มหาสารคาม	57	274	331	14
ร้อยเอ็ด	34	86	120	12
กาฬสินธุ์	10	45	55	5
สกลนคร	53	85	138	13
นครพนม	44	111	155	7
มุกดาหาร	-	-	-	-
เขต 5	446	761	1,207	83
เชียงใหม่	44	92	136	12
ลำพูน	19	61	80	5
ลำปาง	110	273	383	20
แพร่	2	2	4	1
น่าน	23	42	65	2
พะเยา	94	82	176	9
เชียงราย	79	170	249	20
แม่ฮ่องสอน	75	39	114	14
เขต 6	2,748	8,162	10,910	312
อุดรดิตถ์	28	86	114	3
นครสวรรค์	725	2,340	3,065	82
อุทัยธานี	256	741	997	28
กำแพงเพชร	233	268	501	12
ตาก	349	471	820	9
สุโขทัย	242	374	616	21
พิษณุโลก	112	551	663	35

ตารางที่ 9-1 จำนวนเกษตรกรและแกะ รายจังหวัด ปี 2563

จังหวัด	แกะ			
	ผู้ (ตัว)	เมีย (ตัว)	รวม	
			จำนวน (ตัว)	เกษตรกร (ราย)
พิจิตร	92	755	847	22
เพชรบูรณ์	711	2,576	3,287	100
เขต 7	8,067	18,233	26,300	405
ราชบุรี	236	1,006	1,242	36
กาญจนบุรี	6,363	12,772	19,135	219
สุพรรณบุรี	273	2,260	2,533	64
นครปฐม	831	1,044	1,875	37
สมุทรสาคร	-	-	-	-
สมุทรสงคราม	10	37	47	4
เพชรบุรี	199	781	980	26
ประจวบคีรีขันธ์	155	333	488	19
เขต 8	567	1,104	1,671	164
นครศรีธรรมราช	153	328	481	35
กระบี่	51	115	166	18
พังงา	46	67	113	23
ภูเก็ต	30	39	69	7
สุราษฎร์ธานี	166	241	407	27
ระนอง	11	32	43	4
ชุมพร	24	82	106	9
ตรัง	17	32	49	11
พัทลุง	69	168	237	30
เขต 9	8,645	16,361	25,006	5,198
สงขลา	687	1,139	1,826	210
สตูล	153	350	503	83
ปัตตานี	5,101	9,910	15,011	3,600
ยะลา	1,516	2,771	4,287	734
นราธิวาส	1,188	2,191	3,379	571

ที่มา : สำนักงานปศุสัตว์อำเภอ

รวบรวมโดย : กลุ่มสารสนเทศและข้อมูลสถิติ ศูนย์เทคโนโลยีสารสนเทศและการสื่อสาร กรมปศุสัตว์

ตารางที่ 9-2 จำนวนแกะรายจังหวัด ปี 2563 เรียงลำดับจากมากไปน้อย

ลำดับที่	จังหวัด	แกะ (ตัว)		เกษตรกร (ราย)	
		จำนวน	ร้อยละ	จำนวน	ร้อยละ
ยอดรวมทั่วประเทศ		83,222	100.00	6,979	100.00
1	กาญจนบุรี	19,135	22.99	219	3.14
2	ปัตตานี	15,011	18.04	3,600	51.58
3	ยะลา	4,287	5.15	734	10.52
4	นราธิวาส	3,379	4.06	571	8.18
5	เพชรบูรณ์	3,287	3.95	100	1.43
6	นครสวรรค์	3,065	3.68	82	1.17
7	สระบุรี	2,656	3.19	37	0.53
8	สุพรรณบุรี	2,533	3.04	64	0.92
9	ลพบุรี	2,522	3.03	66	0.95
10	นครราชสีมา	2,089	2.51	75	1.07
11	นครปฐม	1,875	2.25	37	0.53
12	สงขลา	1,826	2.19	210	3.01
13	ชัยนาท	1,679	2.02	65	0.93
14	ชลบุรี	1,585	1.90	60	0.86
15	ราชบุรี	1,242	1.49	36	0.52
16	ฉะเชิงเทรา	1,052	1.26	59	0.85
17	อุทัยธานี	997	1.20	28	0.40
18	เพชรบุรี	980	1.18	26	0.37
19	กรุงเทพมหานคร	947	1.14	70	1.00
20	พิจิตร	847	1.02	22	0.32
21	ตาก	820	0.99	9	0.13
22	พิษณุโลก	663	0.80	35	0.50
23	บุรีรัมย์	653	0.78	65	0.93
24	สุโขทัย	616	0.74	21	0.30
25	สตูล	503	0.60	83	1.19
26	กำแพงเพชร	501	0.60	12	0.17
27	ประจวบคีรีขันธ์	488	0.59	19	0.27
28	ชัยภูมิ	481	0.58	32	0.46
29	นครศรีธรรมราช	481	0.58	35	0.50
30	สุราษฎร์ธานี	407	0.49	27	0.39
31	ลำปาง	383	0.46	20	0.29
32	อ่างทอง	366	0.44	10	0.14
33	สระแก้ว	351	0.42	11	0.16

ตารางที่ 9-2 จำนวนแกะรายจังหวัด ปี 2563 เรียงลำดับจากมากไปน้อย

ลำดับที่	จังหวัด	แกะ (ตัว)		เกษตรกร (ราย)	
		จำนวน	ร้อยละ	จำนวน	ร้อยละ
34	มหาสารคาม	331	0.40	14	0.20
35	ปทุมธานี	310	0.37	12	0.17
36	พระนครศรีอยุธยา	296	0.36	22	0.32
37	นนทบุรี	271	0.33	17	0.24
38	เชียงราย	249	0.30	20	0.29
39	พัทลุง	237	0.28	30	0.43
40	นครนายก	212	0.25	10	0.14
41	ศรีสะเกษ	206	0.25	11	0.16
42	พะเยา	176	0.21	9	0.13
43	กระบี่	166	0.20	18	0.26
44	ระยอง	162	0.19	10	0.14
45	นครพนม	155	0.19	7	0.10
46	ยโสธร	148	0.18	2	0.03
47	เลย	141	0.17	12	0.17
48	ตราด	139	0.17	10	0.14
49	อุดรธานี	139	0.17	9	0.13
50	สกลนคร	138	0.17	13	0.19
51	เชียงใหม่	136	0.16	12	0.17
52	ขอนแก่น	132	0.16	29	0.42
53	สุรินทร์	132	0.16	17	0.24
54	หนองบัวลำภู	129	0.16	7	0.10
55	ร้อยเอ็ด	120	0.14	12	0.17
56	แม่ฮ่องสอน	114	0.14	14	0.20
57	อุดรดิตถ์	114	0.14	3	0.04
58	บึงกาฬ	114	0.14	4	0.06
59	อุบลราชธานี	114	0.14	14	0.20
60	พังงา	113	0.14	23	0.33
61	ชุมพร	106	0.13	9	0.13
62	สิงห์บุรี	96	0.12	9	0.13
63	ลำพูน	80	0.10	5	0.07
64	สมุทรปราการ	72	0.09	6	0.09
65	ภูเก็ต	69	0.08	7	0.10
66	น่าน	65	0.08	2	0.03
67	กาฬสินธุ์	55	0.07	5	0.07

ตารางที่ 9-2 จำนวนแกะรายจังหวัด ปี 2563 เรียงลำดับจากมากไปน้อย

ลำดับที่	จังหวัด	แกะ (ตัว)		เกษตรกร (ราย)	
		จำนวน	ร้อยละ	จำนวน	ร้อยละ
68	ปราจีนบุรี	55	0.07	5	0.07
69	ตรัง	49	0.06	11	0.16
70	สมุทรสงคราม	47	0.06	4	0.06
71	อำนาจเจริญ	46	0.06	3	0.04
72	ระนอง	43	0.05	4	0.06
73	หนองคาย	22	0.03	4	0.06
74	จันทบุรี	12	0.01	3	0.04
75	แพร่	4	0.00	1	0.01
76	มุกดาหาร	-	-	-	-
77	สมุทรสาคร	-	-	-	-

ที่มา : สำนักงานปลุสัตว์อำเภอ

รวบรวมโดย : กลุ่มสารสนเทศและข้อมูลสถิติ ศูนย์เทคโนโลยีสารสนเทศและการสื่อสาร กรมปลุสัตว์

ตารางที่ 9-3 จำนวนเกษตรกรผู้เลี้ยงแกะ จำแนกตามจำนวนแกะที่เลี้ยง รายจังหวัด ปี 2563

จังหวัด	แกะ									
	1 - 50 ตัว		51 - 100 ตัว		101 - 500 ตัว		> 500 ตัว		รวม	
	เกษตรกร (ราย)	จำนวน (ตัว)	เกษตรกร (ราย)	จำนวน (ตัว)	เกษตรกร (ราย)	จำนวน (ตัว)	เกษตรกร (ราย)	จำนวน (ตัว)	เกษตรกร (ราย)	จำนวน (ตัว)
น่าน	1	10	1	55	-	-	-	-	2	65
พะเยา	8	75	-	-	1	101	-	-	9	176
เชียงราย	19	166	1	83	-	-	-	-	20	249
แม่ฮ่องสอน	14	114	-	-	-	-	-	-	14	114
เขต 6	249	4,617	46	3,336	16	2,392	1	565	312	10,910
อุดรดิตถ์	2	31	1	83	-	-	-	-	3	114
นครสวรรค์	64	1,178	12	826	6	1,061	-	-	82	3,065
อุทัยธานี	20	367	8	630	-	-	-	-	28	997
กำแพงเพชร	9	130	1	52	2	319	-	-	12	501
ตาก	6	79	2	176	-	-	1	565	9	820
พิษณุโลก	33	508	2	155	-	-	-	-	35	663
พิจิตร	16	347	4	237	2	263	-	-	22	847
เพชรบูรณ์	82	1,751	14	1,027	4	509	-	-	100	3,287
สุโขทัย	17	226	2	150	2	240	-	-	21	616
เขต 7	236	4,510	76	5,610	93	16,180	-	-	405	26,300
ราชบุรี	31	454	1	52	4	736	-	-	36	1,242
กาญจนบุรี	94	2,293	51	3,798	74	13,044	-	-	219	19,135
นครปฐม	24	414	6	482	7	979	-	-	37	1,875
สมุทรสาคร	-	-	-	-	-	-	-	-	-	-
สมุทรสงคราม	4	47	-	-	-	-	-	-	4	47
เพชรบุรี	20	347	4	268	2	365	-	-	26	980
ประจวบคีรีขันธ์	16	285	3	203	-	-	-	-	19	488
สุพรรณบุรี	47	670	11	807	6	1,056	-	-	64	2,533
เขต 8	158	1,267	6	404	-	-	-	-	164	1,671
นครศรีธรรมราช	32	273	3	208	-	-	-	-	35	481
กระบี่	18	166	-	-	-	-	-	-	18	166
พังงา	23	113	-	-	-	-	-	-	23	113
ภูเก็ต	7	69	-	-	-	-	-	-	7	69
สุราษฎร์ธานี	25	264	2	143	-	-	-	-	27	407
ระนอง	4	43	-	-	-	-	-	-	4	43
ชุมพร	9	106	-	-	-	-	-	-	9	106
ตรัง	11	49	-	-	-	-	-	-	11	49
พัทลุง	29	184	1	53	-	-	-	-	30	237
เขต 9	5,193	24,699	5	307	-	-	-	-	5,198	25,006
สงขลา	209	1,766	1	60	-	-	-	-	210	1,826
สตูล	83	503	-	-	-	-	-	-	83	503
ปัตตานี	3,597	14,824	3	187	-	-	-	-	3,600	15,011
ยะลา	734	4,287	-	-	-	-	-	-	734	4,287
นราธิวาส	570	3,319	1	60	-	-	-	-	571	3,379

ที่มา : สำนักงานปศุสัตว์อำเภอ

รวบรวมโดย : กลุ่มสารสนเทศและข้อมูลสถิติ ศูนย์เทคโนโลยีสารสนเทศและการสื่อสาร กรมปศุสัตว์

ส่วนที่ 10

ข้อมูลจำนวนเกษตรกร - สัตว์เลี้ยงอื่นๆ



ตารางที่ 10-1 จำนวนเกษตรกรและสัตว์อื่นๆ รายจังหวัด ปี 2563

จังหวัด	นกรักษา						ตา	ล่อ	ช้าง	ม้า	ท่าน		ไถวง					
	นกรักษาพันธุ์เนื้อ		นกรักษาพันธุ์ไข่		นกรักษากรรม						จำนวน (ตัว)	เกษตรกร (ราย)	จำนวน (ตัว)	เกษตรกร (ราย)	จำนวน (ตัว)	เกษตรกร (ราย)		
	จำนวน (ตัว)	เกษตรกร (ราย)	จำนวน (ตัว)	เกษตรกร (ราย)	จำนวน (ตัว)	เกษตรกร (ราย)												
ยอดรวม	2,309,142	385	7,201,640	1,185	9,510,782	1,520	483	118	26	1,400	362	8,637	1,838	111,451	14,785	91,628	5,779	
เขต 1	1,960,163	77	3,911,302	145	5,871,465	218	9	-	-	-	-	670	162	22,675	1,222	3,300	184	
กรุงเทพมหานคร	-	-	581	4	581	4	1	-	-	-	-	-	70	13	297	43	140	11
นนทบุรี	2,000	1	200	1	2,200	2	-	-	-	-	-	87	12	345	59	148	8	
ปทุมธานี	50	1	145,179	12	145,229	13	-	-	-	-	-	37	6	743	97	49	7	
พระนครศรีอยุธยา	1,710,520	49	679,112	29	2,389,632	78	2	-	-	-	-	168	46	12,599	206	106	20	
อ่างทอง	247,200	12	2,082,500	51	2,329,700	63	2	-	-	-	-	66	16	1,736	253	853	13	
ลพบุรี	261	11	759,140	35	759,401	43	1	-	-	-	-	100	30	1,545	249	817	59	
สิงห์บุรี	-	-	150,050	2	150,050	2	-	-	-	-	-	17	5	669	106	277	15	
ชัยนาท	12	2	83,740	8	83,752	10	-	-	-	-	-	9	5	619	121	285	24	
สระบุรี	120	1	10,800	3	10,920	3	3	-	-	-	-	116	29	4,122	88	625	27	
เขต 2	98,974	23	236,122	42	335,096	61	5	9	2	91	9	783	123	15,007	551	2,881	148	
สมุทรปราการ	-	-	-	-	-	-	-	4	1	7	2	39	6	7,672	11	11	2	
ชลบุรี	10,000	4	19,676	11	29,676	15	5	5	1	84	7	158	27	474	61	328	17	
ระยอง	-	-	1,400	2	1,400	2	-	-	-	-	-	149	17	136	25	18	4	
จันทบุรี	10	3	70,500	3	70,510	6	-	-	-	-	-	29	8	101	16	168	9	
ตราด	2,700	2	8,000	3	10,700	3	-	-	-	-	-	10	2	258	20	34	5	
ฉะเชิงเทรา	26,214	6	89,908	8	116,122	12	-	-	-	-	-	79	10	3,888	178	441	43	
ปราจีนบุรี	32	2	4,300	3	4,332	5	-	-	-	-	-	47	11	806	35	1,178	8	
นครนายก	60,000	1	30,300	2	90,300	3	-	-	-	-	-	212	28	626	97	194	11	
สระแก้ว	18	5	12,038	10	12,056	15	-	-	-	-	-	60	14	1,046	108	509	49	
เขต 3	7,936	67	162,144	155	170,080	216	209	11	-	155	83	1,725	325	15,141	2,860	15,922	1,177	
นครราชสีมา	5,995	26	96,367	48	102,362	71	59	8	-	17	3	1,178	177	4,713	680	4,515	263	
บุรีรัมย์	121	5	3,006	34	3,127	37	144	2	-	4	1	26	10	2,102	434	1,075	163	
ศรีสะเกษ	101	3	31,563	18	31,664	21	-	-	-	-	-	37	11	2,888	663	1,075	166	
สุรินทร์	132	19	14,846	25	14,978	44	6	1	-	133	78	139	47	1,564	349	1,795	165	

ตารางที่ 10-1 จำนวนเกษตรกรและสัตว์อื่น ๆ รายจังหวัด ปี 2563

จังหวัด	นกอพยพออกเขต		นกอพยพ		กวาง		อูฐ		หมูป่า		นก/สัตว์ปีกสวยงาม		สัตว์ปีกอื่น ๆ		ผึ้ง		จังหวัด		รวมสัตว์เลี้ยงอื่นๆ		
	จำนวน (ตัว)	เกษตรกร (ราย)	จำนวน (ตัว)	เกษตรกร (ราย)	จำนวน (ตัว)	เกษตรกร (ราย)	จำนวน (ตัว)	เกษตรกร (ราย)	จำนวน (ตัว)	เกษตรกร (ราย)	จำนวน (ตัว)	เกษตรกร (ราย)	จำนวน (ตัว)	เกษตรกร (ราย)	จำนวน (ตัว)	เกษตรกร (ราย)	จำนวน (ตัว)	เกษตรกร (ราย)	จำนวน (ตัว)	เกษตรกร (ราย)	จำนวน (ตัว)
ยอดรวม	761	90	46	15	3,827	175	22	8	15,093	1,937	165,642	20,748	168,900	17,907	29,164	444	155,184	420	753,610	58,787	
เขต 1	7	3	-	-	201	11	-	-	750	76	22,278	1,605	23,540	3,576	18	1	26,477	88	99,957	6,438	
กรุงเทพมหานคร	3	1	-	-	6	1	-	-	49	3	2,941	187	3,827	54	-	-	-	-	7,335	273	
นนทบุรี	-	-	-	-	31	2	-	-	52	3	541	33	509	19	18	1	-	-	1,731	117	
ปทุมธานี	1	1	-	-	3	1	-	-	183	7	5,571	98	156	10	-	-	2,329	17	9,072	211	
พระนครศรีอยุธยา	-	-	-	-	15	2	-	-	16	5	2,502	183	2,018	388	-	-	14,981	27	32,427	822	
อ่างทอง	-	-	-	-	-	-	-	-	1	1	2,270	615	7,318	2,592	-	-	1,310	3	13,557	3,307	
ลพบุรี	3	1	-	-	18	3	-	-	203	28	3,653	241	4,881	124	-	-	4,678	31	15,907	706	
สิงห์บุรี	-	-	-	-	-	-	-	-	24	5	1,363	58	559	33	-	-	-	-	2,909	197	
ชัยนาท	-	-	-	-	-	-	-	-	76	13	3,126	147	3,500	274	-	-	2,159	8	9,774	549	
สระบุรี	-	-	-	-	128	2	-	-	146	11	311	43	772	82	-	-	1,020	2	7,245	256	
เขต 2	53	5	11	1	514	21	4	2	1,207	97	10,822	905	9,025	1,179	-	-	16,943	16	57,355	2,746	
สมุทรปราการ	-	-	-	-	3	1	-	-	90	1	945	115	860	135	-	-	-	-	9,631	251	
ชลบุรี	43	2	11	1	209	8	4	2	321	18	425	21	2,863	18	-	-	5,020	2	9,950	139	
ระยอง	9	2	-	-	90	4	-	-	109	15	192	13	50	7	-	-	-	-	753	69	
จันทบุรี	1	1	-	-	26	4	-	-	61	12	266	76	671	311	-	-	200	1	1,523	408	
ตราด	-	-	-	-	-	-	-	-	78	10	1,289	276	2,508	178	-	-	135	2	4,312	463	
ฉะเชิงเทรา	-	-	-	-	-	-	-	-	234	9	5,703	343	1,331	446	-	-	-	-	11,676	936	
ปราจีนบุรี	-	-	-	-	150	1	-	-	62	2	157	3	40	11	-	-	-	-	2,440	65	
นครนายก	-	-	-	-	29	2	-	-	26	4	1,216	35	403	47	-	-	-	-	2,706	188	
สระแก้ว	-	-	-	-	7	1	-	-	226	26	629	23	299	26	-	-	11,588	11	14,364	227	
เขต 3	148	15	6	1	206	15	15	4	3,671	591	7,532	1,359	11,915	1,588	56	14	24,035	62	80,736	7,164	
นครราชสีมา	13	5	-	-	85	4	2	1	727	106	3,919	581	2,495	438	6	1	1,655	5	19,384	2,101	
บุรีรัมย์	53	2	6	1	-	-	-	-	373	85	1,903	400	2,761	423	31	3	653	12	9,131	1,278	
ศรีสะเกษ	-	-	-	-	-	-	2	1	1,230	160	124	33	1,119	193	-	-	46	3	6,521	1,044	
สุรินทร์	12	4	-	-	53	6	11	2	552	102	554	140	1,440	203	11	2	16,216	25	22,486	1,029	

ตารางที่ 10-1 จำนวนเกษตรกรและสัตว์อื่น ๆ รายจังหวัด ปี 2563

จังหวัด	นกรักษา										ล่อ		ช้าง		ม้า		ห่าน		ไถงวง	
	นกรักษาพันธุ์เนื้อ		นกรักษาพันธุ์ไข่		นกรักษาพร้อม		จำนวน (ตัว)	เกษตรกร (ราย)	จำนวน (ตัว)	เกษตรกร (ราย)	จำนวน (ตัว)	เกษตรกร (ราย)	จำนวน (ตัว)	เกษตรกร (ราย)	จำนวน (ตัว)	เกษตรกร (ราย)	จำนวน (ตัว)	เกษตรกร (ราย)	จำนวน (ตัว)	เกษตรกร (ราย)
	จำนวน (ตัว)	เกษตรกร (ราย)	จำนวน (ตัว)	เกษตรกร (ราย)	จำนวน (ตัว)	เกษตรกร (ราย)														
อุตรดิตถ์	1,509	5	3,765	14	19	-	-	-	-	-	-	115	21	1,591	315	3,065	228			
ยโสธร	3	1	-	-	1	-	-	-	-	-	-	49	10	222	47	471	44			
ชัยภูมิ	75	8	12,467	14	21	-	-	-	-	1	1	120	36	1,747	310	3,327	122			
อำนาจเจริญ	-	-	130	2	2	-	-	-	-	-	-	61	13	314	62	599	26			
เขต 4	28,364	55	77,259	119	165	72	8	5	1	-	-	521	173	16,096	2,593	44,148	2,551			
ร้อยเอ็ด	807	9	4,372	24	32	10	1	-	-	-	-	19	7	1,890	316	2,298	199			
หนองบัวลำภู	2	1	1,412	3	3	2	1	-	-	-	-	17	4	441	87	6,254	68			
ขอนแก่น	53	3	521	7	9	46	3	5	1	-	-	55	27	2,376	382	2,799	188			
อุดรธานี	20,400	3	37,012	20	22	3	1	-	-	-	-	54	24	1,181	215	4,326	217			
เลย	4	2	2,605	7	9	-	-	-	-	-	-	30	9	1,732	287	4,292	276			
หนองคาย	1,630	7	7,080	5	10	-	-	-	-	-	-	7	4	435	84	1,026	69			
มหาสารคาม	55	3	1,297	7	9	-	-	-	-	-	-	36	13	2,427	319	4,928	286			
กาฬสินธุ์	5,182	13	6,760	18	29	-	-	-	-	-	-	64	29	2,044	372	2,281	161			
นครพนม	4	3	1,181	4	7	11	2	-	-	-	-	14	6	1,105	171	8,417	615			
มุกดาหาร	25	7	163	5	12	-	-	-	-	-	-	59	10	454	73	2,110	135			
สกลนคร	130	2	10,707	12	14	-	-	-	-	-	-	164	38	1,437	231	3,057	262			
บึงกาฬ	72	2	4,149	7	9	-	-	-	-	-	-	2	2	574	56	2,360	75			
เขต 5	26,359	21	136,765	131	145	8	3	18	1	617	129	1,123	147	6,391	960	4,001	283			
เชียงใหม่	16,109	5	41,379	49	51	8	3	18	1	516	55	418	40	1,038	103	243	17			
ลำพูน	1,493	1	12,848	12	13	-	-	-	-	-	-	58	19	450	46	65	4			
ลำปาง	1,200	1	44,181	21	21	-	-	-	-	42	42	200	27	1,088	155	295	29			
แพร่	-	-	3,550	1	1	-	-	-	-	1	1	14	4	182	31	66	8			
น่าน	81	3	3,722	10	13	-	-	-	-	-	-	22	4	827	145	1,453	62			
พะเยา	2,501	2	7,501	7	8	-	-	-	-	-	-	25	8	401	73	470	35			
เชียงราย	4,812	7	23,499	29	34	-	-	-	-	35	19	375	39	2,254	384	1,281	115			
แม่ฮ่องสอน	163	2	85	2	4	-	-	-	-	23	12	11	6	151	23	128	13			

ตารางที่ 10-1 จำนวนเกษตรกรและสัตว์อื่น ๆ รายจังหวัด ปี 2563

จังหวัด	นगरजोकषठ		नकषु		कवग		ऊषु		धुडडड		नक/सठडडडकसवकग		सठडडडडडडड		डडड		कडडडड		रवसठडडडडडडड	
	कडडडड (रव)	कडडडड (डड)	कडडडड (रव)	कडडडड (डड)	कडडडड (रव)	कडडडड (डड)	कडडडड (रव)	कडडडड (डड)	कडडडड (रव)	कडडडड (डड)	कडडडड (रव)	कडडडड (डड)	कडडडड (रव)	कडडडड (डड)	कडडडड (रव)	कडडडड (डड)	कडडडड (रव)	कडडडड (डड)	कडडडड (रव)	कडडडड (डड)
ओडरसठडड	70	4	-	-	15	2	-	-	411	100	561	100	933	117	3	3	1,004	7	7,768	759
डसुर	-	-	-	-	3	1	-	-	66	8	78	26	2,128	31	1	1	500	1	3,518	149
सडडुडु	-	-	-	-	44	1	-	-	312	30	325	72	1,028	181	2	2	3,931	7	10,837	700
ओडडडडडडड	-	-	-	-	6	1	-	-	-	-	68	7	11	2	2	2	30	2	1,091	104
खड 4	204	13	4	2	224	21	1	1	4,560	634	12,332	781	16,260	893	430	5	19,074	70	113,931	6,907
रडडड	-	-	-	-	9	1	-	-	549	62	377	58	5,306	49	-	-	2,450	5	12,908	632
धुनडडडडड	3	1	-	-	-	-	-	-	119	18	101	20	3,259	8	-	-	2	1	10,198	198
खुनडडड	9	3	-	-	-	-	1	1	457	56	1,012	225	1,550	157	106	2	2,458	11	10,874	927
ओडरडड	165	3	-	-	9	2	-	-	698	84	2,392	81	964	167	-	-	66	5	9,858	713
डड	23	4	2	1	12	2	-	-	770	120	3,289	28	104	18	300	1	305	3	10,859	607
धुनडडड	-	-	-	-	-	-	-	-	110	26	163	25	2,032	8	-	-	2,430	6	6,203	194
डडडडडड	2	1	-	-	-	-	-	-	653	53	2,558	97	238	72	-	-	300	2	11,142	741
कडडडडड	-	-	-	-	33	6	-	-	849	151	401	110	1,374	289	24	2	7,088	31	14,158	1,061
नडरधुन	2	1	2	1	122	4	-	-	13	3	1,738	79	382	63	-	-	1,845	2	13,651	871
डडडडड	-	-	-	-	26	4	-	-	91	11	58	19	496	16	-	-	-	-	3,294	241
सकडड	-	-	-	-	13	2	-	-	146	31	190	23	206	32	-	-	1,130	3	6,343	556
डडडड	-	-	-	-	-	-	-	-	105	19	53	16	349	14	-	-	1,000	1	4,443	166
खड 5	76	7	-	-	234	14	-	-	527	83	4,691	277	19,431	407	20,848	96	7,322	40	65,287	2,209
खडडडड	6	2	-	-	46	5	-	-	20	2	803	52	555	107	11,207	52	10	1	14,888	394
सडडुन	1	1	-	-	87	2	-	-	50	4	4	3	21	3	1,130	6	1,000	1	2,866	80
सडडड	5	1	-	-	30	2	-	-	63	12	703	29	1,554	86	2,500	4	3,627	8	10,107	361
धुन	-	-	-	-	-	-	-	-	35	3	146	11	115	2	2,250	6	-	-	2,809	62
नडड	-	-	-	-	25	2	-	-	110	18	237	40	576	61	925	4	1,376	17	5,551	323
धुन	-	-	-	-	-	-	-	-	22	4	198	22	94	15	100	1	-	-	1,310	137
खडडड	62	2	-	-	46	3	-	-	213	34	2,514	92	16,108	109	2,736	23	1,309	13	26,933	756
डडडडड	2	1	-	-	-	-	-	-	14	6	86	28	408	24	-	-	-	-	823	96

ตารางที่ 10-1 จำนวนเกษตรกรและสัตว์อื่น ๆ รายจังหวัด ปี 2563

จังหวัด	นกรักษา										ม้า	ช้าง	ล่อ	สา		ข้าง		หน้า		หน้		ไถวง		
	นกรักษาพันธุ์เนื้อ		นกรักษาพันธุ์ไข่		นกรักษาพราม		จำนวน (ตัว)	เกษตรกร (ราย)	จำนวน (ตัว)	เกษตรกร (ราย)				จำนวน (ตัว)	เกษตรกร (ราย)	จำนวน (ตัว)	เกษตรกร (ราย)	จำนวน (ตัว)	เกษตรกร (ราย)	จำนวน (ตัว)	เกษตรกร (ราย)		จำนวน (ตัว)	เกษตรกร (ราย)
	จำนวน (ตัว)	เกษตรกร (ราย)	จำนวน (ตัว)	เกษตรกร (ราย)	จำนวน (ตัว)	เกษตรกร (ราย)																		
เขต 6	7,557	58	160,267	131	185	167,824	7	122	7	61	38	1,028	184	10,777	1,864	9,445	454							
อุดรดิษฐ์	1,011	3	8,798	7	10	9,809	2	90	2	-	-	18	8	450	113	427	24							
นครสวรรค์	100	1	39,328	10	11	39,428	1	2	1	-	-	173	31	1,574	220	461	32							
อุทัยธานี	135	3	5,580	6	9	5,715	-	-	-	1	1	75	14	738	140	103	17							
กำแพงเพชร	1,485	30	5,445	12	41	6,930	1	8	1	-	-	30	12	978	169	245	26							
ตาก	115	7	2,551	14	21	2,666	2	17	2	57	34	194	29	756	115	439	62							
พิษณุโลก	3,578	6	39,073	23	27	42,651	1	5	1	-	-	49	28	1,944	384	1,134	86							
พิจิตร	500	1	12,890	8	9	13,390	-	-	-	-	-	101	21	1,750	291	412	25							
เพชรบูรณ์	90	3	17,543	25	28	17,633	-	-	-	-	-	328	30	1,589	255	5,198	143							
สุโขทัย	543	4	29,059	26	29	29,602	-	-	-	3	3	60	11	998	177	1,026	39							
เขต 7	111,161	22	1,971,382	81	100	2,082,543	422	1,155	422	16	9	1,619	325	5,556	676	2,370	115							
ราชบุรี	-	-	22,000	2	2	22,000	1	2	1	-	17	225	51	284	54	944	19							
กาญจนบุรี	102	4	168,495	9	12	168,597	3	33	3	1	6	247	58	835	184	281	33							
นครปฐม	-	-	52,630	5	5	52,630	416	1,108	416	14	2	69	16	2,247	43	28	4							
สมุทรสาคร	-	-	10,200	2	2	10,200	-	-	-	-	-	1	1	33	4	-	-							
สมุทรสงคราม	30	1	228	4	5	258	-	-	-	-	-	31	2	90	26	72	9							
เพชรบุรี	20,001	2	107,405	9	11	127,406	2	12	2	-	-	259	83	362	75	42	5							
ประจวบคีรีขันธ์	3,028	12	14,366	12	22	17,394	-	-	-	-	2	484	42	592	101	520	25							
สุพรรณบุรี	88,000	3	1,596,058	38	41	1,684,058	-	-	-	3	1	303	72	1,113	189	483	20							
เขต 8	53,562	33	296,092	150	176	349,654	11	59	11	4	83	645	197	11,824	2,157	5,226	328							
นครศรีธรรมราช	41,311	10	100,154	41	49	141,465	2	11	2	2	18	102	34	3,437	589	2,664	122							
กระบี่	1,850	1	880	4	5	2,730	1	1	1	-	1	12	6	748	153	68	15							
พังงา	1,502	2	8,000	4	6	9,502	2	4	2	5	11	45	9	240	41	262	8							
ภูเก็ต	3,000	1	-	-	1	3,000	-	-	-	17	2	79	11	116	26	43	9							
สุราษฎร์ธานี	50	1	43,611	23	24	43,661	-	-	-	-	1	168	51	2,254	382	607	33							
ระนอง	600	2	198	4	6	798	-	-	-	-	-	20	6	255	66	80	21							

ตารางที่ 10-1 จำนวนเกษตรกรและสัตว์อื่นๆ รายจังหวัด ปี 2563

จังหวัด	นगरจระกอกเทศ		นกอัญม		กวาง		อูฐ		หมูป่า		นากสัตว์ปีกสวดยาง		สัตว์ปีกอื่นๆ		ผึ้ง		จังหวัด		รวมสัตว์เลี้ยงอื่นๆ	
	จำนวน (ตัว)	เกษตรกร (ราย)	จำนวน (ตัว)	เกษตรกร (ราย)	จำนวน (ตัว)	เกษตรกร (ราย)	จำนวน (ตัว)	เกษตรกร (ราย)	จำนวน (ตัว)	เกษตรกร (ราย)	จำนวน (ตัว)	เกษตรกร (ราย)	จำนวน (ตัว)	เกษตรกร (ราย)	จำนวน (ตัว)	เกษตรกร (ราย)	จำนวน (ตัว)	เกษตรกร (ราย)	จำนวน (ตัว)	เกษตรกร (ราย)
เขต 6	39	13	8	4	352	20	-	-	1,698	255	17,224	1,933	7,705	1,025	2,570	12	31,475	92	82,504	5,370
อุดรดิค	-	-	-	-	18	1	-	-	129	15	1,153	120	258	36	1,140	5	-	-	3,683	312
นครสรร์ค	25	6	-	-	25	2	-	-	58	9	2,273	194	1,083	104	-	-	1,151	3	6,825	557
อุทัยธานี	-	-	-	-	20	2	-	-	51	5	1,343	54	866	60	-	-	40	3	3,237	275
กำแพงเพชร	3	1	3	1	3	1	-	-	84	16	541	113	651	151	-	-	610	2	3,156	441
ตาก	-	-	-	-	18	2	-	-	169	61	865	243	160	35	-	-	1,050	2	3,725	449
พิษณุโลก	4	3	-	-	121	3	-	-	452	48	2,528	276	1,583	139	1,000	4	13,426	48	22,246	919
พิจิตร	-	-	-	-	6	1	-	-	66	14	1,617	208	558	192	200	1	2,045	9	6,755	730
เพชรบูรณ์	5	1	3	2	94	7	-	-	418	62	2,158	205	1,054	117	230	2	550	3	11,627	735
สุโขทัย	2	2	2	1	47	1	-	-	271	25	4,746	520	1,492	191	-	-	12,603	22	21,250	952
เขต 7	94	8	7	3	1,207	20	2	1	761	91	16,365	2,032	8,983	1,128	851	13	17,731	16	56,887	4,403
ราชบุรี	-	-	-	-	100	3	-	-	33	3	316	71	556	144	-	-	1,670	4	4,147	329
กาญจนบุรี	73	2	-	-	11	2	-	-	221	25	2,310	262	631	92	-	-	480	4	5,233	602
นครปฐม	12	3	1	1	5	1	-	-	24	5	1,397	59	1,070	101	-	-	-	-	6,014	628
สมุทรสาคร	-	-	-	-	-	-	-	-	-	-	1,189	169	56	6	-	-	-	-	1,279	179
สมุทรสงคราม	1	1	-	-	38	1	2	1	32	1	4,419	438	1,774	332	500	1	-	-	6,959	591
เพชรบุรี	-	-	-	-	593	4	-	-	265	26	1,278	215	732	82	60	1	1	1	3,604	465
ประจวบคีรีขันธ์	8	2	3	1	455	8	-	-	142	20	4,161	678	3,460	303	276	10	510	2	10,613	1,129
สุพรรณบุรี	-	-	3	1	5	1	-	-	44	11	1,295	140	704	68	15	1	15,070	5	19,038	480
เขต 8	57	12	2	1	765	38	-	-	770	76	20,300	3,486	44,299	4,345	2,340	179	11,972	29	98,603	10,066
นครคีรีมราช	6	3	-	-	105	6	-	-	220	23	3,040	472	16,604	785	331	32	1,043	10	27,583	1,967
กระบี่	-	-	-	-	1	1	-	-	17	3	3,402	325	1,867	180	100	9	7	2	6,224	626
พังงา	8	2	-	-	24	4	-	-	128	6	958	151	2,220	276	33	3	123	2	4,092	480
ภูเก็ต	-	-	-	-	32	3	-	-	-	-	194	43	2,213	373	-	-	-	-	2,856	475
สุราษฎร์ธานี	5	2	2	1	312	14	-	-	116	14	2,854	697	2,238	370	339	9	8,480	6	17,376	1,350
ระนอง	7	1	-	-	8	2	-	-	10	3	70	21	2,505	535	33	7	165	1	3,153	597

ตารางที่ 10-1 จำนวนเกษตรกรและสัตว์อื่นๆ รายจังหวัด ปี 2563

จังหวัด	นगरथा						लो	खंग		मा		थान		गंगवंग		
	नगरथापुनडुनडु			नगरथापुनडुखे				नगरथापुनडु		खंग	मा	थान	गंगवंग			
	खणडु	खणडु	खणडु	खणडु	खणडु	खणडु		खणडु	खणडु							
खणडु	खणडु	खणडु	खणडु	खणडु	खणडु	खणडु	खणडु	खणडु	खणडु	खणडु	खणडु	खणडु	खणडु	खणडु		
खुणुर	854	4	32,796	16	18	33,650	-	-	4	3	68	21	1,060	205	714	41
डुरंग	2,573	5	52,066	25	28	54,639	43	6	83	25	55	18	634	115	93	13
पुणडु	1,822	7	58,387	33	39	60,209	-	-	9	6	96	41	3,080	580	695	66
खेड 9	15,066	29	250,307	231	254	265,373	66	11	25	11	523	202	7,984	1,902	4,335	539
संगखला	9,580	8	145,664	71	75	155,244	-	-	-	-	191	64	2,450	464	3,117	385
सुणुल	-	-	24,466	20	20	24,466	4	2	4	1	77	30	444	107	101	14
पुणडुतानी	4,700	2	37,559	44	45	42,259	-	-	-	-	72	33	1,482	388	242	36
खला	546	2	26,745	43	44	27,291	51	7	3	3	100	47	1,517	397	266	41
नगरखवास	240	17	15,873	53	70	16,113	11	2	18	7	83	28	2,091	546	609	63

ตารางที่ 10-1 จำนวนเกษตรกรและสัตว์อื่นๆ รายจังหวัด ปี 2563

จังหวัด	นกระจอกเทศ		นกขมิ้ว		กวาง		อูฐ		หมูป่า		นก/สัตว์ปีกสวยงาม		สัตว์ปีกอื่นๆ		ผึ้ง		จังหวัด		รวมสัตว์เลี้ยงอื่นๆ	
	จำนวน (ตัว)	เกษตรกร (ราย)	จำนวน (ตัว)	เกษตรกร (ราย)	จำนวน (ตัว)	เกษตรกร (ราย)	จำนวน (ตัว)	เกษตรกร (ราย)	จำนวน (ตัว)	เกษตรกร (ราย)	จำนวน (ตัว)	เกษตรกร (ราย)	จำนวน (ตัว)	เกษตรกร (ราย)	จำนวน (ตัว)	เกษตรกร (ราย)	จำนวน (ตัว)	เกษตรกร (ราย)	จำนวน (ตัว)	เกษตรกร (ราย)
ชุมพร	25	2	-	-	52	4	-	-	98	10	835	278	2,862	796	99	6	-	-	5,817	1,198
ตรัง	5	1	-	-	137	2	-	-	80	7	3,601	627	3,383	639	232	10	30	1	8,376	1,409
พัทลุง	1	1	-	-	94	2	-	-	101	10	5,346	872	10,407	391	1,173	103	2,124	7	23,126	1,964
เขต 9	83	14	8	3	124	15	-	-	1,149	34	54,098	8,370	27,742	3,766	2,051	124	155	7	98,350	13,484
สงขลา	15	4	2	1	49	6	-	-	388	20	5,742	684	6,241	447	1,713	108	95	5	20,003	2,049
สตูล	-	-	-	-	4	1	-	-	9	3	2,601	687	775	198	146	5	10	1	4,182	1,016
ปัตตานี	24	3	-	-	8	2	-	-	6	2	20,529	2,272	7,146	981	153	8	50	1	29,712	3,554
ยะลา	23	5	-	-	60	5	-	-	-	-	14,061	3,183	10,501	1,703	-	-	-	-	26,582	4,359
นราธิวาส	21	2	6	2	3	1	-	-	746	9	11,165	1,544	3,079	437	39	3	-	-	17,871	2,506

ที่มา : สำนักงานปศุสัตว์อำเภอ

รวบรวมโดย : กลุ่มสารสนเทศและข้อมูลสถิติ ศูนย์เทคโนโลยีสารสนเทศและการสื่อสาร กรมปศุสัตว์



www.dld.go.th